

1ページ	： ブラックロック・ジャパンの議決権行使基準改定
2ページ	： グラスルイス、2023年助言方針の日本語版リリース
3～11ページ	： 森を歩けば — 大量保有報告書の世界を散策
12ページ	： 機関投資家動向（「投資部門別売買状況」から）



## ブラックロック・ジャパンの議決権行使基準改定

✓ 昨年公表済の内容が中心

ブラックロック・ジャパンは、2月3日に議決権行使基準の改定を公表しました。主な変更は以下4点です。なお、ジェンダー基準と社外役員の在任期間については、2021年の12月に予告されていた内容となります。

### ① ジェンダー基準（公表済）

- ・ TOPIX100構成企業に対して、2名以上の女性役員（取締役/監査役）選任を要求

### ② 社外役員の在任期間（公表済）

- ・ 長期在任によって独立性に懸念が生じると判断する在任年数を16年から12年に厳格化

### ③ 役員報酬にかかわるガバナンスと情報開示

- ・ 「役員インセンティブと一般株主の利益に乖離が潜在的に生じやすい状況になっている企業について、監督体制や情報開示が不適切と判断される場合、役員報酬に関する責任を有する取締役の再任への反対を検討する」との規定を新設
- ・ 「役員インセンティブと一般株主の利益に乖離が潜在的に生じやすい状況になっている企業」については、「事業規模や競合企業の報酬水準等を踏まえると著しく高額な報酬が支給されている場合や役員報酬の増減と株価の変化の連動性が著しく低い場合等が考えられる」としている

### ④ 財団等への自己株式割当

- ・ 財団等に対する自己株式の第三者割当処分に関しては肯定的に評価できない」との規定を新設
- ・ ただし、企業価値の向上が明確に説明され、希薄化の影響が対処されたうえで、割当てされる株式に係る議決権が適切に取り扱われる場合は、個別判断するとしている

上記のほか、同社の政策保有基準\*について、金融・保険業の企業が対象外である旨が明示されました。また、ガイドラインの別紙「サステナビリティ課題（環境および社会に関する課題）への対応」も文言等が更新されています。

\*現金および預金、有価証券および投資その他有価証券の合計が総資産対比で50%以上に該当し、かつ自己資本当期純利益率が5%未満の場合、責任がある取締役の再任に反対

日本株式議決権行使ガイドラインの改定について

<https://www.blackrock.com/jp/individual/ja/literature/publication/202301-blkj-publication-changes-to-japan-equity-voting-guideline-ja-jp.pdf>

議決権行使に関するガイドライン

<https://www.blackrock.com/jp/individual/ja/literature/publication/blkj-proxy-voting-guideline-jp-ja.pdf>



## グラスルイス、2023年助言方針の日本語版リリース

✓ 英語版は昨年末公表済

議決権行使助言会社グラスルイスは、昨年12月に助言方針の改定を英文で公表していますが、今般日本語版もリリースされました。主な変更は、本ニュースレター第197号にて紹介したとおり、以下5点です。

- ① 取締役会構成やジェンダー基準などへの抵触により反対助言となる取締役を「会長」から「取締役会議長」に変更
- ② 取締役会構成基準の厳格化：プライム市場上場企業には原則1/3以上の独立社外取締役選任を要求など
- ③ プライム市場上場企業に対して、10%以上の多様な性別の取締役選任を要求
- ④ 重大な気候リスクを有する企業において気候関連情報の開示が不足している場合等に、責任ある取締役に反対助言を検討
- ⑤ 政策保有基準の例外規定を変更：「明確な縮減目標値と期日を含む縮減計画が開示されている場合、または、政策保有株式の保有比率が、対連結純資産の10%以上20%未満の場合には、当該企業の過去5年間の自己資本利益率(ROE)の平均値が5%以上である場合、反対助言を控える」

GLASS LEWIS 2023 Policy Guidelines (日本語版)

<https://www.glasslewis.com/wp-content/uploads/2023/01/%E6%97%A5%E6%9C%AC-Voting-Guidelines-Japan-in-Japanese-2023.pdf?hsCtaTracking=07233264-395e-4cee-88bb-e445739eefc2%7C6728a1a4-8f20-4c80-ba20-0a4ca82ba2a1>

✓ FMR LLCの保有減少続く

【1月 月間サマリー】

	新規 5%超	増加	増減なし	減少	5%未満に 減少	合計	参照No.
< 全体 >	113	190	30	228	108	669	

▼ 提出件数の上位3社(外資系資産運用機関グループ)

エフィッシモ キャピタル マネージメント		4	16			20	169-188
FMR LLC		1		4	6	11	36-46
JPモルガン・アセット・マネジメント		6		2	2	10	53-62

▼ 注目の機関投資家 <50音順>

Evo Fund	1	5		15	2	23	13-35
NIPPON ACTIVE VALUE FUND PLC		3				3	75-77
Oasis Management Company Ltd.					1	1	79
アセット・バリュー・インベスターズ・リミテッド	1	1				2	131-132
いちごアセットマネジメント・インターナショナル		1				1	160
エフィッシモ キャピタル マネージメント		4	16			20	169-188
シティインデックスイレブンス	1	1	1			3	226-228
シルチェスター・インターナショナル・ インベスターズ・エルエルピー	1	2		3	2	8	231-238
ストラテジックキャピタル		2		3	1	6	240-245
ダルトン・インベストメンツ・エルエルシー		2			1	3	254-256
ノルウェー銀行	1		1			2	274-275
光通信	1	5		2		8	395-402

▼ 4機関以上から報告書が提出された企業

アイペットホールディングス	1	1			3	5	162,267,378,575,576 (4機関)
ジャフコ グループ		1	1		2	4	79,227,479,659 (4機関)
あさかわシステムズ	4					4	130,394,566,568 (4機関)
電通グループ	1	1	1	1		4	332,426,563,623 (4機関)

No.	提出者	グループ区分(●)	証券コード	会社名	報告義務発生日	保有株券等の数	株券等保有割合	前回株券等保有割合	増減率
1	AAGS Investment, Inc.		2378	ルネサンス	2023/01/31	5,230,000	21.33%	-	-
2	Be Brave		8614	東洋証券	2023/01/23	6,234,400	7.14%	6.05%	1.09%
3			3655	フレイバッド	2023/01/23	1,139,900	5.11%	6.57%	-1.46%
4	BNY Mellon Investment Management Japan		3661	エムアップホールディングス	2023/01/23	3,348,000	9.17%	8.14%	1.03%
5			4572	カルナバイオサイエンス	2023/01/11	3,492,300	18.97%	20.06%	-1.09%
6			4572	カルナバイオサイエンス	2023/01/17	3,292,300	17.88%	18.97%	-1.09%
7	CANTOR FITZGERALD & CO.		4572	カルナバイオサイエンス	2023/01/27	3,092,300	16.80%	17.88%	-1.08%
8			4572	カルナバイオサイエンス	2023/01/30	2,892,300	15.71%	16.80%	-1.09%
9			4563	アンジェス	2023/02/01	11,350,000	5.94%	7.04%	-1.10%
10	CT BRIGHT HOLDINGS LIMITED		3195	ジェネレーションパス	2023/01/17	669,900	8.09%	9.10%	-1.01%
11	DXエンゲージメントパートナーズ合同会社	●	7477	ムラキ	2023/01/12	4,000	0.27%	20.59%	-20.32%
12	ENEOSホールディングス		9067	丸運	2023/01/10	0	0.00%	38.12%	-38.12%
13		●	2762	SANKO MARKETING FOODS	2023/01/04	7,745,600	25.25%	9.58%	15.67%
14		●	9973	小僧寿し	2023/01/04	13,030,000	6.03%	5.96%	0.07%
15		●	6731	ピクセラ	2023/01/06	109,619,097	24.14%	24.94%	-0.80%
16		●	2315	CAICA DIGITAL	2023/01/10	17,080,000	11.84%	-	-
17		●	6659	メディアリンクス	2023/01/16	2,726,500	12.00%	13.11%	-1.11%
18		●	6731	ピクセラ	2023/01/17	113,097,649	24.68%	24.14%	0.54%
19		●	4586	MDレックス	2023/01/18	3,146,800	10.25%	9.44%	0.81%
20		●	4586	MDレックス	2023/01/19	2,069,900	6.74%	10.25%	-3.51%
21		●	6659	メディアリンクス	2023/01/19	2,214,100	9.75%	12.00%	-2.25%
22		●	3350	レッド・プラネット・ジャパン	2023/01/20	38,360,683	67.07%	68.96%	-1.89%
23		●	3672	オルトプラス	2023/01/20	6,593,540	23.54%	24.36%	-0.82%
24	Evo Fund	●	4586	MDレックス	2023/01/20	1,686,200	5.49%	6.74%	-1.25%
25		●	6659	メディアリンクス	2023/01/20	1,714,100	7.55%	9.75%	-2.20%
26		●	4586	MDレックス	2023/01/23	1,114,600	3.63%	5.49%	-1.86%
27		●	3350	レッド・プラネット・ジャパン	2023/01/24	37,377,483	65.35%	67.07%	-1.72%
28		●	2315	CAICA DIGITAL	2023/01/25	16,676,800	11.61%	11.84%	-0.23%
29		●	3350	レッド・プラネット・ジャパン	2023/01/25	36,577,483	63.96%	65.35%	-1.39%
30		●	3672	オルトプラス	2023/01/26	6,363,240	22.72%	23.54%	-0.82%
31		●	3672	オルトプラス	2023/01/27	6,129,040	21.88%	22.72%	-0.84%
32		●	6659	メディアリンクス	2023/01/27	1,086,400	4.78%	7.55%	-2.77%
33		●	6731	ピクセラ	2023/01/27	29,198,477	9.93%	24.68%	-14.75%
34		●	3350	レッド・プラネット・ジャパン	2023/01/30	35,848,583	62.68%	63.96%	-1.28%
35		●	6731	ピクセラ	2023/01/31	30,313,265	10.30%	9.93%	0.37%
36			4636	T&K TOKA	2023/01/13	1,377,500	6.08%	6.18%	-0.10%
37			5189	櫻護護	2023/01/13	31,500	3.11%	5.03%	-1.92%
38		●	6479	ミネベアミツミ	2023/01/13	25,933,507	6.07%	7.25%	-1.18%
39			9034	南総通運	2023/01/13	209,096	4.18%	5.21%	-1.03%
40			2411	ゲンダイエージェンシー	2023/01/31	145,100	1.06%	5.03%	-3.97%
41	FMR LLC		2754	東葛ホールディングス	2023/01/31	236,294	4.88%	5.92%	-1.04%
42			5941	中西製作所	2023/01/31	141,600	2.25%	6.59%	-4.34%
43			7277	TBK	2023/01/31	1,131,900	3.85%	5.20%	-1.35%
44			7298	八千代工業	2023/01/31	1,252,500	5.21%	5.03%	0.18%
45			8074	ユアサ商事	2023/01/31	1,764,749	7.62%	8.70%	-1.08%
46			8085	ナラサキ産業	2023/01/31	427,300	8.02%	9.30%	-1.28%
47	GICプライベート・リミテッド		2229	カルビー	2022/12/22	6,933,900	5.18%	6.11%	-0.93%
48	Global Alpha Capital Management Ltd.		7864	フジシールインターナショナル	2023/01/20	4,940,201	8.21%	9.22%	-1.01%
49	Goodhart Partners LLP		6458	新晃工業	2023/01/17	2,190,000	8.05%	7.05%	1.00%
50	Hikari Investment BVI Limited	●	7863	平賀	2023/01/26	933,600	23.25%	23.20%	0.05%
51	JFEスチール	●	9991	ジェコス	2023/02/01	20,077,703	55.10%	61.82%	-6.72%
52	JKMTファイナンス		3121	マーチャント・バンカーズ	2023/01/17	4,730,300	16.04%	17.05%	-1.01%
53		●	4480	MDレ	2023/01/13	1,739,134	5.32%	5.63%	-0.31%
54		●	4919	ミルボン	2023/01/13	1,667,171	5.03%	5.13%	-0.10%
55		●	7342	ウェルスナビ	2023/01/13	2,887,147	5.97%	5.75%	0.22%
56		●	7936	アシックス	2023/01/13	10,603,360	5.58%	5.45%	0.13%
57	JPモルガン・アセット・マネジメント	●	2975	スター・マイカ・ホールディングス	2023/01/31	1,754,157	5.16%	5.03%	0.13%
58		●	3182	オイシックス・ラ・大地	2023/01/31	1,224,126	3.22%	5.07%	-1.85%
59		●	4480	MDレ	2023/01/31	1,748,963	5.35%	5.32%	0.03%
60		●	4919	ミルボン	2023/01/31	1,640,071	4.95%	5.03%	-0.08%
61		●	5381	Mipox	2023/01/31	786,500	5.44%	5.07%	0.37%
62		●	8001	伊藤忠商事	2023/01/31	105,751,546	6.67%	5.96%	0.71%
63	JX金属		9067	丸運	2023/01/10	11,041,848	38.12%	-	-
64	Jトラスト		3260	エスポア	2023/02/01	300,000	16.18%	-	-
65	K&Pパートナーズ		5247	BTM	2023/01/05	55,500	4.18%	5.43%	-1.25%
66	KDDI		9428	ク Robbins	2023/01/31	1,921,500	20.02%	-	-
67	Long Corridor Asset Management Limited		8256	プロルート丸光	2023/01/10	9,643,448	21.02%	20.58%	0.44%
68			8256	プロルート丸光	2023/01/16	6,739,174	14.62%	21.02%	-6.40%
69	M&Gインベストメント・マネジメント・リミテッド		4936	アクシーア	2023/01/31	1,120,900	4.34%	5.85%	-1.51%
70			3804	システム ティ	2023/01/16	943,000	14.51%	13.50%	1.01%
71	MIRI Capital Management LLC		4310	ドリームインキュベータ	2023/01/17	486,500	4.65%	5.74%	-1.09%
72			4323	日本システム技術	2023/01/17	2,626,900	21.15%	20.12%	1.03%
73	Mホールディングス		7113	マナベインテリアハーツ	2022/12/06	5,400,000	63.68%	63.68%	0.00%
74	NECネットエスアイ		3842	ネクストジェン	2023/01/11	300,000	9.86%	-	-
75		●	4326	インテージホールディングス	2023/01/05	4,500,900	11.13%	10.17%	0.96%
76	NIPPON ACTIVE VALUE FUND PLC	●	4636	T&K TOKA	2023/01/06	5,038,636	22.23%	21.27%	0.96%
77		●	6328	荏原実業	2023/01/06	936,500	6.97%	6.38%	0.59%
78	NOMURA INTERNATIONAL PLC		2778	ハレモ・ホールディングス	2023/01/13	936,130	7.77%	6.40%	1.37%
79	Oasis Management Company Ltd.		8595	ジャフコ グループ	2023/01/20	30,000	0.04%	5.26%	-5.22%
80	OHMOTOホールディングス	●	1793	大本組	2023/01/18	1,654,673	32.24%	33.09%	-0.85%
81		●	4892	サイフーズ	2023/01/04	936,800	12.72%	12.92%	-0.20%
82		●	4436	ミンカブ・ジ・インフォノイド	2023/01/06	2,503,800	16.73%	15.72%	1.01%
83	SBIインベストメント	●	9215	CaSy	2023/01/10	143,700	7.60%	-	-
84		●	4882	ベルセウスプロテオミクス	2023/01/26	664,200	5.65%	5.04%	0.61%
85		●	4881	ファンベップ	2023/01/30	4,633,500	18.93%	17.46%	1.47%
86	SBIキャピタル	●	3691	デジタルプラス	2023/01/16	452,600	12.26%	12.99%	-0.73%

No.	提出者	グループ区分(●)	証券コード	会社名	報告義務発生日	保有株券等の数	株券等保有割合	前回株券等保有割合	増減率
87	SBIホールディングス	●	3903	gumi	2023/01/11	9,290,500	23.67%	-	-
88		●	3903	gumi	2023/01/30	9,327,987	23.77%	23.67%	0.10%
89			4373	シンプレクス・ホールディングス	2023/01/30	3,040,300	5.41%	-	-
90		●	9246	プロジェクトカンパニー	2023/01/30	535,400	9.34%	7.93%	1.41%
91			2998	クリアル	2023/01/31	675,000	13.23%	-	-
92	SBI証券	●	4690	日本バレットプール	2023/01/04	110,300	6.49%	5.06%	1.43%
93		●	5759	日本電解	2023/01/11	1,108,800	12.25%	13.82%	-1.57%
94			4169	ENECHANGE	2023/01/13	2,358,800	7.84%	7.86%	-0.02%
95			4712	KeyHolder	2023/01/13	1,572,641	8.29%	-	-
96			9553	マイクロアド	2023/01/13	55,800	0.63%	5.30%	-4.67%
97		●	4690	日本バレットプール	2023/01/17	89,400	5.26%	6.49%	-1.23%
98		●	5759	日本電解	2023/01/17	1,073,700	11.86%	12.25%	-0.39%
99		●	5759	日本電解	2023/01/25	971,100	10.73%	11.86%	-1.13%
100		●	4690	日本バレットプール	2023/01/26	64,500	3.79%	5.26%	-1.47%
101			3931	バリューゴルフ	2023/01/31	102,000	5.64%	5.56%	0.08%
102			4425	Kudan	2023/01/31	384,700	4.53%	5.31%	-0.78%
103			9272	フティックス	2023/01/31	42,700	0.84%	5.75%	-4.91%
104		SBI新生銀行	●	5028	セカンドサイトアナリティカ	2023/01/04	616,300	19.45%	19.84%
105	SMBC日興証券		4057	インターファクトリー	2023/01/06	1,035,000	20.67%	-	-
106		●	4888	ステラファーマ	2023/01/10	5,272,000	15.69%	16.30%	-0.61%
107		●	7003	三井E&Sホールディングス	2023/01/12	16,632,452	13.82%	14.84%	-1.02%
108		●	2117	ウェルネオシュガー	2023/01/13	883,090	2.52%	6.41%	-3.89%
109		●	5821	平河ビューテック	2023/01/13	1,322,160	7.50%	6.31%	1.19%
110		●	7721	東京計器	2023/01/13	1,290,599	7.56%	5.91%	1.65%
111		●	9046	神戸電鉄	2023/01/13	602,945	7.48%	6.46%	1.02%
112		●	9340	アソインターナショナル	2023/01/13	251,800	5.19%	-	-
113			8091	ニチモウ	2023/01/17	453,490	10.30%	11.20%	-0.90%
114		●	2340	極楽湯ホールディングス	2023/01/24	3,670,700	14.45%	15.45%	-1.00%
115			4057	インターファクトリー	2023/01/27	991,700	20.05%	20.67%	-0.62%
116		●	1994	高橋カーテンウォール工業	2023/01/31	544,300	5.70%	-	-
117		●	3179	シュッピン	2023/01/31	1,872,100	8.00%	6.65%	1.35%
118		●	5851	リョービ	2023/01/31	1,854,894	5.68%	-	-
119		●	7679	薬王堂ホールディングス	2023/01/31	1,254,400	6.35%	5.21%	1.14%
120	●	9340	アソインターナショナル	2023/01/31	61,500	1.27%	5.19%	-3.92%	
121	SOMPOアセットマネジメント		6905	コーセル	2023/01/31	1,856,100	5.20%	-	-
122	Swedbank Robur Fonder AB		4934	プレミアアンチエイジング	2023/01/23	360,100	4.13%	5.13%	-1.00%
123	TB1		3133	海帆	2023/01/12	10,570,000	69.82%	70.88%	-1.06%
124			3133	海帆	2023/01/13	10,407,300	68.75%	69.82%	-1.07%
125			3133	海帆	2023/01/18	10,407,300	68.75%	68.75%	0.00%
126			3133	海帆	2023/01/20	15,232,000	43.53%	68.75%	-25.22%
127		THE SHAPER		3966	ユーザベース	2023/01/06	41,141,640	100.00%	94.62%
128	TTCホールディングス		5807	東京特殊電線	2023/01/06	6,742,140	99.02%	92.22%	6.80%
129	VINTAGE CAVE TOKYO		5337	ダントーホールディングス	2023/01/16	1,720,000	5.73%	-	-
130	あさかわシステムズ		5249	あさかわシステムズ	2023/01/26	108,000	9.64%	-	-
131	アセット・バリュー・インベスターズ・リミテッド		4956	コニシ	2023/01/11	2,039,200	5.01%	-	-
132			6236	NCホールディングス	2023/01/27	911,500	19.45%	18.43%	1.02%
133			2395	新日本科学	2023/01/13	2,131,300	5.12%	-	-
134		●	3281	GLP投資法人	2023/01/13	301,132	6.39%	5.32%	1.07%
135			3788	GMOグローバルサイン・ホールディングス	2023/01/13	606,500	5.19%	-	-
136		●	5759	日本電解	2023/01/13	279,900	3.45%	7.11%	-3.66%
137			7114	フーディソン	2023/01/13	222,400	5.08%	-	-
138		●	7803	フシロード	2023/01/13	4,315,400	6.06%	7.08%	-1.02%
139		●	8804	東京建物	2023/01/13	11,639,228	5.56%	6.28%	-0.72%
140		●	8957	東急リアル・エステート投資法人	2023/01/13	76,878	7.86%	7.24%	0.62%
141		9219	ギックス	2023/01/13	280,400	5.02%	-	-	
142	●	2148	アイティメディア	2023/01/31	1,416,500	6.79%	8.00%	-1.21%	
143	●	3487	CREロジスティクスファンド投資法人	2023/01/31	31,830	5.64%	6.53%	-0.89%	
144	●	5344	MARUWA	2023/01/31	950,600	7.68%	6.69%	0.99%	
145		6521	オキサイド	2023/01/31	184,000	3.71%	5.26%	-1.55%	
146	●	7033	マネジメントリソリューションズ	2023/01/31	1,144,200	6.81%	5.68%	1.13%	
147	●	8967	日本ロジスティクスファンド投資法人	2023/01/31	80,367	8.60%	7.55%	1.05%	
148	アリアケ・マスター・ファンド	●	8337	千葉興業銀行	2023/01/10	4,664,000	7.38%	6.35%	1.03%
149	アリアンツ・グローバル・インベスターズ・アジア・パシフィック・リミテッド		4970	東洋合成工業	2023/01/31	443,600	5.45%	-	-
150	アリストタラ・アドバイザーズ		2667	イメージワン	2023/01/16	655,000	6.06%	-	-
151	アルファリッド		6573	アジャイルメディア・ネットワーク	2023/01/23	660,970	11.39%	13.19%	-1.80%
152	アンプロモーション		6334	明治機械	2022/12/12	615,600	5.40%	-	-
153	イーグルファイナンス	●	4936	アクシージア	2023/01/04	15,530,000	60.09%	60.19%	-0.10%
154	イオン		3292	イオンリート投資法人	2023/01/19	352,351	17.23%	18.81%	-1.58%
155		●	7512	イオン北海道	2023/01/30	95,860,750	68.76%	77.05%	-8.29%
156		●	5240	monoAI technology	2023/01/06	1,007,860	10.16%	11.17%	-1.01%
157	イゲニス	●	5240	monoAI technology	2023/01/13	885,860	8.93%	11.17%	-2.24%
158	●	5240	monoAI technology	2023/01/17	570,660	5.75%	8.93%	-3.18%	
159	いすゞ自動車		9428	クロップス	2023/01/31	100,000	1.04%	7.83%	-6.79%
160	いちごアセットマネジメント・インターナショナル・ピーティイー・リミテッド		6740	ジャパンディスプレイ	2023/01/26	3,416,329,640	64.67%	63.38%	1.29%
161	インテグラル・パートナーズ	●	9204	スカイマーク	2023/01/06	14,214,186	23.56%	27.02%	-3.46%
162	ヴァレックス・パートナーズ		7339	アイベットホールディングス	2023/01/10	100	0.00%	7.31%	-7.31%
163			3964	オークネット	2023/01/11	1,589,700	6.01%	5.00%	1.01%
164	ウィズ・パートナーズ		6696	トラース・オン・プロダクト	2023/01/26	618,793	12.85%	17.88%	-5.03%
165			6190	フェニックスバイオ	2023/01/27	1,519,448	31.54%	32.57%	-1.03%
166	ウエリントン・マネージメント・ジャパン・ピーティイー・リミテッド	●	7202	いすゞ自動車	2023/01/31	39,253,092	5.05%	-	-
167	エコ革		5248	テクノロジーズ	2023/01/26	154,800	5.70%	-	-
168	エスフーズ		2762	SANKO MARKETING FOODS	2022/09/02	1,421,900	7.57%	9.00%	-1.43%



No.	提出者	グループ区分(●)	証券コード	会社名	報告義務発生日	保有株券等の数	株券等保有割合	前回株券等保有割合	増減率
169			1786	オリエンタル白石	2023/01/05	13,551,100	11.06%	11.06%	0.00%
170			1813	不動テトラ	2023/01/05	1,895,900	11.50%	11.50%	0.00%
171			5449	大阪製鐵	2023/01/05	2,324,100	5.50%	5.50%	0.00%
172			6707	サンケン電気	2023/01/05	4,809,157	19.16%	19.16%	0.00%
173			7157	ライフネット生命保険	2023/01/05	10,709,200	15.36%	15.36%	0.00%
174			9107	川崎汽船	2023/01/06	96,250,200	33.86%	33.86%	0.00%
175			6246	テクノス마트	2023/01/13	818,000	6.60%	6.60%	0.00%
176			7157	ライフネット生命保険	2023/01/19	10,709,200	15.36%	15.36%	0.00%
177	エフィッシモ キャピタル マネージメント		1786	オリエンタル白石	2023/01/24	13,551,100	11.06%	11.06%	0.00%
178	ピーティーイー エルティエディー		1813	不動テトラ	2023/01/24	1,895,900	11.50%	11.50%	0.00%
179	(Effissimo Capital Management Pte Ltd)		4551	鳥居薬品	2023/01/24	1,677,000	5.82%	5.82%	0.00%
180			5449	大阪製鐵	2023/01/24	2,324,100	5.50%	5.50%	0.00%
181			5741	UACJ	2023/01/24	7,644,900	15.82%	14.83%	0.99%
182			6707	サンケン電気	2023/01/24	4,809,157	19.16%	19.16%	0.00%
183			9107	川崎汽船	2023/01/24	96,250,200	33.86%	33.86%	0.00%
184			3104	富士紡ホールディングス	2023/01/31	1,136,500	9.70%	9.53%	0.17%
185			4047	関東電化工業	2023/01/31	5,199,700	9.04%	8.04%	1.00%
186			6246	テクノス마트	2023/01/31	818,000	6.60%	6.60%	0.00%
187			7122	近畿車輛	2023/01/31	673,800	9.75%	9.75%	0.00%
188			7740	タムロン	2023/01/31	2,398,000	9.59%	9.35%	0.24%
189	エルシー・フアンド・イト・エルビー		5032	ANYCOLOR	2023/01/19	1,000,010	3.33%	11.16%	-7.83%
190		●	1662	石油資源開発	2023/01/13	3,994,704	7.36%	6.73%	0.63%
191		●	2120	LIFULL	2023/01/13	7,288,200	5.43%	6.15%	-0.72%
192	オービス・インベストメント・マネジメント・	●	3542	ペガコーポレーション	2023/01/13	896,600	8.43%	7.93%	0.50%
193	(ガンジー)・リミテッド	●	3558	ロコンド	2023/01/13	552,400	4.81%	5.03%	-0.22%
194		●	5105	TOYO TIRE	2023/01/13	9,601,910	6.23%	6.24%	-0.01%
195		●	5444	大和工業	2023/01/13	3,563,354	5.48%	6.16%	-0.68%
196		●	5949	ユニプレス	2023/01/13	4,730,829	9.86%	9.18%	0.68%
197	オービス・インベストメント・マネジメント・リミテッド		6050	イー・ガーディアン	2023/01/13	1,370,300	13.17%	11.93%	1.24%
198			6050	イー・ガーディアン	2023/02/03	1,485,200	14.27%	13.17%	1.10%
199	オムロンヘルスケア		7317	松屋アールアンドティ	2023/01/13	681,700	12.91%	11.91%	1.00%
200			6050	イー・ガーディアン	2023/01/10	714,214	6.86%	8.63%	-1.77%
201	カバウター・マネージメント・エルエルシー		6050	イー・ガーディアン	2023/01/20	583,314	5.61%	6.86%	-1.25%
202			9565	ウェルブレイド・ライゼスト	2023/01/24	1,439,000	53.05%	57.78%	-4.73%
203	カヤック		9565	ウェルブレイド・ライゼスト	2023/01/26	1,485,600	54.77%	56.73%	-1.96%
204			9565	ウェルブレイド・ライゼスト	2023/01/27	1,455,000	53.64%	54.77%	-1.13%
205	カントリーガーデン・ジャパン	●	5341	アサヒ衛陶	2022/01/10	1,376,300	29.13%	30.28%	-1.15%
206	キッセイ薬品工業		4552	JCRファーマ	2023/01/19	8,118,700	6.26%	6.26%	0.00%
207	キャピタル・インターナショナル・インク	●	5444	大和工業	2023/01/13	4,090,200	6.29%	5.58%	0.71%
208		●	2802	味の素	2023/01/13	27,837,773	5.18%	-	-
209	キャピタル・リサーチ・アンド・マネージメント・	●	4686	ジャストシステム	2023/01/13	3,239,700	5.04%	-	-
210	カンパニー		6526	ソシオネクスト	2023/01/13	1,935,600	5.75%	-	-
211			8354	ふくおかフィナンシャルグループ	2023/01/31	9,832,925	5.14%	-	-
212	クシムインサイト		3083	シーズメン	2020/06/01	512,500	25.63%	25.63%	0.00%
213			3083	シーズメン	2020/09/02	512,500	25.63%	25.63%	0.00%
214	グランジャー・ピーク・グローバル・アドバイザーズ・		3328	BEENOS	2023/01/30	683,600	5.13%	-	-
215	エルエルシー	●	3939	カナミックネットワーク	2023/01/19	7,528,607	13.97%	15.02%	-1.05%
216	クレディ・スイス証券	●	2761	トシン・グループ	2023/01/16	6,533,900	57.29%	57.29%	0.00%
217	ケイアイティ	●	2761	トシン・グループ	2023/01/17	6,533,900	57.29%	57.29%	0.00%
218	ケイン・アンダーソン・ラドニック・インベストメント・		3969	イトレッド	2023/01/24	324,000	4.33%	5.33%	-1.00%
219	マネジメント・エルエルシー								
219	ガーディアン・キャピタル・シンガポール・		7378	アシロ	2023/01/10	1,030,100	13.26%	9.29%	3.97%
220	プライベート・リミテッド								
220	ゴールドマン・サックス証券	●	3994	マネーフォワード	2023/01/31	3,031,361	5.63%	-	-
221	コパス・アセット・マネジメント・		7244	市光工業	2023/01/13	6,143,200	6.38%	5.13%	1.25%
222	エスジーアイアイシー・エスエー								
222	コム	●	3844	コムチュア	2023/01/16	6,739,890	20.90%	23.30%	-2.40%
223	サイフ		3083	シーズメン	2023/01/26	200,000	6.94%	-	-
224	シークエッジ・ジャパン・ホールディングス	●	3083	シーズメン	2023/01/26	246,800	8.56%	15.50%	-6.94%
225	ジェンス	●	2667	イメージワン	2023/01/16	2,188,800	20.26%	22.44%	-2.18%
226		●	6770	アルプスアルパイン	2023/01/24	11,001,200	5.02%	-	-
227	シティインデックスイレブンス	●	8595	ジャフコ グループ	2023/01/25	13,904,500	18.97%	18.97%	0.00%
228		●	6770	アルプスアルパイン	2023/01/30	13,457,400	6.14%	5.02%	1.12%
229		●	6323	ローツェ	2023/01/31	1,076,200	6.10%	-	-
230	シュローダー・インベストメント・マネジメント	●	6524	湖北工業	2023/01/31	459,300	5.10%	-	-
231			1801	大成建設	2023/01/11	12,074,500	6.01%	5.00%	1.01%
232			1833	奥村組	2023/01/12	2,202,200	5.70%	6.71%	-1.01%
233			7272	ヤマハ発動機	2023/01/16	17,688,500	5.05%	-	-
234	シルチェスター・インターナショナル・		7186	コンコルディア・フィナンシャルグループ	2023/01/18	101,836,700	8.42%	9.44%	-1.02%
235	インベスターズ・エルエルビー		4887	サイフグループホールディングス	2023/01/27	4,493,600	10.26%	9.23%	1.03%
236			8366	滋賀銀行	2023/01/27	2,322,900	4.38%	5.41%	-1.03%
237			1833	奥村組	2023/01/31	1,814,800	4.69%	5.70%	-1.01%
238			7350	おきなわフィナンシャルグループ	2023/01/31	1,545,100	6.47%	7.53%	-1.06%
239	シンプルクス・アセット・マネジメント		5941	中西製作所	2023/01/17	1,528,500	24.24%	20.08%	4.16%
240			8093	極東貿易	2023/01/12	1,017,300	7.83%	8.94%	-1.11%
241			3205	グアム・リミテッド	2023/01/17	3,684,300	9.77%	9.13%	0.64%
242	ストラテジックキャピタル		7239	タチエス	2023/01/17	3,503,500	9.94%	9.50%	0.44%
243			8093	極東貿易	2023/01/20	884,300	6.81%	7.83%	-1.02%
244			8093	極東貿易	2023/01/25	706,200	5.44%	6.81%	-1.37%
245			8093	極東貿易	2023/01/31	486,800	3.75%	5.44%	-1.69%
246			2975	スター・マイカ・ホールディングス	2023/01/31	1,464,400	4.31%	6.58%	-2.27%
247	スパークス・アセット・マネジメント		4933	l-one	2023/01/31	846,000	4.84%	5.87%	-1.03%
248			6284	日精工・エス・ビー機械	2023/01/31	789,000	5.14%	-	-
249			6569	日総工産	2023/01/31	1,358,300	3.95%	5.09%	-1.14%

No.	提出者	グループ区分(●)	証券コード	会社名	報告義務発生日	保有株券等の数	株券等保有割合	前回株券等保有割合	増減率
250	スプラウスグローブインベストメントマネジメントリミテッド		9627	アインホールディングス	2023/01/18	3,649,650	10.30%	11.34%	-1.04%
251	セールスフォース・インク		5029	サークレイス	2023/01/06	203,800	4.83%	5.92%	-1.09%
252	ソフトバンク		6031	サイジニア	2023/01/25	1,261,726	19.76%	19.89%	-0.13%
253			9553	マイクロアド	2023/02/02	407,500	4.57%	9.14%	-4.57%
254			3657	ポールトゥウィンホールディングス	2023/01/16	2,738,900	7.18%	6.09%	1.09%
255	ダルトン・インベストメンツ・エルエルシー		3593	ホギメディカル	2023/01/19	1,303,200	3.99%	5.01%	-1.02%
256			3657	ポールトゥウィンホールディングス	2023/01/26	3,123,400	8.19%	7.18%	1.01%
257	チェンジ		6195	ホープ	2023/01/10	2,585,000	16.57%	-	-
258		●	3186	ネクステージ	2023/01/13	5,275,000	6.53%	-	-
259	ティー・ロウ・プライス・ジャパン	●	3186	ネクステージ	2023/01/31	6,168,000	7.64%	6.53%	1.11%
260			6197	ソラスト	2023/01/31	5,910,200	6.24%	7.37%	-1.13%
261		●	6324	ハーモニックドライブ・システムズ	2023/01/31	7,487,900	7.77%	6.44%	1.33%
262	ディーエイティール・キャピタル・ファンド・エルエルシー		5337	ダントーホールディングス	2023/01/31	3,000,000	9.09%	-	-
263	ティーケーピー		7049	識学	2023/02/06	860,500	10.40%	-	-
264	テクノロジーグローバル研究所		2436	共同ビーアール	2023/01/26	1,105,600	12.66%	13.59%	-0.93%
265	デジタル・アドバタイジング・コンソーシアム		2130	メンバース	2023/01/19	1,911,000	14.30%	15.36%	-1.06%
266	デンソーウェーブ		4015	アララ	2022/09/02	368,600	3.63%	6.04%	-2.41%
267	ドリームインキュベータ		7339	アイベットホールディングス	2023/01/10	0	0.00%	55.64%	-55.64%
268			1439	安江工務店	2023/01/20	88,000	6.58%	5.39%	1.19%
269			1439	安江工務店	2023/01/24	102,700	7.66%	6.58%	1.08%
270	ニッソウ		1439	安江工務店	2023/01/26	120,500	8.99%	7.66%	1.33%
271			1439	安江工務店	2023/01/31	135,600	10.12%	8.99%	1.13%
272			1439	安江工務店	2023/02/01	154,500	11.53%	10.12%	1.41%
273			1439	安江工務店	2023/02/02	245,500	18.29%	11.53%	6.76%
274	ノルウェー銀行		3978	マクロミル	2023/01/06	2,229,100	5.51%	-	-
275			3978	マクロミル	2023/01/27	2,229,100	5.51%	5.51%	0.00%
276		●	7776	セルシード	2023/01/11	3,117,900	11.27%	11.84%	-0.57%
277	パークレイズ・バンク・ピーエルシー	●	4596	窪田製薬ホールディングス	2023/01/13	6,917,000	11.28%	12.33%	-1.05%
278		●	7776	セルシード	2023/01/18	1,858,100	6.72%	11.27%	-4.55%
279		●	7776	セルシード	2023/01/23	173,000	0.63%	6.72%	-6.09%
280	ハイツ・キャピタル・マネジメント・インク		4579	ラクオリア創業	2023/01/05	1,875,000	8.21%	-	-
281	ハウスホールディングス	●	1518	三井松島ホールディングス	2023/01/27	650,000	4.98%	6.63%	-1.65%
282	ハウス興産	●	2810	ハウス食品グループ本社	2023/01/30	20,324,638	20.17%	22.16%	-1.99%
283	ハゼルビューセキユリティーズインク		3010	ボラリス・ホールディングス	2023/01/23	9,077,400	7.43%	8.44%	-1.01%
284	バックス・ケイ		7422	東邦レマック	2023/02/06	3,000	0.58%	13.60%	-13.02%
285	バブルック・インベストメント・ファンド		7974	任天堂	2023/01/04	78,768,700	6.07%	5.01%	1.06%
286	ビッグサンズ	●	6775	TBグループ	2023/01/23	2,943,400	23.28%	21.24%	2.04%
287	ファストトラックイニシアティブ		9218	メンタルヘルステクノロジーズ	2023/01/27	667,500	6.79%	7.99%	-1.20%
288			6481	THK	2023/01/13	6,519,300	5.02%	-	-
289			6966	三井ハイテック	2023/01/13	3,301,700	8.37%	7.13%	1.24%
290	フィデリティ投信		3445	RS Technologies	2023/01/31	1,874,700	7.13%	8.33%	-1.20%
291			4046	大阪ソーダ	2023/01/31	2,615,700	9.78%	8.52%	1.26%
292			4475	HENNGE	2023/01/31	2,281,100	7.02%	8.41%	-1.39%
293			6005	三浦工業	2023/01/31	9,122,400	7.28%	8.52%	-1.24%
294	フェムトパートナーズ		5243	note	2023/01/17	1,574,000	10.62%	11.76%	-1.14%
295	フラッグシップアセットマネジメント	●	3053	ベッパーフードサービス	2023/01/23	26,562,600	40.67%	41.32%	-0.65%
296		●	8804	東京建物	2023/01/13	14,153,480	6.77%	5.72%	1.05%
297		●	9783	ベネッセホールディングス	2023/01/13	6,402,774	6.24%	5.09%	1.15%
298		●	1928	積水ハウス	2023/01/31	62,295,366	9.10%	8.94%	0.16%
299	ブラックロック・ジャパン	●	3234	森ビルスリート投資法人	2023/01/31	121,243	6.33%	6.26%	0.07%
300		●	3493	アドバンス・ロジスティクス投資法人	2023/01/31	47,195	7.00%	5.99%	1.01%
301		●	6869	シスメックス	2023/01/31	13,522,539	6.45%	5.06%	1.39%
302		●	8306	三菱UFJフィナンシャル・グループ	2023/01/31	775,568,842	6.03%	5.00%	1.03%
303	フリージア・マクロス	●	9867	ソレキア	2023/01/10	445,599	51.50%	50.49%	1.01%
304	フロンティアグループ	●	7422	東邦レマック	2023/02/06	76,500	14.93%	-	-
305		●	8697	日本取引所グループ	2023/01/13	21,457,050	4.06%	5.08%	-1.02%
306	ベイリー・ギフォード・アンド・カンパニー	●	3657	ポールトゥウィンホールディングス	2023/01/31	1,816,100	4.76%	6.18%	-1.42%
307		●	3660	アイスタイル	2023/01/31	3,501,200	4.49%	6.22%	-1.73%
308		●	6094	フリーグアウト・ホールディングス	2023/01/31	707,100	3.92%	5.12%	-1.20%
309			3070	アマガサ	2023/01/06	4,262,100	31.95%	33.01%	-1.06%
310			3070	アマガサ	2023/01/16	4,111,400	30.82%	31.95%	-1.13%
311	マイルストーン・キャピタル・マネジメント		3070	アマガサ	2023/01/25	3,959,900	29.68%	30.82%	-1.14%
312			6177	AppBank	2023/01/25	654,300	7.22%	13.27%	-6.05%
313			6177	AppBank	2023/01/26	640,000	7.06%	7.22%	-0.16%
314	マサチューセッツ・ファイナンシャル・サービス・カンパニー		2327	日鉄ソリューションズ	2023/01/31	4,643,700	5.08%	-	-
315			2593	伊藤園	2023/01/31	4,807,240	3.89%	5.21%	-1.32%
316		●	4536	参天製薬	2023/01/31	28,089,798	7.24%	8.66%	-1.42%
317			4598	Delta-Fly Pharma	2023/01/06	721,100	10.73%	12.13%	-1.40%
318			6195	ホープ	2023/01/06	1,282,800	9.25%	10.28%	-1.03%
319			4392	FIG	2023/01/09	3,299,900	9.82%	6.84%	2.98%
320	マツコーリー バンク リミテッド		4598	Delta-Fly Pharma	2023/01/20	639,900	9.52%	10.73%	-1.21%
321			2986	LAホールディングス	2023/01/23	480,000	7.91%	8.96%	-1.05%
322			6195	ホープ	2023/01/23	880,900	6.35%	9.25%	-2.90%
323			3976	シャノン	2023/01/26	434,800	12.81%	13.55%	-0.74%
324	マネジメント・サーバイ		7477	ムラキ	2023/01/12	298,600	20.31%	-	-
325	マネックス証券		6836	ぶらっとホーム	2023/01/31	78,702	5.79%	-	-
326	マミ	●	7780	メニコン	2022/12/12	4,123,800	5.39%	5.78%	-0.39%
327	マラソン・アセット・マネジメント・リミテッド		5233	太平洋セメント	2023/01/13	10,365,300	8.50%	9.56%	-1.06%
328	マリモ		3470	マリモ地方創生リート投資法人	2023/01/12	16,866	8.77%	8.84%	-0.07%
329	みずほフィナンシャルグループ	●	8425	みずほリース	2023/01/20	13,686,900	27.93%	29.17%	-1.24%

No.	提出者	グループ区分(●)	証券コード	会社名	報告義務発生日	保有株券等の数	株券等保有割合	前回株券等保有割合	増減率
330		●	1954	日本工営	2023/01/11	1,932,126	12.82%	12.14%	0.68%
331		●	3110	日東紡績	2023/01/13	1,929,700	5.12%	-	-
332		●	4324	電通グループ	2023/01/13	13,826,926	5.12%	-	-
333		●	5381	Mipox	2023/01/13	959,516	6.64%	6.64%	0.00%
334		●	5411	JFEホールディングス	2023/01/13	32,293,451	5.26%	5.71%	-0.45%
335		●	7013	IHI	2023/01/13	7,760,400	5.02%	-	-
336		●	7867	タカラトミー	2023/01/13	6,941,600	7.31%	6.45%	0.86%
337		●	2195	アマタホールディングス	2023/01/16	2,596,700	13.29%	11.86%	1.43%
338	みずほ銀行	●	1954	日本工営	2023/01/26	1,863,526	12.37%	12.82%	-0.45%
339		●	2933	紀文食品	2023/01/31	1,492,500	6.54%	5.52%	1.02%
340		●	5471	大同特殊鋼	2023/01/31	2,539,114	5.84%	6.84%	-1.00%
341		●	5958	三洋工業	2023/01/31	148,401	4.22%	5.23%	-1.01%
342		●	6926	岡谷電機産業	2023/01/31	1,726,947	7.53%	8.55%	-1.02%
343		●	7242	KYB	2023/01/31	1,557,454	6.05%	7.06%	-1.01%
344		●	7504	高速	2023/01/31	504,280	2.40%	7.18%	-4.78%
345		●	9031	西日本鉄道	2023/01/31	2,696,711	3.40%	5.09%	-1.69%
346		●	9755	応用地質	2023/01/31	1,411,059	5.50%	6.56%	-1.06%
347		●	3141	ウエルシアホールディングス	2023/01/13	10,533,700	5.02%	-	-
348		●	3269	アドバンス・レジデンス投資法人	2023/01/13	91,884	6.63%	5.18%	1.45%
349		●	3282	コンフォリア・レジデンシャル投資法人	2023/01/13	36,082	5.04%	-	-
350		●	3635	コーエーテックモホールディングス	2023/01/13	18,298,748	5.36%	5.37%	-0.01%
351		●	3660	アイスタイル	2023/01/13	2,664,000	3.42%	5.11%	-1.69%
352		●	3733	ソフトウェア・サービス	2023/01/13	488,500	8.90%	-	-
353		●	3923	ラクス	2023/01/13	9,158,689	5.05%	5.18%	-0.13%
354			5304	SECカーボン	2023/01/13	207,800	5.02%	-	-
355			5386	鶴弥	2023/01/13	600,000	7.72%	-	-
356	みずほ証券	●	8987	ジャパンエクセレント投資法人	2023/01/13	59,422	4.44%	8.13%	-3.69%
357			9553	マイクロアド	2023/01/13	627,100	6.99%	7.35%	-0.36%
358		●	6289	技研製作所	2023/01/30	947,200	3.36%	11.23%	-7.87%
359		●	3278	ケネディクス・レジデンシャル・ネクスト投資法人	2023/01/31	54,561	5.10%	-	-
360		●	3635	コーエーテックモホールディングス	2023/01/31	18,446,617	5.40%	5.36%	0.04%
361		●	4053	Sun Asterisk	2023/01/31	1,976,500	5.21%	-	-
362		●	8399	琉球銀行	2023/01/31	2,058,600	4.78%	5.56%	-0.78%
363		●	8972	ケネディクス・オフィス投資法人	2023/01/31	36,276	4.28%	5.31%	-1.03%
364		●	9270	パリュエンスホールディングス	2023/01/31	1,114,500	8.32%	7.31%	1.01%
365			9553	マイクロアド	2023/01/31	502,600	5.60%	6.99%	-1.39%
366	みずほ信託銀行	●	4980	デケリアルズ	2023/01/31	4,211,200	6.53%	7.54%	-1.01%
367		●	7581	サイゼリヤ	2023/01/31	2,813,800	5.38%	-	-
368	ミダスキャピタル		7685	BuySell Technologies	2023/01/31	8,639,300	59.36%	59.48%	-0.12%
369	みなと銀行	●	5962	浅香工業	2023/01/31	63,600	6.13%	8.08%	-1.95%
370	モーニングスター・インク		4765	モーニングスター	2023/01/27	19,846,300	22.13%	22.40%	-0.27%
371	モダンバス合同会社		6775	TBグループ	2023/01/23	2,769,700	19.79%	-	-
372		●	3656	KLab	2023/01/13	6,930,700	14.46%	15.46%	-1.00%
373			4397	チームスピリット	2023/01/13	859,072	5.28%	-	-
374	モルガン・スタンレーMUFG証券	●	3656	KLab	2023/01/19	7,491,000	15.63%	14.46%	1.17%
375		●	3656	KLab	2023/01/25	7,010,900	14.63%	15.63%	-1.00%
376		●	6699	ダイヤモンドエレクトリックホールディングス	2023/01/31	778,400	8.01%	9.24%	-1.23%
377			4820	EMシステムズ	2023/01/04	3,727,200	5.00%	-	-
378	ユナイテッド・マネージャーズ・ジャパン		7339	アイベットホールディングス	2023/01/10	0	0.00%	7.91%	-7.91%
379	ヨシコ		2989	東海道リート投資法人	2023/01/25	18,360	10.38%	10.38%	0.00%
380	リサ・パートナーズ		7361	ヒューマンクリエイションホールディングス	2023/01/31	178,748	9.28%	9.28%	0.00%
381	りそな銀行	●	1914	日本基礎技術	2023/01/31	1,812,400	6.18%	5.06%	1.12%
382	ルックスオティカ・グループ・エスピーエー	●	7455	パルミキホールディングス	2023/01/17	5,902,440	10.53%	9.52%	1.01%
383	ルノー		7201	日産自動車	2022/06/01	1,831,837,027	43.40%	42.40%	1.00%
384		●	3901	マークライنز	2023/01/13	807,900	6.12%	-	-
385	レオス・キャピタルワークス		6817	スミダコーポレーション	2023/01/23	3,253,600	11.86%	13.08%	-1.22%
386		●	6817	スミダコーポレーション	2023/01/27	2,986,800	10.88%	12.25%	-1.37%
387			2317	システムナ	2023/01/13	26,199,600	5.81%	6.04%	-0.23%
388	ワサッチ・アドバイザーズ・エルビー		6088	シグマクス・ホールディングス	2023/01/13	2,522,100	5.45%	5.90%	-0.45%
389	夏原商事合同会社		8276	平和堂	2023/01/07	3,500,000	6.66%	-	-
390	学校法人ティビィシイ学院		3974	ティビィシイ・スカット	2023/01/11	0	0.00%	22.13%	-22.13%
391			3856	Abalance	2023/01/13	888,400	5.32%	-	-
392	楽天証券		7273	イクイ	2023/01/13	78,000	5.07%	5.03%	0.04%
393			8256	フロート丸光	2023/01/31	1,119,500	3.09%	5.11%	-2.02%
394	近和不動産		5249	あさかわシステムズ	2023/01/26	180,000	16.07%	-	-
395		●	7500	西川計測	2023/01/06	787,100	22.93%	20.98%	1.95%
396		●	3770	ザッパラス	2023/01/11	5,033,100	36.87%	35.80%	1.07%
397		●	2449	ブラップジャパン	2023/01/16	417,700	8.93%	9.96%	-1.03%
398			8085	ナラサキ産業	2023/01/16	267,200	5.02%	-	-
399	光通信	●	8132	シナネンホールディングス	2023/01/16	3,071,900	23.55%	22.54%	1.01%
400		●	6715	ナカヨ	2023/01/18	445,500	9.29%	8.29%	1.00%
401		●	1905	テノックス	2023/01/24	776,800	10.10%	9.09%	1.01%
402		●	3537	昭栄薬品	2023/01/30	246,200	6.88%	7.99%	-1.11%
403	合同会社FINO		8746	第一商品	2023/02/01	204,400	0.71%	21.77%	-21.06%
404	合同会社アイ・アセットマネジメント		6031	サイジニア	2023/01/24	1,075,000	16.83%	17.01%	-0.18%
405	合同会社エメラルド		7135	ジャパンクラフトホールディングス	2023/01/10	0	0.00%	18.43%	-18.43%
406	笹興	●	6303	ササカラ	2023/01/11	3,062,776	98.36%	95.72%	2.64%
407		●	2353	日本駐車場開発	2023/01/13	16,803,400	4.82%	5.93%	-1.11%
408		●	5127	グッピーズ	2023/01/13	180,800	5.12%	-	-
409		●	3675	クロス・マーケティンググループ	2023/01/31	1,105,878	5.54%	-	-
410		●	3696	セレス	2023/01/31	767,900	6.42%	5.15%	1.27%
411	三井住友DSアセットマネジメント	●	5726	大阪チタニウムテクノロジーズ	2023/01/31	1,641,500	4.46%	6.19%	-1.73%
412		●	6789	ローランド ディー・ジー	2023/01/31	525,500	4.15%	5.29%	-1.14%
413		●	7256	河西工業	2023/01/31	708,410	1.79%	5.31%	-3.52%
414		●	9066	日新	2023/01/31	1,019,270	5.03%	-	-
415		●	9692	シーイーシー	2023/01/31	2,775,630	7.38%	6.25%	1.13%



No.	提出者	グループ区分(●)	証券コード	会社名	報告義務発生日	保有株券等の数	株券等保有割合	前回株券等保有割合	増減率
416	三井住友トラスト・アセットマネジメント	●	8958	グローバル・ワン不動産投資法人	2023/01/12	132,829	12.99%	11.98%	1.01%
417		●	1928	積水ハウス	2023/01/13	38,851,600	5.67%	5.68%	-0.01%
418		●	2471	エスプール	2023/01/13	5,982,800	7.57%	7.20%	0.37%
419		●	2501	サッポロホールディングス	2023/01/13	4,489,100	5.70%	5.69%	0.01%
420		●	2802	味の素	2023/01/13	32,805,000	6.11%	6.28%	-0.17%
421		●	3086	J. フロント リテイリング	2023/01/13	23,860,400	8.82%	8.66%	0.16%
422		●	3101	東洋紡	2023/01/13	7,494,700	8.42%	8.44%	-0.02%
423		●	3436	SUMCO	2023/01/13	19,708,000	5.63%	5.65%	-0.02%
424		●	3903	gumi	2023/01/13	1,691,500	4.32%	5.43%	-1.11%
425		●	3994	マネーフォワード	2023/01/13	2,621,400	4.87%	5.18%	-0.31%
426		●	4324	電通グループ	2023/01/13	15,079,100	5.58%	5.75%	-0.17%
427		●	4631	DIC	2023/01/13	6,486,600	6.82%	6.99%	-0.17%
428		●	4704	トンドマイクロ	2023/01/13	11,368,000	8.07%	7.97%	0.10%
429		●	4911	資生堂	2023/01/13	27,537,400	6.88%	6.84%	0.04%
430		●	5020	ENEOSホールディングス	2023/01/13	208,403,210	6.45%	6.44%	0.01%
431		●	5108	プリヂストーン	2023/01/13	36,025,900	5.05%	5.04%	0.01%
432		●	5301	東海カーボン	2023/01/13	16,746,000	7.44%	7.28%	0.16%
433		●	6028	テクノプロ・ホールディングス	2023/01/13	7,812,500	7.21%	6.83%	0.38%
434		●	6532	ベйкаレント・コンサルティング	2023/01/13	7,786,900	5.01%	5.02%	-0.01%
435		●	6619	ダブル・スコープ	2023/01/13	3,058,700	5.54%	5.11%	0.43%
436		●	6724	セイコーエプソン	2023/01/13	24,172,000	6.05%	5.84%	0.21%
437		●	6787	メイコー	2023/01/13	1,781,400	6.65%	6.51%	0.14%
438		●	6794	フォスター電機	2023/01/13	1,502,500	6.01%	5.17%	0.84%
439		●	6920	レーザーテック	2023/01/13	4,996,000	5.30%	5.21%	0.09%
440		●	7595	アルゴグラフィックス	2023/01/13	1,121,400	5.02%	-	-
441		●	8233	高島屋	2023/01/13	10,306,642	5.80%	5.78%	0.02%
442		●	8473	SBIホールディングス	2023/01/13	16,521,299	6.07%	6.72%	-0.65%
443		●	8964	フロンティア不動産投資法人	2023/01/13	41,884	7.74%	6.68%	1.06%
444		●	8976	大和証券オフィス投資法人	2023/01/13	29,946	6.26%	5.15%	1.11%
445		●	6857	アドバンテスト	2023/01/19	19,875,400	10.38%	9.80%	0.58%
446		●	3290	Oneリット投資法人	2023/01/20	38,851	14.47%	13.47%	1.00%
447		●	3493	アドバンテスト・ロジスティクス投資法人	2023/01/24	69,707	10.34%	9.33%	1.01%
448		●	8972	ケネディクス・オフィス投資法人	2023/01/24	85,043	10.02%	8.95%	1.07%
449		●	3282	コンフォリア・レジデンシャル投資法人	2023/01/30	72,780	10.17%	9.15%	1.02%
450		●	8966	平和不動産リート投資法人	2023/01/30	228,682	20.53%	19.49%	1.04%
451		●	1820	西松建設	2023/01/31	2,291,700	4.12%	5.12%	-1.00%
452		●	2503	キリンホールディングス	2023/01/31	49,657,800	5.43%	5.40%	0.03%
453		●	2975	スター・マイカ・ホールディングス	2023/01/31	2,051,600	6.03%	6.41%	-0.38%
454		●	2979	SOSIL A 物流リート投資法人	2023/01/31	52,878	7.27%	6.25%	1.02%
455		●	3086	J. フロント リテイリング	2023/01/31	23,890,400	8.83%	8.82%	0.01%
456		●	3103	ユニチカ	2023/01/31	2,946,100	5.10%	5.07%	0.03%
457		●	3328	BEENOS	2023/01/31	730,261	5.48%	-	-
458		●	4186	東京応化工業	2023/01/31	2,736,300	6.42%	6.49%	-0.07%
459		●	4369	トリケミカル研究所	2023/01/31	1,782,300	5.48%	-	-
460		●	4980	デクセリアルズ	2023/01/31	3,564,700	5.52%	6.63%	-1.11%
461		●	5541	大平洋金属	2023/01/31	1,192,200	6.09%	6.13%	-0.04%
462		●	6028	テクノプロ・ホールディングス	2023/01/31	7,050,200	6.50%	7.21%	-0.71%
463		●	6268	ナブテスコ	2023/01/31	6,837,700	5.65%	5.81%	-0.16%
464		●	6287	サトーホールディングス	2023/01/31	2,150,200	6.16%	7.23%	-1.07%
465		●	6619	ダブル・スコープ	2023/01/31	2,995,400	5.43%	5.54%	-0.11%
466	●	6632	JVCケンウッド	2023/01/31	8,997,600	5.49%	5.83%	-0.34%	
467	●	6920	レーザーテック	2023/01/31	4,713,000	5.00%	5.30%	-0.30%	
468	●	6966	三井ハイテック	2023/01/31	2,077,100	5.26%	5.17%	0.09%	
469	●	7164	全国保証	2023/01/31	3,285,500	4.77%	5.06%	-0.29%	
470	●	7189	西日本フィナンシャルホールディングス	2023/01/31	8,263,000	5.45%	6.48%	-1.03%	
471	●	7358	ポピンズ	2023/01/31	513,900	5.05%	6.08%	-1.03%	
472	●	7725	インターアクション	2023/01/31	965,200	8.39%	9.74%	-1.35%	
473	●	7821	前田工繊	2023/01/31	1,471,761	4.55%	5.28%	-0.73%	
474	●	8233	高島屋	2023/01/31	10,217,442	5.74%	5.80%	-0.06%	
475	●	8304	あおぞら銀行	2023/01/31	6,520,300	5.51%	5.62%	-0.11%	
476	●	8336	武蔵野銀行	2023/01/31	2,190,700	6.48%	7.51%	-1.03%	
477	●	8365	富山銀行	2023/01/31	246,400	4.53%	5.56%	-1.03%	
478	●	8563	大東銀行	2023/01/31	641,620	5.05%	6.07%	-1.02%	
479	●	8595	ジャフコ グループ	2023/01/31	4,298,100	5.87%	5.13%	0.74%	
480	●	9474	ゼンリン	2023/01/31	1,993,349	3.48%	5.43%	-1.95%	
481	●	9509	北海道電力	2023/01/31	10,791,137	5.01%	6.03%	-1.02%	
482	●	9713	ロイヤルホテル	2023/01/20	739,205	6.86%	6.99%	-0.13%	
483	●	3608	TSIホールディングス	2023/01/31	4,556,575	5.05%	-	-	
484	●	2154	オープンアップグループ	2023/01/13	5,561,370	6.09%	6.08%	0.01%	
485	●	4005	住友化学	2023/01/13	122,496,600	7.40%	7.28%	0.12%	
486	●	4118	カネカ	2023/01/13	3,299,500	4.85%	6.03%	-1.18%	
487	●	4452	花王	2023/01/13	32,157,000	6.90%	7.02%	-0.12%	
488	●	5232	住友大阪セメント	2023/01/13	1,987,800	5.79%	6.33%	-0.54%	
489	●	5707	東邦亜鉛	2023/01/13	1,046,400	7.70%	7.69%	0.01%	
490	●	5713	住友金属鉱山	2023/01/13	22,242,906	7.65%	7.49%	0.16%	
491	●	6141	DMG森精機	2023/01/13	10,199,465	8.09%	8.05%	0.04%	
492	●	6370	栗田工業	2023/01/13	6,590,200	5.67%	5.68%	-0.01%	
493	●	6506	安川電機	2023/01/13	25,050,200	9.39%	9.35%	0.04%	
494	●	6770	アルプスアルパイン	2023/01/13	21,399,268	9.76%	9.51%	0.25%	
495	●	6823	リオン	2023/01/13	495,400	4.02%	5.05%	-1.03%	
496	●	7272	ヤマハ発動機	2023/01/13	21,091,400	6.02%	5.99%	0.03%	
497	●	7846	パイロットコーポレーション	2023/01/13	2,165,400	5.18%	5.54%	-0.36%	
498	●	8097	三菱オプテック	2023/01/13	4,714,700	6.64%	7.49%	-0.85%	
499	●	8160	木曽路	2023/01/13	1,580,100	5.54%	5.10%	0.44%	
500	●	8217	オークワ	2023/01/13	3,352,200	7.41%	7.33%	0.08%	
501	●	8609	岡三証券グループ	2023/01/13	17,092,600	7.39%	7.16%	0.23%	
502	●	9008	京王電鉄	2023/01/13	12,228,600	9.51%	9.28%	0.23%	

No.	提出者	グループ区分(●)	証券コード	会社名	報告義務発生日	保有株券等の数	株券等保有割合	前回株券等保有割合	増減率	
503	三井住友信託銀行	●	9303	住友倉庫	2023/01/13	4,291,500	5.27%	5.14%	0.13%	
504		●	3267	フィル・カンパニー	2023/01/17	601,700	10.41%	10.51%	-0.10%	
505		●	5631	日本製鋼所	2023/01/26	10,700,200	14.38%	14.27%	0.11%	
506		●	1867	植木組	2023/01/31	258,300	3.76%	5.05%	-1.29%	
507		●	1911	住友林業	2023/01/31	11,959,400	5.94%	6.05%	-0.11%	
508		●	2809	キュービー	2023/01/31	8,212,200	5.80%	6.32%	-0.52%	
509		●	3405	クラレ	2023/01/31	23,298,000	6.57%	6.66%	-0.09%	
510		●	5232	住友大阪セメント	2023/01/31	1,956,100	5.70%	5.79%	-0.09%	
511		●	6378	木村化工機	2023/01/31	1,272,500	6.18%	6.54%	-0.36%	
512		●	6506	安川電機	2023/01/31	25,196,000	9.45%	9.39%	0.06%	
513		●	6768	タムラ製作所	2023/01/31	5,205,600	6.29%	6.01%	0.28%	
514		●	6779	日本電波工業	2023/01/31	1,967,000	8.50%	8.45%	0.05%	
515		●	6929	日本セラミック	2023/01/31	1,640,300	6.02%	7.06%	-1.04%	
516		●	6962	大真空	2023/01/31	2,693,900	7.44%	6.01%	1.43%	
517		●	7914	共同印刷	2023/01/31	388,000	4.64%	5.67%	-1.03%	
518		●	8835	太平洋興発	2023/01/31	306,400	3.94%	5.14%	-1.20%	
519		●	9104	商船三井	2023/01/31	27,955,500	7.72%	8.13%	-0.41%	
520		三井物産		4708	りらいあコミュニケーションズ	2023/01/13	23,707,200	36.56%	34.11%	2.45%
521		三田証券		6557	AIAIグループ	2023/01/26	360,000	11.22%	14.39%	-3.17%
522	●	1899	福田組	2023/01/09	312,374	3.48%	5.17%	-1.69%		
523	●	3091	フロンコピリー	2023/01/09	861,300	5.71%	7.10%	-1.39%		
524	●	3278	ケネディクス・レジデンシャル・ネクスト投資法人	2023/01/09	55,521	5.19%	-	-		
525	●	3309	積水ハウス・リート投資法人	2023/01/09	220,616	5.04%	-	-		
526	●	3405	クラレ	2023/01/09	19,514,828	5.50%	-	-		
527	●	3950	ザ・バック	2023/01/09	1,020,700	5.13%	6.83%	-1.70%		
528	●	4183	三井化学	2023/01/09	8,030,557	4.00%	5.07%	-1.07%		
529	●	5632	三菱製鋼	2023/01/09	798,319	5.08%	-	-		
530	●	5816	オーナンバ	2023/01/09	727,900	5.80%	-	-		
531	●	6472	NTN	2023/01/09	42,786,346	8.04%	8.07%	-0.03%		
532	●	7613	シークス	2023/01/09	2,102,600	4.17%	5.46%	-1.29%		
533	●	8217	オークワ	2023/01/09	2,417,244	5.34%	-	-		
534	●	8963	インヴィンシブル投資法人	2023/01/09	310,468	5.09%	-	-		
535	●	8985	ジャパン・ホテル・リート投資法人	2023/01/09	226,055	5.06%	-	-		
536	●	9301	三菱倉庫	2023/01/09	5,952,305	7.26%	8.36%	-1.10%		
537	●	9861	吉野家ホールディングス	2023/01/09	3,710,084	5.70%	-	-		
538	●	1414	ショーボンドホールディングス	2023/01/23	4,331,493	7.63%	6.52%	1.11%		
539	●	1925	大和ハウス工業	2023/01/23	40,707,774	6.11%	6.59%	-0.48%		
540	●	2264	森永乳業	2023/01/23	3,225,575	6.74%	7.93%	-1.19%		
541	●	2502	アサヒグループホールディングス	2023/01/23	20,946,151	4.13%	5.33%	-1.20%		
542	●	2784	アルフレッサ ホールディングス	2023/01/23	9,450,200	4.66%	5.52%	-0.86%		
543	●	2802	味の素	2023/01/23	39,422,728	7.34%	8.44%	-1.10%		
544	●	3563	FOOD & LIFE COMPANIES	2023/01/23	7,596,928	6.55%	5.24%	1.31%		
545	●	4208	UBE	2023/01/23	5,350,150	5.04%	-	-		
546	●	4568	第一三共	2023/01/23	89,847,772	4.61%	5.13%	-0.52%		
547	●	4704	トンドマイクロ	2023/01/23	8,080,640	5.74%	5.58%	0.16%		
548	●	5301	東海カーボン	2023/01/23	18,382,177	8.17%	9.54%	-1.37%		
549	●	5816	オーナンバ	2023/01/23	563,700	4.49%	5.80%	-1.31%		
550	●	5942	日本フィルコン	2023/01/23	771,800	3.48%	5.60%	-2.12%		
551	●	6472	NTN	2023/01/23	42,361,846	7.96%	8.04%	-0.08%		
552	●	7732	トプコン	2023/01/23	6,153,213	5.68%	-	-		
553	●	7733	オリンパス	2023/01/23	66,832,624	5.20%	5.15%	0.05%		
554	●	8130	サンゲツ	2023/01/23	4,247,900	7.18%	6.55%	0.63%		
555	●	8630	SOMPOホールディングス	2023/01/23	18,996,711	5.46%	-	-		
556	●	8967	日本ロジスティクスファンド投資法人	2023/01/23	49,508	5.30%	-	-		
557	●	5445	東京鐵鋼	2023/01/30	492,100	5.25%	-	-		
558	●	6706	電気興業	2023/01/30	461,900	3.82%	5.01%	-1.19%		
559	●	8012	長瀬産業	2023/01/30	5,442,500	4.50%	5.51%	-1.01%		
560	●	8276	平和堂	2023/01/30	2,704,033	5.15%	-	-		
561	●	9861	吉野家ホールディングス	2023/01/30	3,696,698	5.68%	5.70%	-0.02%		
562	三菱重工		6331	三菱化工機	2023/01/25	336,985	4.26%	5.26%	-1.00%	
563	時事通信社		4324	電通グループ	2023/01/11	16,028,680	5.56%	5.56%	0.00%	
564	松井証券		3760	ケイブ	2023/01/31	356,000	5.55%	-	-	
565	清水地所		1803	清水建設	2023/02/01	73,081,500	9.27%	8.15%	1.12%	
566	浅川組運輸		5249	あさかわシステムズ	2023/01/26	297,000	26.52%	-	-	
567	大建エンタープライズ		5337	ダントーホールディングス	2023/01/31	6,466,400	19.60%	20.84%	-1.24%	
568	大阪中小企業投資育成		5249	あさかわシステムズ	2023/01/26	220,000	19.64%	-	-	
569	大和Pパートナーズ	●	3608	TSIホールディングス	2023/01/31	4,640,400	5.15%	-	-	
570			3471	三井不動産ロジスティクスパーク投資法人	2023/01/13	35,887	6.23%	5.17%	1.06%	
571			8987	ジャパンエクセレント投資法人	2023/01/13	68,109	5.09%	6.12%	-1.03%	
572	大和アセットマネジメント		3283	日本プロロジスリート投資法人	2023/01/31	138,920	5.05%	-	-	
573			8972	ケネディクス・オフィス投資法人	2023/01/31	52,942	6.24%	5.23%	1.01%	
574			9212	Green Earth Institute	2023/01/31	801,000	7.13%	5.97%	1.16%	
575	第一生命ホールディングス		7339	アイベットホールディングス	2023/01/10	10,906,101	99.23%	-	-	
576			7339	アイベットホールディングス	2023/01/26	10,990,297	100.00%	99.23%	0.77%	
577	第一生命保険		5851	リョービ	2023/01/31	1,613,589	4.94%	5.01%	-0.07%	
578	第四北越銀行		5446	北越メタル	2023/01/27	268,620	6.73%	7.73%	-1.00%	
579	巽也蔵	●	8617	光世証券	2023/01/31	3,965,325	41.80%	44.54%	-2.74%	
580	帝人		7821	前田工織	2023/01/23	600,000	1.86%	5.58%	-3.72%	
581	東海東京証券		3063	ジェイグループホールディングス	2023/01/13	580,100	4.88%	6.00%	-1.12%	
582	東急不動産		3282	コンフォリア・レジデンシャル投資法人	2023/01/12	64,674	9.03%	8.98%	0.05%	
583	日興アセットマネジメント		5246	ELEMENTS	2023/01/13	1,986,900	9.89%	5.27%	4.62%	
584	日鉄興和不動産		8987	ジャパンエクセレント投資法人	2023/01/10	134,427	10.05%	5.35%	4.70%	
585	日本エンジェルズ・インベストメント		3133	海帆	2023/01/24	7,857,800	21.04%	33.28%	-12.24%	
586	日本成長投資アライアンス		5128	WOW WORLD GROUP	2022/10/03	800,000	16.67%	-	-	
587			5128	WOW WORLD GROUP	2023/01/31	800,000	16.61%	16.67%	-0.06%	
588	日本電信電話		9613	エヌ・ティ・ティ・データ	2023/01/18	802,723,400	57.24%	56.23%	1.01%	
589	日立製作所		8593	三菱HCキャピタル	2023/01/12	94,654,880	6.45%	7.48%	-1.03%	

No.	提出者	グループ区分(●)	証券コード	会社名	報告義務発生日	保有株券等の数	株券等保有割合	前回株券等保有割合	増減率
590	八木通商		8011	三陽商会	2023/01/10	1,645,600	13.04%	14.15%	-1.11%
591			8029	ルックホールディングス	2023/01/16	994,700	12.85%	13.92%	-1.07%
592	片山チエン		6380	オリエンタルチエン工業	2023/01/26	93,000	6.34%	5.13%	1.21%
593	麻生		1888	若築建設	2023/01/04	3,677,600	28.37%	27.36%	1.01%
594	明治安田アセットマネジメント		2934	ジェイフロンティア	2023/01/31	255,500	5.25%	-	-
595	明治安田生命保険相互会社	●	7381	北國フィナンシャルホールディングス	2023/01/13	1,180,697	4.39%	5.69%	-1.30%
596			3779	ジェイ・エスコムホールディングス	2017/02/01	1,176,500	12.19%	12.19%	0.00%
597	明日クリエイト		3779	ジェイ・エスコムホールディングス	2022/12/22	1,626,500	14.06%	12.19%	1.87%
598	綿屋半三郎	●	3199	綿半ホールディングス	2020/06/29	574,833	5.82%	-	-
599		●	6817	スミダコーポレーション	2023/01/10	2,834,200	10.33%	11.34%	-1.01%
600		●	3405	クラレ	2023/01/13	21,313,900	6.01%	6.14%	-0.13%
601		●	4205	日本ゼオン	2023/01/13	11,401,900	4.97%	5.47%	-0.50%
602		●	5423	東京製鐵	2023/01/13	7,793,651	5.03%	-	-
603		●	6287	サトーホールディングス	2023/01/13	2,138,676	6.12%	7.15%	-1.03%
604			6317	北川鉄工所	2023/01/13	595,900	6.17%	7.19%	-1.02%
605		●	8771	イー・ギャランティ	2023/01/20	4,431,400	9.38%	10.38%	-1.00%
606		●	3104	富士紡ホールディングス	2023/01/31	695,900	5.94%	6.95%	-1.01%
607	野村アセットマネジメント	●	4125	三和油化工業	2023/01/31	233,588	5.41%	5.51%	-0.10%
608		●	4708	りらいあコミュニケーションズ	2023/01/31	3,795,600	5.85%	-	-
609		●	5310	東洋炭素	2023/01/31	1,472,700	7.02%	5.16%	1.86%
610		●	6183	ベルシステム24ホールディングス	2023/01/31	3,486,600	4.73%	5.79%	-1.06%
611		●	6999	KOA	2023/01/31	2,082,300	5.14%	6.34%	-1.20%
612		●	7956	ビジョン	2023/01/31	10,275,900	8.45%	9.65%	-1.20%
613		●	8850	スターツコーポレーション	2023/01/31	2,160,100	4.00%	5.01%	-1.01%
614			8984	大和ハウスリート投資法人	2023/01/31	117,754	5.08%	-	-
615		●	9889	JBCホールディングス	2023/01/31	735,700	4.14%	5.15%	-1.01%
616		●	3463	いちごホテルリート投資法人	2023/01/04	27,327	10.72%	9.80%	0.92%
617		●	4883	モダリス	2023/01/04	6,955,800	19.90%	17.07%	2.83%
618		●	9307	杉村倉庫	2023/01/04	8,258,861	50.32%	50.31%	0.01%
619		●	6997	日本ケミコン	2023/01/10	2,025,907	9.97%	11.55%	-1.58%
620		●	6997	日本ケミコン	2023/01/12	2,365,700	11.65%	9.97%	1.68%
621		●	3046	ジンスホールディングス	2023/01/13	1,305,859	5.31%	-	-
622		●	4189	KHネオケム	2023/01/13	2,018,118	5.43%	5.05%	0.38%
623		●	4324	電通グループ	2023/01/13	20,077,988	7.43%	7.23%	0.20%
624		●	4636	T&K TOKA	2023/01/13	1,134,436	5.01%	-	-
625		●	5139	オープンワーク	2023/01/13	409,130	7.96%	-	-
626		●	5809	タツタ電線	2023/01/13	5,445,817	7.76%	6.12%	1.64%
627		●	6083	ERIホールディングス	2023/01/13	272,111	3.47%	5.77%	-2.30%
628		●	6141	DMG森精機	2023/01/13	12,112,599	8.56%	8.05%	0.51%
629		●	6194	アトラエ	2023/01/13	1,439,218	5.34%	5.72%	-0.38%
630		●	6338	タカトリ	2023/01/13	293,963	5.35%	-	-
631		●	6632	JVCケンウッド	2023/01/13	6,069,001	3.70%	5.36%	-1.66%
632		●	6789	ローランド ディー・ジー	2023/01/13	806,035	6.37%	7.45%	-1.08%
633		●	7735	SCREENホールディングス	2023/01/13	4,381,815	8.47%	7.77%	0.70%
634		●	7745	A&Dホロンホールディングス	2023/01/13	1,425,993	5.12%	-	-
635		●	9450	ファイバークラウド	2023/01/13	918,162	4.46%	5.44%	-0.98%
636		●	5301	東海カーボン	2023/01/17	22,405,227	9.96%	11.00%	-1.04%
637		●	6997	日本ケミコン	2023/01/19	2,008,407	9.89%	11.65%	-1.76%
638	野村証券	●	6997	日本ケミコン	2023/01/23	2,422,407	11.92%	9.89%	2.03%
639		●	6997	日本ケミコン	2023/01/24	2,000,907	9.85%	11.92%	-2.07%
640		●	3939	カナミックネットワーク	2023/01/25	4,369,674	9.08%	10.46%	-1.38%
641		●	2427	アウトソーシング	2023/01/31	7,449,950	5.91%	5.11%	0.80%
642		●	3226	日本アコモデーションファンド投資法人	2023/01/31	25,226	5.01%	-	-
643		●	3309	積水ハウス・リート投資法人	2023/01/31	221,821	5.06%	-	-
644		●	3661	エムアップホールディングス	2023/01/31	1,533,100	4.20%	5.66%	-1.46%
645		●	4592	サンバイオ	2023/01/31	4,718,393	6.88%	9.87%	-2.99%
646		●	4597	ソレイジア・ファーマ	2023/01/31	4,202,115	2.50%	6.53%	-4.03%
647		●	4883	モダリス	2023/01/31	6,622,200	18.91%	19.90%	-0.99%
648		●	4921	ファンケル	2023/01/31	6,698,413	5.09%	5.33%	-0.24%
649		●	5128	WOW WORLD GROUP	2023/01/31	225,650	5.62%	6.95%	-1.33%
650		●	5139	オープンワーク	2023/01/31	291,930	5.51%	7.96%	-2.45%
651		●	5809	タツタ電線	2023/01/31	6,515,517	9.29%	7.76%	1.53%
652		●	6165	パンチ工業	2023/01/31	993,900	4.04%	7.83%	-3.79%
653		●	6240	ヤマシンフィルタ	2023/01/31	3,639,329	5.09%	6.07%	-0.98%
654		●	6338	タカトリ	2023/01/31	300,063	5.46%	5.35%	0.11%
655		●	6707	サンケン電気	2023/01/31	1,550,577	6.18%	-	-
656		●	6779	日本電波工業	2023/01/31	848,479	3.67%	5.09%	-1.42%
657		●	7167	めぶきフィナンシャルグループ	2023/01/31	80,406,348	7.38%	8.53%	-1.15%
658		●	7816	スノーピーク	2023/01/31	1,937,512	5.08%	-	-
659		●	8595	ジャフコグループ	2023/01/31	3,073,490	4.19%	5.47%	-1.28%
660		●	9101	日本郵船	2023/01/31	25,303,776	4.96%	5.33%	-0.37%
661		●	5930	文化シヤッター	2023/02/01	10,192,244	11.41%	11.71%	-0.30%
662			7150	島根銀行	2023/01/04	298,700	3.19%	5.47%	-2.28%
663			8537	大光銀行	2023/01/04	540,000	5.58%	5.19%	0.39%
664			8540	福岡中央銀行	2023/01/04	211,300	6.96%	7.72%	-0.76%
665	預金保険機構		8541	愛媛銀行	2023/01/04	1,828,800	4.64%	5.14%	-0.50%
666			8542	トマト銀行	2023/01/04	692,000	5.46%	6.37%	-0.91%
667			8550	栃木銀行	2023/01/04	5,610,400	5.12%	5.95%	-0.83%
668			9312	ケイヒン	2023/01/04	337,600	5.16%	6.15%	-0.99%
669	鈴与商事	●	9543	静岡ガス	2023/01/13	23,610,228	30.99%	29.95%	1.04%

【注意事項】

- ・ 表中の個別の事案は、主に1月中に提出されたEDINET情報に関するJSS社内データベースから抽出したものです(提出者名順)。但し、個人からの提出分と自己株式取得に係わる提出分は原則として除外しました。
- ・ 「グループ区分」の●は、複数の共同保有者による、合計の保有株式数や保有比率を示しています。

✓ 海外機関投資家は買い越しの一方、国内機関投資家は売り越し

東京証券取引所の発表によると1月（1月4日から1月27日まで）の機関投資家の動向（2市場の売買金額ベース）は次の通りでした。

◆海外投資家

海外投資家は、12月は売り越しでしたが、1月は5,090億円の買い越しに転じました。

（尚、大証上場の日本株先物6銘柄＊合計のネット売買残高は7,563億円の買い越しでした。）

＊日経225、日経225mini、TOPIX、ミニTOPIX、JPX日経400、マザーズ指数の各先物

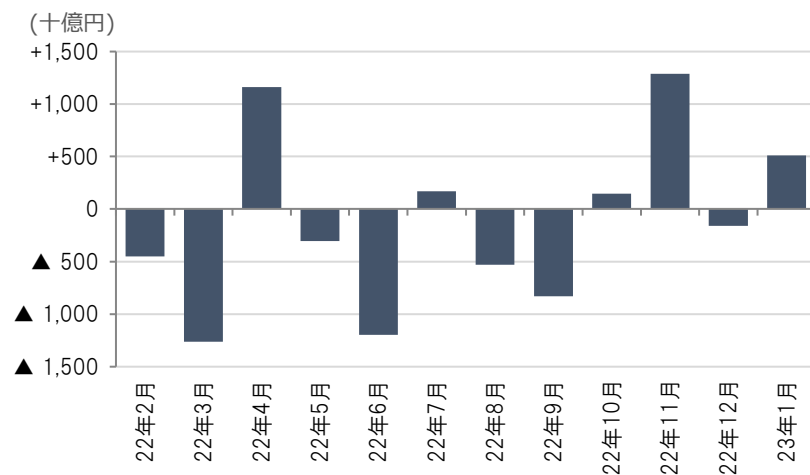

◆信託銀行・投資信託

信託銀行・投資信託は、3,824億円の売り越しでした。

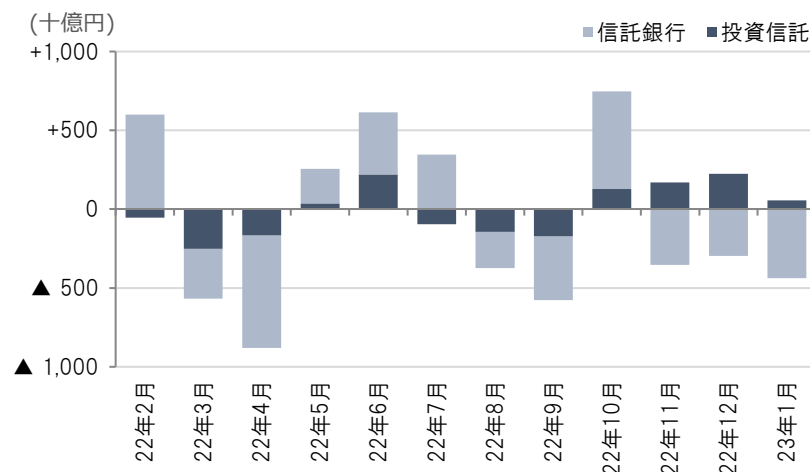

（東証「投資部門別売買状況」）

本資料の著作権につきましては、日本シェアホルダーサービスに帰属します。本資料は信頼できるとされる各種データから入手した情報に基づいておりますが、当社が当該情報全ての正確性を保証するものではありません。  
本資料は情報提供を目的として作成したものであり、顧客の勧誘を目的として作成したものではありません。