

1～2ページ	： PBR1倍割れ改善要請(東証)を受けて 一機関投資家の視点より ①
2～3ページ	： 日興アセットマネジメントの議決権行使基準
3～5ページ	： 国内機関投資家の議決権行使基準改定のみとめ
6～17ページ	： 森を歩けば — 大量保有報告書の世界を散策
18ページ	： 機関投資家動向 (「投資部門別売買状況」から)



PBR1倍割れ改善要請(東証)を受けて 一機関投資家の視点より ①

✓ ファンドマネージャー経験者の見方をご紹介

東証より「資本コストや株価を意識した経営の実現に向けた対応について」、いわゆる「PBR1倍割れ改善要請」が出され、自社の現状分析、計画策定・開示、取り組みの実行に加えて、株主との積極的な対話とその実施状況についても開示が求められています。今回の要請に関し、運用会社でファンドマネージャーとして20年以上日本企業を見てきた弊社のチーフコンサルタント2名にインタビューを行いました。(チーフコンサルタントK(以下、CCK)、チーフコンサルタントI(以下CCI))

— 今回の東証の要請への意見は？

CCK: これまでは「ROEを高めてください」という話を中心であったが、今回は「資本コストや株価も意識してください」ということであり、「きちんと現状分析をしましょう」、「なぜあなたの会社はPBRが1倍を割れているのですか？ 経営者はその原因を把握してください」ということ。PBRが1倍を割れている原因として東証からのメッセージは、ROEが低いからなのか、資本コストが高いからなのか、あるいはきちんとメッセージがマーケットに届いていないからなのか、この3点から現状分析と対策に取り組んでくださいということではないか。特に3つ目の「マーケットに伝わっていない・理解されていない」については再三「わかりやすく説明」と書いてある。これは誰に向けてかという、投資家に対してわかりやすく説明しましょうということで、その点についてきちんと勘所を掴んで情報発信しないと何の意味もない。「わかりやすく」という言葉が何回も出てきていますよね。

CCI: グロース市場向けに開示が義務付けられている「事業計画及び成長可能性に関する事項」の開示例の資料を見たが、結構わかりやすい。ビジネスモデルなど、その会社のことを理解するうえでとてもいい構成になっている。プライム・スタンダードでもこのような形でまとめると、投資家へわかりやすくメッセージを伝えることができるのではないかと。そもそも情報発信をして、その会社のことがわかるようになると資本コストも下がってくる。資本コストを下げるためには、リスクを低くする、投資家から見たその会社に対する不透明性を下げることが一つの大事な手段。業績の不透明性、その会社がどうやって儲かっているのかわからない不透明性など色々な不透明性があるが、投資家にその会社の中身がわかりやすくなる、将来の業績が見通しやすくなる、業績が激しく振れないなど、投資家から見てリスク・不透明性を減らすと言うのが資本コストを下げることにつながるので、投資家への情報発信は本当に大事。

CCK: それは β を下げようと言う話ですね。 β を下げると言うのは株価の変動を抑えるということなので、そういう意味では、株価が下がるような場面で買ってくれる多様な投資家の開拓も必要だと思う。株式を保有する投資家に偏りがあると何かあった時に売買が一方通行になり株価の変動が大きくなる。例えば、業績が悪化した時にグロースの投資家が株を売却し株価が下落したとしても、そこでバリュウの投資家を買ってくれる、というように投資家の多様性を持たせることで株価の変動が抑えられる。このように日頃から多様な投資家を開拓しておくことが株価の変動性抑制にも効果があると考えている。

CCI: やれることは自分の会社を投資家にわかってもらうこと。 β を下げるという意味で業績の変動性を下げるというのもある。例えばストックビジネスの割合を増やすとかそういうことだと思うが、業績のボラティリティを下げる努力をすることも大事。

CCI: 今回の話が出てきてアクティビストは追い風と感じている。結局還元しろ、東証もこう言っているじゃないかとなってしまうが、東証はそういう主旨ではないと言っている。分析した結果で資金が余剰であれば還元を強化するのも選択肢ではあるが、本来であれば研究開発投資や設備投資などを行い収益性を上げるというのが主旨。社外取締役などを増やして色々な知見を外から取り入れるなど、今まではそうは言ってもどうしたらいいかわからないなどあったかもしれないが、折角ガバナンスの改革も行ってきたなかでその成果を出す時ではないか。お飾りで社外取締役を招聘するのではなく、本当に実効性のあるボードメンバーにして色々なアイデアが出てくるような体制とし、投資家がそれを信じるようになれば株価のバリュエーションも上がると思う。

一 機関投資家が日本企業に最も期待していることは？

- CCI: 収益力を上げるということ。そのためには成長機会を見つけて、お金があればそこに投資をして、収益水準を上げるというのが一番だと思う。何も収益機会がなくて余剰キャッシュがあるなら還元を強化する、もちろんセットでもいい。それぞれの事業・会社の状況を見て、それぞれの会社でやるべきことは違うと思う。
- CCK: きちんと成長シナリオを示すということ。これまで成長シナリオを示してと企業に言うと、中計などを作ってきたが、3年後にこの利益にしますというだけで、キャッシュをどう使うということの説明が不足していた。キャピタルアロケーションと一緒に示した上で、例えば5年、3年の中でこれだけ稼いで、そのお金はこういう用途に充てるといところまでセットで示す。当然そのなかに株主還元も含まれるので、投資家も会社の戦略やストーリーが分かり、それに対してそんな投資をしないで還元を優先して欲しいなどの議論になればよい。ただ、今はそこまでいっていない企業が多い。その用途を含めた成長シナリオをしっかりと示すということが、東証の言うわかりやすく説明しようということではないか。少なくとも上場企業であれば経営戦略は考えているはずなので、それを投資家にわかりやすいように整理して説明しないと、考えているのにわかってもらえない、評価してもらえないとなってしまう。
- CCI: キャッシュアロケーションを3年なり5年でどう使うかという説明があると投資家としてとてもいい。使い途だけでなく、どれだけキャッシュを創出できそうかということも計画するというセットで。どれだけキャッシュを生み出してという目標があり、どうキャッシュをアロケーションするかという、レンジでもいいので出すとすぐ投資家にとっては腑に落ちるというのがある。
- CCK: 投資家がわかりやすい、投資家に通じる見せ方をするというのがとても大事。例えば面談の際のQ&Aが全くかみ合わない会社もある。投資家が聞きたいことが何なのかということが理解できていない。アクティビストとのやり取りでも同様。投資家の興味はそこではないですよ、と。対話で市場とのギャップを埋めましょうと言われている訳で、そこに向けてどういう工夫をするのか、どういう取組みをするのかが求められている。単に対話をすればいいということではないと思う。件数稼ぎ、状況証拠づくりのために対話を行う会社が増えると思うが、意味のある対話をするという努力をしていかないと逆効果になる。
- CCI: 一般的な機関投資家でも、ショート候補を探している場合もあるので、株価を上げようと思って面談をしてもショート候補になって空売りにあうというのも想定できてしまう。
- CCK: マーケットで今どういう説明が求められているのかをしっかりと把握しましょうということで、対話する上ではそうしたことを踏まえてどういう議論をするのかを事前にしっかりと準備をする必要がある。専門家を入れて準備をするというのも一つの手。投資家が自社のどういうポイントに興味を持っているのかという論点を事前にリサーチし、そのQ&Aを検討するなど、議論がしっかりとできるような準備をすることが考えられる。

(次号に続く)

当社には運用畑の経験の長いコンサルタントが複数在籍しております。機関投資家の視点で答えて欲しいピックスや疑問がございましたら、ニュースレター編集部または貴社担当コンサルタント・アナリストまでリクエストをお寄せください。皆さまの企業価値向上に向けて、少しでもお力になれば幸いです。



日興アセットマネジメントの議決権行使基準

- ✓ 政策保有株式につき、定量基準導入

日興アセットマネジメントは、3月17日に議決権行使基準の改定を公表しました。主な変更は以下5点です。

① 株主還元

- 株主還元の基準にROEの閾値を導入し、ROEが過去3期8%未満かつ総還元性向30%未満の場合に、剰余金処分議案及び取締役の再任に反対すると規定（従来は「ネットキャッシュの状態で総還元性向が25%未満の場合」に反対）
- さらにキャッシュリッチ企業*に対しては、ROEが過去3期8%未満かつ総還元性向40%未満の場合に、剰余金処分議案及び取締役の再任に反対
- *ネットキャッシュ／総資産30%以上、かつ、自己資本比率50%以上
- いわゆる過剰配当の基準として「3期連続当期損失で配当を実施する場合」と規定（従来は「配当により財務健全性に悪影響を与えることが見込まれる場合」との記載）

② ROE基準

- 従来の「過去3期連続業種内下位25%」から「過去3期連続ROE5%未満、かつ、業種内下位50%」に変更
- 使用する業種区分(東証17業種)や反対対象(過去3期在任の取締役の再任)は変更なし

③ 社外役員の独立性

- 原則、独立役員届出書の有無での判断に変更
- ただし、5%超の大株主出身である場合や在任期間が12年超となる場合、社外役員の相互派遣がある場合は、これまでと同様非独立とみなされる

④ 政策保有株式

- 定量基準として「純資産対比20%以上」を設定（従来は「政策保有株式の保有により株主価値が毀損している懸念が強いと判断される場合」との記載）
- ただし、「定量的な縮減目標や取組み状況等を勘案」するとしている
- また、基準抵触による反対対象を取締役の再任から経営トップの取締役選任に変更

⑤ 気候変動

- 温室効果ガス排出量が相対的に上位の企業において、中長期の排出量削減目標の設定や目標実現に向けたロードマップの策定・実施、TCFD提言に沿った情報開示が不十分な場合には、経営トップの取締役の選任に反対すると規定

上記のほか、取締役会の構成や役員の増員・減員に関する規定についても若干の変更が確認されます。

- 取締役会構成基準(1/3以上(親会社等を有する場合は過半数)の独立社外取締役の選任が必要)に、「2名以上」が追加
- 取締役の増員・減員に関する規定を整理し、「監査役または監査等委員の人数が、会社から合理的な説明無く大幅に減少する場合」に経営トップの取締役の選任に反対とする一方、その他の規定を削除

「国内株式議決権行使基準」の改定について

https://www.nikkoam.com/files/lists/release/2023/230317_01_j.pdf

国内株式議決権行使基準

https://www.nikkoam.com/files/lists/voting/jp-stocks/2303_voting_rights_on_japanese_stocks_jp.pdf



国内機関投資家の議決権行使基準改定のまとめ

- ✓ ジェンダー基準、政策保有株式、株主還元など

195号から本号まで、主要国内機関投資家10機関(大和アセットマネジメント、野村アセットマネジメント、りそなアセットマネジメント、三井住友トラスト・アセットマネジメント、三井住友DSアセットマネジメント、ブラックロック・ジャパン、三菱UFJ信託銀行、三菱UFJ国際投信、アセットマネジメントOne、日興アセットマネジメント)の議決権行使基準改定についてご紹介してきました。本号ではこれらのまとめとして特に重要と考えられる3つのテーマについて整理します。

① ジェンダー基準

投資家	時期	概要
野村アセットマネジメント	2022年11月	✓ 女性取締役が不在の場合、会長・社長等の取締役再任に原則反対
日興アセットマネジメント	2023年1月	✓ 女性取締役が不在の場合、原則として経営トップである取締役の選任に反対 (プライム市場上場企業に適用し、その後、対象市場の拡大、人数要件の段階的引き上げを検討)
ブラックロック・ジャパン	2023年1月	✓ TOPIX100構成企業において、女性取締役もしくは監査役が2名以上選任されていない場合、その理由に関して合理的な説明がなされなければ、取締役会構成に責任のある取締役の再任に反対 (※「1名以上」からの厳格化)
三井住友DSアセットマネジメント	2023年1月	✓ プライム市場上場企業において女性取締役が不在の場合、取締役選任に反対
三井住友トラスト・アセットマネジメント	2023年1月	✓ 女性取締役が不在の場合、取締役選任に反対 (当面の対象はTOPIX500 構成企業) (※「反対することも検討」から厳格化、対象もTOPIX100構成企業から拡大)
りそなアセットマネジメント	2023年1月	✓ 取締役、監査役、指名委員会等設置会社の執行役に、女性の存在が確認出来ない場合、ジェンダーの問題に対する方針や取組みについて合理的かつ納得性ある説明がなければ、代表取締役の選任に反対 (2023年はプライム市場上場企業のみを対象とし、順次拡大)
アセットマネジメントOne	2023年4月	✓ プライム市場上場企業において、女性取締役が不在の場合、代表取締役の選任に原則反対 (※対象をTOPIX100構成企業から拡大)
三菱UFJ信託銀行	「今後」	✓ 女性役員(取締役)の選任を求めるよう議決権行使基準を見直すことも検討

※一部、昨年10月以前に公表された内容を含む。

「女性取締役が不在の場合に、取締役選任議案に反対する」といった、いわゆるジェンダー・ダイバーシティ基準を、主要10投資家で最も早く設定したのは大和アセットマネジメントでした。ただし、これが2021年に公表されたものであったことを踏まえると、基準の導入がいかに急速に進んでいるかが分かります。

今シーズンは野村アセットマネジメントなどがジェンダー基準を導入したことに加え、議決権行使助言会社ISSも本年2月より、「女性取締役が一人もない場合には、経営トップに反対推奨」との基準の適用を開始しています。女性取締役が不在の場合に、国内外の機関投資家から、社長などの経営トップの選任議案について賛同を得ることは極めて難しくなっていると云えます。

今シーズンの改定では、基準の適用対象を「TOPIX100構成企業」から「東証プライム市場上場企業」に変更したアセットマネジメントOneのように、対象企業の拡大も確認されましたが、来年以降は求める女性取締役の人数や割合も増加する可能性があると考えられます。

② 政策保有株式

投資家	時期	概要
大和アセットマネジメント	2022年11月	✓ 政策保有株式を過大に保有していると判断する基準が、「保有額が純資産の20%以上」であることを明示
野村アセットマネジメント	2022年11月	✓ 金融機関において政策保有株式が純資産の50%を上回る場合及び金融機関以外の会社について政策保有株式が投下資本の20%を上回る場合、会長・社長等の取締役再任に原則として反対
ブラックロック・ジャパン	2023年1月	✓ 有価証券および投資その他有価証券の合計が総資産対比で50%以上かつ自己資本当期純利益率が5%未満の場合責任を有する取締役の再任に反対との基準について、金融・保険セクターは対象外であると明示
三井住友トラスト・アセットマネジメント	2023年1月	✓ 政策保有株式を過大に保有（純資産比の数値が概ね TOPIX 構成銘柄全体の上位10%タイル水準）している場合、3年以上在任の取締役選任に反対（エンゲージメント等を通じて、基準を満たす水準への削減計画等が確認できた場合は、賛成）
りそなアセットマネジメント	2023年1月	✓ 政策保有株式の保有額が連結純資産の20%以上ある企業で一定以上の資本効率（ROE8%以上）がない場合、政策保有株式の縮減に関する方針について合理的かつ納得性ある説明と実績がなければ、代表取締役の選任に反対
日興アセットマネジメント	2023年4月	✓ 政策保有株式の残高が、純資産対比20%以上の場合、経営トップの取締役の選任に反対（ただし、定量的な縮減目標や取組み状況等を勘案）
三菱UFJ信託銀行	「今後」	✓ 一定水準以上の政策保有株式を認めないように議決権行使基準を設けることについて検討

※一部、昨年10月以前に公表された内容を含む。

政策保有株式を過大に保有する企業の取締役選任議案に反対するなど、いわゆる政策保有株式基準の新設等も確認されました。上表の今シーズンの改定以外にも、アセットマネジメントOne（純資産比率で50%以上、または総資産比率20%以上を占める場合、代表取締役に原則反対）と三井住友DSアセットマネジメント（純資産の20%程度以上保有している場合、候補者毎に精査の上原則反対）も既に基準を導入しています。

具体的な閾値は投資家により様々ですが、昨年2月に政策保有株式基準の適用を開始した議決権行使助言会社ISSのように、「純資産の20%以上」とする投資家が主流と言えそうです。三井住友トラスト・アセットマネジメントが「過大」とみなす「純資産比の数値が概ね TOPIX 構成銘柄全体の上位10%タイル水準」も現状では、おおよそ純資産比20%以上に相当するようです。

③ 株主還元

投資家	時期	概要
大和アセットマネジメント	2022年11月	✓ キャッシュリッチ企業（自己資本比率が50%以上かつネットキャッシュが総資産の30%以上）で株主資本の有効活用が不十分な場合（直近3期のうち2期以上のROEが、同一業種内上位33%水準を上回り、かつ8%を上回る企業ではない場合）には、DOE3%以上を要求（※「DOE2%以上」から厳格化）
野村アセットマネジメント	2022年11月	✓ キャッシュリッチ企業（株主資本比率>50%かつネット金融資産*/売上高>30%かつネット金融資産/総資産>30%）において、直近期のROEが10%未満の場合には、株主還元率50%以上を要求 *ネット金融資産＝現金＋長短保有有価証券・預け金－有利子負債（※「ROEが8%未満の場合」から厳格化）
日興アセットマネジメント	2023年4月	✓ 過去3期連続ROE8%未満の企業には、総還元性向30%以上を要求（※改定前は、ROEの条件なく「ネットキャッシュの状態」で総還元性向25%未満の場合）に反対 ✓ 過去3期連続ROE8%未満のキャッシュリッチ企業（ネットキャッシュ/総資産30%以上、かつ、自己資本比率50%以上）には総還元性向40%以上を要求（※キャッシュリッチ企業に対する規定を新設）

大和アセットマネジメントと野村アセットマネジメント、日興アセットマネジメントが株主還元に関する基準を改定しています。3社に共通するのは、自己資本が厚くキャッシュを豊富に持ついわゆるキャッシュリッチ企業に対する規定を厳格化、あるいは新設している点です。

なお、株主還元に関する基準に抵触した場合、剰余金処分議案が株主総会に付議されていれば剰余金処分議案に、付議されていなければ社長等の選任議案に対して反対行使がなされることが一般的ですが、日興アセットマネジメントは、剰余金処分議案が付議されていたとしても、取締役の再任に対しても反対行使を行うことには注意が必要です。

(蛇足:ChatGPTがまとめると…)

今話題のChatGPTにも、主要国内機関投資家10機関の議決権行使基準改定を読ませてみました。

まず、5つのテーマをピックアップして欲しいと依頼したところ、ChatGPTが選んだテーマは、①ESG関連、②取締役会の構成と独立性、③業績基準と株主還元、④政策保有株式、⑤情報開示と透明性でした。さらにこれらのテーマを3つに絞るよう依頼すると、前者3つが選ばれました。

このうち①ESG関連について作成された文章は、「投資家は、気候変動、生物多様性、人権などのESGテーマを重視し、企業に取り組みや情報開示を求める動きが強まっています。また、ESGマテリアリティの観点から社会的悪影響を及ぼす企業の取締役選任議案に対して反対することも明記しています。」というものでした。筆者の分類では対象とした10投資家の「ESG関連」の改定は2件であったため、筆者の記事では取り上げなかったのですが、一方でChatGPTは本テーマを今シーズンの最も主要なテーマであると捉えていました。これには、ChatGPTに読ませたのが議決権行使基準そのものではなく、各投資家の基準改定に際してのリリース文であったことが影響しているかもしれません。

ChatGPTに作成させた文章は、全体として非常に整理されており、分かりやすいものでした(筆者が書いたものよりも!)。ただし、本ニュースレターの記事としてはやや抽象的だと感じたため、「より具体的に」と依頼したところ、その内容はやや正確性を欠くものとなりました。

早ければ来年にも、本ニュースレターの記事そのものを筆者が書くことはなくなる可能性があると感じました。筆者の役割は、AIに対して材料となるデータを与え、適切な依頼をし、内容をチェックすることになるでしょう。

※「蛇足:ChatGPTがまとめると…」の文章は、筆者の乱雑な箇条書きを、「多少肉付けしながら、きれいな文章にしてください」との依頼に基づきChatGPTが作成したものです。

✓ 3D、Oasis、シルチェスターなどアクティビストの新規提出散見

【3月 月間サマリー】

	新規 5%超	増加	増減なし	減少	5%未満に減 少	合計	参照No.
< 全体 >	151	278	77	253	156	915	

▼ 提出件数の上位3社(外資系資産運用機関グループ)

エフィッシモ キャピタル マネージメント		8	23			31	253-283
BNYメロン・インベストメント・マネジメンツ・グループ		8		8	1	17	18-34
JPモルガン・アセット・マネジメンツ	6	2		3	5	16	92-107

▼ 注目の機関投資家 <50音順>

3D Investment Partners Pte. Ltd.	2				1	3	1-3
Evo Fund	3			8	1	12	51-62
NIPPON ACTIVE VALUE FUND PLC		1			1	2	123-124
Oasis Management Company Ltd.	1	1				2	128-129
アセット・バリュー・インベスターズ・リミテッド		1				1	210
いちごアセットマネジメント・インターナショナル		6	1			7	230-236
インダス・キャピタル・パートナーズ	1				1	2	237-238
エフィッシモ キャピタル マネージメント		8	23			31	253-283
シティインデックスイレブンス	1	2		1		4	328-331
シルチェスター・インターナショナル・ インベスターズ・エルエルピー	1	5		2	1	9	337-345
シンフォニー・フィナンシャル・パートナーズ (シンガポール)ピーティーイー・リミテッド				2		2	346-347
ストラテジックキャピタル		3		1		4	350-353
ダルトン・インベストメンツ・エルエルシー					1	1	364
タワー投資顧問	1					1	365
ノルウェー銀行		2				2	378-379
光通信		11		1	1	13	551-563
銀行等保有株式取得機構				1		1	544

▼ 4機関以上から報告書が提出された企業

小野建	2	2		1	3	8	15,465,501,504,506,507,581,901 (5機関)
岩崎電気	1		1		3	5	14,201,320,321,455 (4機関)
メタップス	1	2	1		1	5	125,130,131,764,847 (4機関)
サッポロホールディングス	1	1		2	1	5	441,442,593,791,874 (4機関)
J. フロント リテイリング	2	1			1	4	595,693,792,877 (4機関)
花王		2		2		4	676,722,796,884 (4機関)

No.	提出者	グループ 区分(●)	証券 コード	会社名	報告義務 発生日	保有株券等 の数	株券等 保有割合	前回 株券等 保有割合	増減率
1			2329	東北新社	2023/03/13	4,463,000	9.55%	-	-
2	3D Investment Partners Pte. Ltd.		2329	東北新社	2023/03/13	4,463,000	9.55%	-	-
3			6502	東芝	2023/03/22	21,233,782	4.90%	7.20%	-2.30%
4	A&Cコーポレーション	●	9346	ココロポート	2023/03/31	703,000	19.89%	-	-
5	AMG	●	8515	アイフル	2023/04/03	185,113,994	38.20%	38.20%	0.00%
6	Anton Paar GmbH		7727	オーバル	2023/03/27	1,764,300	6.74%	8.38%	-1.64%
7			7727	オーバル	2023/03/29	1,487,300	5.68%	6.74%	-1.06%
8			7727	オーバル	2023/03/30	1,168,700	4.46%	5.68%	-1.22%
9		●	6067	インパクトホールディングス	2023/03/10	6,342,427	85.78%	-	-
10	BCJ-70	●	6067	インパクトホールディングス	2023/03/16	6,342,427	85.78%	85.78%	0.00%
11		●	6067	インパクトホールディングス	2023/03/27	6,342,427	84.56%	85.78%	-1.22%
12			8614	東洋証券	2023/03/06	7,155,700	8.19%	7.14%	1.05%
13	Be Brave		8614	東洋証券	2023/03/14	8,059,500	9.23%	8.19%	1.04%
14			6924	岩崎電気	2023/03/29	0	0.00%	9.18%	-9.18%
15	BFAM Partners (Hong Kong) Limited		7414	小野建	2023/03/31	0	0.00%	5.86%	-5.86%
16	Black Clover Limited		1734	北弘電社	2023/03/14	30,900	4.75%	4.75%	0.00%
17	Blossoms Holding HK Limited		9713	ロイヤルホテル	2023/03/31	5,031,718	32.61%	-	-
18		●	3150	グリムス	2023/03/13	1,967,400	8.38%	9.05%	-0.67%
19		●	3445	RS Technologies	2023/03/13	1,636,600	6.23%	6.49%	-0.26%
20		●	3661	エムアップホールディングス	2023/03/13	3,371,500	9.24%	9.17%	0.07%
21		●	3762	テクマトリックス	2023/03/13	3,708,500	8.33%	8.54%	-0.21%
22		●	4436	ミンカブ・ジ・インフォノイド	2023/03/13	1,399,200	9.35%	9.27%	0.08%
23		●	4633	サカイクス	2023/03/13	4,786,900	8.84%	9.87%	-1.03%
24		●	6058	ペクトル	2023/03/13	3,782,400	7.89%	7.55%	0.34%
25		●	6118	アイダエンジニアリング	2023/03/13	6,072,300	8.74%	8.45%	0.29%
26	BNY Mellon Investment Management Japan	●	6194	アトラエ	2023/03/13	2,419,900	8.96%	9.30%	-0.34%
27		●	6200	インソース	2023/03/13	3,677,800	4.31%	5.29%	-0.98%
28		●	6235	オプトラ	2023/03/13	3,287,000	7.41%	6.31%	1.10%
29		●	6670	MCJ	2023/03/13	7,470,500	7.34%	7.18%	0.16%
30		●	7354	ダイレクトマーケティングミックス	2023/03/13	3,949,900	8.40%	9.00%	-0.60%
31		●	7600	日本エム・ディ・エム	2023/03/13	2,315,900	8.75%	8.12%	0.63%
32		●	8715	アニコムホールディングス	2023/03/13	7,274,600	8.95%	9.17%	-0.22%
33		●	9416	ビジョン	2023/03/13	4,401,700	8.73%	8.55%	0.18%
34		●	9450	ファイバーゲート	2023/03/13	1,908,400	9.27%	9.60%	-0.33%
35	BofA証券	●	7610	テイツー	2023/03/15	3,274,200	4.77%	6.23%	-1.46%
36			4572	カルナバイオサイエンス	2023/03/07	1,992,300	10.82%	12.18%	-1.36%
37	CANTOR FITZGERALD & CO.		4572	カルナバイオサイエンス	2023/03/13	1,517,300	8.24%	10.82%	-2.58%
38	capserv holdings		2134	燦キャピタルマネージメント	2023/03/28	12,777,800	9.24%	-	-
39	CDK戦略投資事業合同会社		8746	第一商品	2023/03/10	5,924,200	20.48%	20.48%	0.00%
40	CT BRIGHT HOLDINGS LIMITED		3195	ジェネレーションパス	2023/03/09	499,100	6.03%	7.07%	-1.04%
41			3195	ジェネレーションパス	2023/03/17	415,400	5.02%	6.03%	-1.01%
42			8462	フューチャーベンチャーキャピタル	2023/03/01	996,000	11.19%	10.07%	1.12%
43			8462	フューチャーベンチャーキャピタル	2023/03/08	1,101,400	12.37%	11.19%	1.18%
44			8462	フューチャーベンチャーキャピタル	2023/03/13	1,200,500	13.48%	12.37%	1.11%
45	DSG1		8462	フューチャーベンチャーキャピタル	2023/03/15	1,327,000	14.91%	13.48%	1.43%
46			8462	フューチャーベンチャーキャピタル	2023/03/20	1,426,200	16.02%	14.91%	1.11%
47			8462	フューチャーベンチャーキャピタル	2023/03/22	1,577,000	17.71%	16.02%	1.69%
48			8462	フューチャーベンチャーキャピタル	2023/03/24	1,721,400	19.34%	17.71%	1.63%
49			8462	フューチャーベンチャーキャピタル	2023/03/28	1,858,900	20.88%	19.34%	1.54%
50	EPARK		6033	エクストリーム	2023/04/01	297,176	5.41%	5.45%	-0.04%
51		●	6731	ピクセラ	2023/03/01	652,230,277	42.99%	44.42%	-1.43%
52		●	3557	ユナイテッド&コレクティブ	2023/03/03	1,500,000	23.24%	-	-
53		●	2315	CAICA DIGITAL	2023/03/07	12,025,900	8.64%	9.64%	-1.00%
54		●	2762	SANKO MARKETING FOODS	2023/03/08	7,668,831	24.72%	25.18%	-0.46%
55		●	9973	小僧寿し	2023/03/08	8,540,300	4.04%	5.17%	-1.13%
56	Evo Fund	●	6731	ピクセラ	2023/03/09	641,501,677	42.29%	42.99%	-0.70%
57		●	6731	ピクセラ	2023/03/20	631,028,677	41.60%	42.29%	-0.69%
58		●	6659	メディアリンクス	2023/03/23	24,675,000	34.90%	-	-
59		●	2315	CAICA DIGITAL	2023/03/24	10,931,200	7.93%	8.64%	-0.71%
60		●	4586	MDレックス	2023/03/24	8,780,000	19.07%	-	-
61		●	6659	メディアリンクス	2023/03/24	23,674,600	33.97%	34.90%	-0.93%
62		●	4586	MDレックス	2023/03/28	8,274,000	18.00%	19.07%	-1.07%
63			4327	日本エス・エイチ・エル	2023/03/15	233,700	3.81%	6.20%	-2.39%
64			4485	JTOWER	2023/03/15	1,176,657	5.34%	6.43%	-1.09%
65			4629	大伸化学	2023/03/15	386,595	8.42%	9.67%	-1.25%
66			4636	T&K TOKA	2023/03/15	1,377,500	6.08%	6.08%	0.00%
67			5999	イハラサイエンス	2023/03/15	0	0.00%	9.33%	-9.33%
68	FMR LLC		2678	アスクル	2023/03/31	7,063,488	7.24%	6.23%	1.01%
69			5970	ジーテクト	2023/03/31	2,110,800	4.80%	6.11%	-1.31%
70			6648	かわでん	2023/03/31	166,200	3.96%	5.00%	-1.04%
71			6899	ASTI	2023/03/31	340,900	9.98%	9.98%	0.00%
72			8037	カメイ	2023/03/31	2,776,200	7.39%	6.24%	1.15%
73			8876	リログループ	2023/03/31	14,020,897	9.16%	8.12%	1.04%
74			9739	NSW	2023/03/31	1,016,700	6.82%	5.58%	1.24%
75			6721	ウインテスト	2023/02/28	3,173,100	7.93%	9.75%	-1.82%
76	GFA		6721	ウインテスト	2023/02/28	2,945,500	7.36%	7.93%	-0.57%
77			6721	ウインテスト	2023/03/10	2,770,500	7.19%	8.13%	-0.94%
78			6721	ウインテスト	2023/03/23	2,272,500	5.97%	7.19%	-1.22%
79	Global Alpha Capital Management Ltd		7864	フジシールインターナショナル	2023/03/17	3,641,756	6.05%	7.17%	-1.12%
80			7864	フジシールインターナショナル	2023/03/29	3,031,326	5.04%	6.05%	-1.01%
81	Gold Pacific Global Limited		3726	フォーシーズHD	2023/03/17	583,500	7.78%	-	-
82	GRIT		7075	QLSホールディングス	2023/04/01	1,511,000	75.01%	-	-
83	GW&K INVESTMENT MANAGEMENT, LLC		3916	デジタル・インフォメーション・テクノロジー	2023/03/31	949,050	6.12%	5.04%	1.08%
84	INCJ		6723	ルネサスエレクトロニクス	2023/03/10	223,531,575	11.41%	11.41%	0.00%
85	JAFCO Investment (Asia Pacific) Ltd		5027	AnyMind Group	2023/03/29	6,432,800	11.29%	-	-
86	JFLAホールディングス		3370	フジタコーポレーション	2023/03/17	574,800	16.84%	17.94%	-1.10%

No.	提出者	グループ 区分(●)	証券 コード	会社名	報告義務 発生日	保有株券等 の数	株券等 保有割合	前回 株券等 保有割合	増減率
87			5128	WOW WORLD GROUP	2023/03/15	3,405,747	68.63%	-	
88	JG16		5128	WOW WORLD GROUP	2023/03/16	3,405,747	68.63%	68.63%	0.00%
89			5128	WOW WORLD GROUP	2023/03/24	3,405,747	68.63%	68.63%	0.00%
90	JICベンチャー・グロース・インベストメンツ		5255	モンスタラボホールディングス	2023/03/28	6,849,300	20.44%	-	
91	Joachim Stock Holding GmbH		6694	ズーム	2022/12/29	300,000	6.53%	-	
92		●	3182	オイシックス・ラ・大地	2023/03/15	2,054,004	5.40%	-	
93		●	4480	MDレー	2023/03/15	1,766,133	5.39%	5.38%	0.01%
94		●	4593	ヘリオス	2023/03/15	3,379,689	5.31%	-	
95		●	4919	ミルボン	2023/03/15	1,676,971	5.06%	-	
96		●	5381	Mipox	2023/03/15	524,100	3.63%	5.44%	-1.81%
97		●	6952	カンオ計算機	2023/03/15	14,553,592	5.84%	-	
98		●	7936	アシックス	2023/03/15	9,836,802	5.18%	5.11%	0.07%
99		●	8795	T&Dホールディングス	2023/03/15	29,766,463	5.05%	-	
100	JPモルガン・アセット・マネジメント	●	1963	日揮ホールディングス	2023/03/31	12,733,425	4.91%	5.10%	-0.19%
101		●	4480	MDレー	2023/03/31	1,487,163	4.54%	5.39%	-0.85%
102		●	4933	l-ne	2023/03/31	897,900	5.12%	-	
103			5698	エンビプロ・ホールディングス	2023/03/31	1,590,500	5.28%	7.09%	-1.81%
104		●	5805	昭和電線ホールディングス	2023/03/31	2,090,879	6.78%	7.42%	-0.64%
105		●	6544	ジャパンエレベーターサービスホールディングス	2023/03/31	3,556,519	3.99%	5.02%	-1.03%
106		●	7936	アシックス	2023/03/31	9,622,971	5.07%	5.18%	-0.11%
107		●	9247	TREホールディングス	2023/03/31	2,271,002	4.32%	5.23%	-0.91%
108		●	7453	良品計画	2023/03/15	7,653,975	2.73%	6.13%	-3.40%
109	JPモルガン証券	●	6203	豊和工業	2023/03/31	564,164	4.50%	5.04%	-0.54%
110		●	6794	フォスター電機	2023/03/31	1,578,041	6.31%	-	
111	Jトラスト		3260	エスポア	2023/03/28	300,000	16.18%	16.18%	0.00%
112			4712	KeyHolder	2023/03/28	5,656,050	29.82%	29.82%	0.00%
113	KRAC		9346	コロールポート	2023/03/31	305,400	8.84%	-	
114			8256	プロロート丸光	2023/03/08	3,521,518	8.19%	8.75%	-0.56%
115	Long Corridor Asset Management Limited		6548	旅工房	2023/03/10	4,823,000	40.30%	41.59%	-1.29%
116			8256	プロロート丸光	2023/03/14	200,000	0.47%	8.19%	-7.72%
117			2752	フジオフードグループ本社	2023/03/16	2,743,400	5.81%	-	
118			3066	JBイレブン	2023/03/24	1,450,000	15.39%	17.70%	-2.31%
119	M&Gインベストメント・マネジメント・リミテッド		6266	タツメ	2023/03/31	1,043,000	7.04%	6.01%	1.03%
120	Mawer Investment Management Ltd.		3549	クスリのアオキホールディングス	2023/03/31	2,280,552	7.23%	8.54%	-1.31%
121	MIRI Capital Management LLC		6236	NCホールディングス	2023/03/23	1,141,400	24.36%	23.35%	1.01%
122	NAJホールディングス		6946	日本アビオニクス	2023/03/27	2,236,262	50.43%	65.26%	-14.83%
123	NIPPON ACTIVE VALUE FUND PLC	●	5999	イハラサイエンス	2023/03/06	1,400,000	10.00%	9.84%	0.16%
124		●	5999	イハラサイエンス	2023/03/24	0	0.00%	10.00%	-10.00%
125	NOMURA INTERNATIONAL PLC	●	6172	メタップス	2023/03/31	28,600	0.21%	6.13%	-5.92%
126	NS建材薄板		1972	三晃金属工業	2021/12/06	256,744	6.48%	6.48%	0.00%
127			1972	三晃金属工業	2022/07/01	256,744	6.48%	6.48%	0.00%
128	Oasis Management Company Ltd.		3865	北越コーポレーション	2023/03/02	33,842,300	18.00%	12.89%	5.11%
129			9672	東京都競馬	2023/03/28	2,410,900	8.38%	-	
130	Odessa12		6172	メタップス	2023/03/29	11,084,559	80.73%	-	
131		●	6172	メタップス	2023/03/30	11,154,559	80.83%	80.83%	0.00%
132	OK Holdings Co., Ltd.	●	8508	Jトラスト	2023/02/01	8,393,200	5.71%	7.41%	-1.70%
133	PHC		7120	SHINKO	2023/03/22	266,000	14.83%	-	
134	PY OPULENCE INVESTMENT PTE. LT D.		6838	多摩川ホールディングス	2023/03/29	1,534,000	20.52%	-	
135	REVOLUTION		2134	燦キャピタルマネージメント	2023/03/23	62,167,350	33.93%	34.20%	-0.27%
136			2134	燦キャピタルマネージメント	2023/03/28	50,167,350	27.38%	33.93%	-6.55%
137			5128	WOW WORLD GROUP	2022/10/03	213,000	5.33%	-	
138	SAMARANG UCITS		5128	WOW WORLD GROUP	2023/03/01	11,800	0.29%	5.33%	-5.04%
139			6045	レントラックス	2023/03/07	409,000	5.13%	-	
140			4391	ロジザード	2023/03/29	237,300	7.25%	8.26%	-1.01%
141		●	3276	JPMC	2023/03/15	1,130,457	5.94%	-	
142	SBIアセットマネジメント	●	3562	No. 1	2023/03/15	439,200	6.40%	-	
143		●	9216	ビーウィズ	2023/03/15	718,592	5.23%	-	
144	SBIアセットマネジメントグループ		4765	モーニングスター	2023/03/08	47,185,200	52.62%	52.62%	0.00%
145		●	9215	CaSy	2023/03/13	88,000	4.65%	7.60%	-2.95%
146		●	4881	ファンベップ	2023/03/27	2,648,100	10.82%	12.89%	-2.07%
147	SBIインベストメント	●	5138	Rebase	2023/03/27	282,000	6.13%	7.16%	-1.03%
148			5254	Arent	2023/03/28	635,560	10.55%	-	
149		●	4436	ミンカブ・ジ・インフォノイド	2023/03/30	2,428,600	16.22%	15.20%	1.02%
150		●	4881	ファンベップ	2023/03/31	2,335,500	9.54%	10.82%	-1.28%
151	SBIキャピタル	●	3691	デジタルプラス	2023/03/24	465,200	12.60%	12.99%	-0.39%
152		●	6048	デザインワン・ジャパン	2023/04/01	2,190,200	14.44%	14.32%	0.12%
153	SBIファイナンシャルサービス		3925	ダブルスタンダード	2023/03/28	2,501,700	18.42%	17.42%	1.00%
154		●	9246	プロジェクトカンパニー	2023/03/02	518,800	9.04%	9.28%	-0.24%
155	SBIホールディングス		3962	チェンジ	2023/03/07	21,938,800	30.07%	27.07%	3.00%
156		●	9246	プロジェクトカンパニー	2023/03/23	543,800	9.48%	9.04%	0.44%
157			7163	住信SBIネット銀行	2023/03/29	54,662,700	36.25%	-	
158			1491	中外鉱業	2023/03/15	12,593,600	4.35%	7.81%	-3.46%
159			3557	ユナイテッド&コレクティブ	2023/03/15	64,906	1.88%	6.91%	-5.03%
160			3931	パリューゴルフ	2023/03/15	101,900	5.64%	5.64%	0.00%
161			3977	フュージョン	2023/03/15	51,100	7.10%	6.19%	0.91%
162			5820	三ツ星	2023/03/15	64,200	5.07%	5.06%	0.01%
163			6616	トレックス・セミコンダクター	2023/03/15	616,437	5.34%	5.33%	0.01%
164		●	7352	Branding Engineer	2023/03/15	1,114,700	5.31%	-	
165	SBI証券		8207	テナアライド	2023/03/20	4,070,814	11.81%	12.85%	-1.04%
166			4120	スガイ化学工業	2023/03/27	1,927	0.14%	11.92%	-11.78%
167			8207	テナアライド	2023/03/28	3,052,414	8.86%	11.81%	-2.95%
168			4736	日本ラッド	2023/03/30	171,700	3.21%	10.90%	-7.69%
169			2666	オートウェーブ	2023/03/31	783,553	5.42%	-	
170			3692	FFRIセキュリティ	2023/03/31	258,000	3.15%	5.16%	-2.01%
171			3726	フォーシースHD	2023/03/31	83,584	1.12%	8.63%	-7.51%
172			3856	Abalance	2023/03/31	758,200	4.37%	8.04%	-3.67%
173			4120	スガイ化学工業	2023/03/31	158,727	11.56%	-	

No.	提出者	グループ区分(●)	証券コード	会社名	報告義務発生日	保有株券等の数	株券等保有割合	前回株券等保有割合	増減率
174	SBI証券		4736	日本ラッド	2023/03/31	572,100	10.68%	-	-
175			5820	三ツ星	2023/03/31	2,500	0.20%	5.07%	-4.87%
176			7345	アイ・パートナーズフィナンシャル	2023/03/31	82,200	2.40%	5.72%	-3.32%
177	SBI地銀ホールディングス	●	7150	島根銀行	2023/03/07	5,300,840	34.52%	27.40%	7.12%
178		●	8562	福島銀行	2023/03/07	5,373,200	19.19%	17.86%	1.33%
179	SMBC日興証券	●	4888	ステラファーマ	2023/03/01	4,564,200	13.59%	14.63%	-1.04%
180			3393	スターティアホールディングス	2023/03/02	975,000	8.70%	10.01%	-1.31%
181		●	5121	藤倉コンボジット	2023/03/06	2,736,950	11.09%	12.17%	-1.08%
182		●	5121	藤倉コンボジット	2023/03/14	2,467,550	10.07%	11.09%	-1.02%
183		●	3333	あさひ	2023/03/15	1,267,870	4.83%	7.47%	-2.64%
184			3393	スターティアホールディングス	2023/03/15	2,400	0.02%	8.70%	-8.68%
185		●	5851	リョービ	2023/03/15	835,274	2.56%	5.68%	-3.12%
186		●	6463	TPR	2023/03/15	2,429,700	7.08%	5.20%	1.88%
187		●	6485	前澤給装工業	2023/03/15	1,370,100	5.96%	-	-
188		●	7552	ハピネット	2023/03/15	1,811,128	7.53%	5.38%	2.15%
189		●	8043	スターゼン	2023/03/15	1,003,644	5.14%	-	-
190		●	8091	ニチモウ	2023/03/15	294,090	6.72%	8.30%	-1.58%
191		●	8860	フジ住宅	2023/03/15	2,035,370	5.52%	-	-
192		●	9619	イチネンホールディングス	2023/03/15	1,680,364	6.93%	5.25%	1.68%
193		●	7003	三井E&Sホールディングス	2023/03/17	15,386,752	12.80%	13.82%	-1.02%
194		●	2340	極楽湯ホールディングス	2023/03/27	3,129,500	12.34%	13.37%	-1.03%
195		●	1976	明星工業	2023/03/31	3,753,816	6.66%	5.58%	1.08%
196	●	1994	高橋カーテンウォール工業	2023/03/31	398,500	4.17%	5.70%	-1.53%	
197	●	6238	フュー	2023/03/31	1,458,000	5.15%	-	-	
198	SOLTEC INVESTMENTS PTE. LTD.		4260	ハイブリッドテクノロジーズ	2023/03/06	3,952,993	35.44%	36.00%	-0.56%
199	STRIVE	●	5253	カバー	2023/03/27	6,600,300	10.80%	-	-
200	SWCC	●	9824	泉州電業	2023/04/01	2,142,900	10.20%	10.30%	-0.10%
201	UGSアセットマネジメント		6924	岩崎電気	2023/03/03	324,500	4.15%	6.13%	-1.98%
202			8614	東洋証券	2023/03/27	7,288,800	8.34%	7.34%	1.00%
203	VINTAGE CAVE TOKYO		5337	ダントーホールディングス	2023/03/09	1,531,200	4.64%	5.73%	-1.09%
204	VIS Advisors, LP		9270	バリュエンスホールディングス	2023/03/09	981,100	7.31%	6.29%	1.02%
205			3179	シュッピン	2023/03/22	2,259,292	9.66%	8.65%	1.01%
206	Ys' Assortment		2984	ヤマイチ・ユニハイムエステート	2023/03/06	1,500,000	21.35%	21.35%	0.00%
207	アーチザン・インベストメンツ・ジーピー・エルエルシー		2150	ケアネット	2023/03/10	4,880,000	10.41%	11.45%	-1.04%
208			2150	ケアネット	2023/03/30	4,392,800	9.37%	10.41%	-1.04%
209			3937	Ubicomホールディングス	2023/04/03	1,273,200	10.73%	11.80%	-1.07%
210	アセット・バリュー・インベスターズ・リミテッド		3558	ロコンド	2023/03/22	1,214,200	10.57%	9.46%	1.11%
211	アセットマネジメントOne	●	2148	アイティメディア	2023/03/15	1,145,700	5.49%	6.79%	-1.30%
212		●	3281	GLP投資法人	2023/03/15	258,275	5.48%	6.78%	-1.30%
213		●	3466	ラサールロジポート投資法人	2023/03/15	90,810	5.09%	5.98%	-0.89%
214		●	4436	ミンカブ・ジ・インフォノイド	2023/03/15	1,092,100	7.29%	8.57%	-1.28%
215			4448	Chatwork	2023/03/15	2,372,100	5.93%	-	-
216			5352	黒崎播磨	2023/03/15	465,200	5.10%	-	-
217		●	8986	大和証券リビング投資法人	2023/03/15	94,184	4.17%	5.07%	-0.90%
218			3696	セレス	2023/03/31	854,100	7.14%	-	-
219		●	3773	アドバンス・メディア	2023/03/31	921,300	5.01%	-	-
220		●	4431	スマレジ	2023/03/31	1,374,900	7.00%	8.29%	-1.29%
221		●	4436	ミンカブ・ジ・インフォノイド	2023/03/31	896,000	5.98%	7.29%	-1.31%
222		●	7095	Macbee Planet	2023/03/31	283,100	8.72%	9.57%	-0.85%
223	●	7366	LITALICO	2023/03/31	2,401,900	6.74%	5.70%	1.04%	
224	●	8957	東急リアル・エステート投資法人	2023/03/31	63,817	6.53%	7.14%	-0.61%	
225	アリアケ・マスター・ファンド	●	8337	千葉興業銀行	2023/03/08	5,931,500	9.39%	8.39%	1.00%
226		●	8337	千葉興業銀行	2023/03/24	6,602,000	10.45%	9.39%	1.06%
227	アレジアンズ	●	9346	コロールポート	2023/03/31	371,490	10.69%	-	-
228	イーグルファイナンス	●	4936	アクシーシア	2023/03/10	12,982,600	50.17%	51.76%	-1.59%
229	イーストアンドウエスト	●	1400	ルーデン・ホールディングス	2023/03/14	5,235,100	39.50%	43.30%	-3.80%
230	いちごアセットマネジメント・インターナショナル・ピーティーイー・リミテッド	●	8975	いちごオフィスリート投資法人	2023/03/20	373,281	24.67%	23.64%	1.03%
231			6740	ジャパンティスプレイ	2023/03/22	9,194,996,262	91.57%	64.67%	26.90%
232		●	8975	いちごオフィスリート投資法人	2023/03/23	389,230	25.72%	24.67%	1.05%
233		●	3463	いちごホテルリート投資法人	2023/03/27	17,409	6.83%	6.17%	0.66%
234		●	8975	いちごオフィスリート投資法人	2023/03/27	406,746	26.88%	25.72%	1.16%
235		●	8975	いちごオフィスリート投資法人	2023/03/29	423,948	28.01%	26.88%	1.13%
236		●	3463	いちごホテルリート投資法人	2023/03/31	17,409	6.83%	6.83%	0.00%
237	インダス・キャピタル・パートナーズ・エル・エル・シー		4485	JTOWER	2023/03/15	1,448,500	6.58%	-	-
238			3978	マクミル	2023/03/31	1,985,500	4.90%	6.15%	-1.25%
239	インベスコ・アセット・マネジメント		1979	大気社	2023/03/23	3,590,800	10.69%	9.63%	1.06%
240	ヴァレックス・パートナーズ		6678	テクノメディカ	2023/03/13	641,600	7.32%	6.31%	1.01%
241	ウィズ・パートナーズ		6190	フェニックスバイオ	2023/02/01	1,383,748	28.72%	24.57%	4.15%
242			6696	トラース・オン・プロダクト	2023/03/01	768,793	15.96%	17.00%	-1.04%
243			6696	トラース・オン・プロダクト	2023/03/06	755,793	15.70%	15.96%	-0.26%
244			3976	シャノン	2023/03/13	1,665,700	35.79%	-	-
245			3976	シャノン	2023/03/15	1,725,800	37.08%	35.79%	1.29%
246			6696	トラース・オン・プロダクト	2023/03/23	695,193	14.44%	15.70%	-1.26%
247			6190	フェニックスバイオ	2023/03/27	1,183,748	24.57%	28.72%	-4.15%
248			6696	トラース・オン・プロダクト	2023/03/29	662,792	13.76%	14.44%	-0.68%
249	ウイングアーク1st		9417	スマートバリュー	2023/03/02	830,000	7.77%	-	-
250	エア・ウォーター		3392	デリカフーズホールディングス	2023/03/08	1,719,400	10.50%	-	-
251	エイチ・ツー・オー リテイリング		7604	梅の花	2023/03/28	0	0.00%	5.00%	-5.00%
252	エーシージー・マネージメント・プライベート・リミテッド		3328	BEENOS	2023/03/31	558,200	4.19%	5.44%	-1.25%
253	エフィッシモ キャピタル マネージメント ピーティーイー エルティエディー(Effissimo Capital Management Pte Ltd)		3104	富士紡ホールディングス	2023/03/02	1,179,800	10.07%	9.70%	0.37%
254			5741	UACJ	2023/03/02	7,644,900	15.82%	15.82%	0.00%
255			6707	サンケン電気	2023/03/02	4,809,157	19.16%	19.16%	0.00%
256			3104	富士紡ホールディングス	2023/03/03	1,181,500	10.08%	10.07%	0.01%
257			5741	UACJ	2023/03/03	7,644,900	15.82%	15.82%	0.00%
258			6707	サンケン電気	2023/03/03	4,809,157	19.16%	19.16%	0.00%
259			7157	ライフネット生命保険	2023/03/03	10,709,200	15.36%	15.36%	0.00%
260			9107	川崎汽船	2023/03/03	96,250,200	33.86%	33.86%	0.00%

No.	提出者	グループ区分(●)	証券コード	会社名	報告義務発生日	保有株券等の数	株券等保有割合	前回株券等保有割合	増減率
261			6246	テクノスマート	2023/03/15	818,000	6.60%	6.60%	0.00%
262			7740	タムロン	2023/03/15	2,398,000	9.59%	9.59%	0.00%
263			9107	川崎汽船	2023/03/15	96,250,200	33.86%	33.86%	0.00%
264			5741	UACJ	2023/03/17	7,644,900	15.82%	15.82%	0.00%
265			9107	川崎汽船	2023/03/17	96,250,200	33.86%	33.86%	0.00%
266			1786	オリエンタル白石	2023/03/20	13,551,100	11.06%	11.06%	0.00%
267			1813	不動テトラ	2023/03/20	1,938,000	11.75%	11.50%	0.25%
268			3104	富士紡ホールディングス	2023/03/20	1,319,000	11.25%	10.08%	1.17%
269			4047	関東電化工業	2023/03/20	5,783,700	10.05%	9.04%	1.01%
270	エフィッシモ キャピタル マネージメント ビー		5449	大阪製鐵	2023/03/20	2,324,100	5.50%	5.50%	0.00%
271	ティーイー エルティーディー(Effissimo Capit		5741	UACJ	2023/03/20	7,644,900	15.82%	15.82%	0.00%
272	al Management Pte Ltd)		6707	サンケン電気	2023/03/20	4,809,157	19.16%	19.16%	0.00%
273			7157	ライフネット生命保険	2023/03/20	10,709,200	15.36%	15.36%	0.00%
274			1786	オリエンタル白石	2023/03/22	13,551,100	11.06%	11.06%	0.00%
275			3104	富士紡ホールディングス	2023/03/22	1,330,100	11.35%	11.25%	0.10%
276			4047	関東電化工業	2023/03/22	5,795,400	10.07%	10.05%	0.02%
277			5741	UACJ	2023/03/22	7,644,900	15.82%	15.82%	0.00%
278			6707	サンケン電気	2023/03/22	4,809,157	19.16%	19.16%	0.00%
279			3104	富士紡ホールディングス	2023/03/24	1,355,800	11.57%	11.35%	0.22%
280			9107	川崎汽船	2023/03/27	96,250,200	33.86%	33.86%	0.00%
281			5541	大洋洋金庫	2023/03/31	999,700	5.11%	5.11%	0.00%
282			6246	テクノスマート	2023/03/31	818,000	6.60%	6.60%	0.00%
283			7122	近畿車輛	2023/03/31	673,800	9.75%	9.75%	0.00%
284	エムティ商会	●	7575	日本ライフライン	2023/03/08	10,160,920	12.25%	11.57%	0.68%
285	エン・アイ・ム		5999	イハラサイエンス	2023/03/24	9,668,081	69.06%	-	-
286			5999	イハラサイエンス	2023/03/28	9,668,081	69.06%	69.06%	0.00%
287	エンビプロ・ホールディングス		5104	日東化工	2023/03/28	3,212,101	83.65%	-	-
288	オーク	●	7092	Fast Fitness Japan	2023/03/03	10,907,800	58.27%	58.83%	-0.56%
289		●	7092	Fast Fitness Japan	2023/03/31	10,907,800	58.27%	58.27%	0.00%
290	オービス・インベストメント・マネジメント・リミテッド		5444	大和工業	2023/03/31	2,722,613	4.19%	5.48%	-1.29%
291	オムロン		7480	スズデン	2023/03/17	1,329,710	9.07%	8.78%	0.29%
292	カントリーガーデン・ジャパン	●	5341	アサヒ衛陶	2023/03/16	1,468,200	28.93%	27.31%	1.62%
293	キッセイ薬品工業		4552	JCRファーマ	2023/03/13	6,418,700	4.95%	5.24%	-0.29%
294	キッツ		6466	TVE	2023/03/13	0	0.00%	11.28%	-11.28%
295	キャピタル・インターナショナル・インク	●	5444	大和工業	2023/03/15	3,339,842	5.14%	6.29%	-1.15%
296		●	4298	プロコポーレーション	2023/03/31	2,187,900	5.22%	-	-
297		●	7518	ネットワンシステムズ	2023/03/01	8,553,229	10.27%	9.23%	1.04%
298		●	2379	ディップ	2023/03/02	6,657,400	11.07%	11.07%	0.00%
299			7071	アンビスホールディングス	2023/03/15	6,658,851	6.80%	7.80%	-1.00%
300		●	4980	デクセルアルズ	2023/03/23	7,736,400	11.99%	11.69%	0.30%
301	キャピタル・リサーチ・アンド・マネージメント・カンパニー	●	4980	デクセルアルズ	2023/03/27	7,736,400	11.99%	11.99%	0.00%
302		●	6532	ペイカレント・コンサルティング	2023/03/28	21,741,240	13.99%	15.00%	-1.01%
303		●	3994	マネーフォワード	2023/03/31	4,326,187	8.03%	9.03%	-1.00%
304			4205	日本ゼオン	2023/03/31	14,307,000	6.23%	-	-
305			6526	ソシオネクスト	2023/03/31	2,011,700	5.98%	5.75%	0.23%
306			6564	ミダックホールディングス	2023/03/31	1,421,400	5.12%	6.41%	-1.29%
307	クープランド・カード・アセット・マネジメント・エルエルビー		4449	ギフト	2023/03/01	2,402,000	8.33%	9.37%	-1.04%
308			6194	アトラエ	2023/03/22	1,369,800	5.07%	6.09%	-1.02%
309			7342	ウェルズナビ	2023/03/22	4,520,400	9.34%	10.42%	-1.08%
310	クシムインサイト		3083	シーズメン	2023/03/15	286,200	9.93%	17.78%	-7.85%
311			3083	シーズメン	2023/03/16	0	0.00%	9.93%	-9.93%
312	グリーンコア		2593	伊藤園	2023/03/24	23,498,730	19.03%	18.87%	0.16%
313	クレディ・スイス証券		6613	QDレーザ	2023/03/02	3,827,000	9.22%	10.78%	-1.56%
314			6613	QDレーザ	2023/03/15	3,119,800	7.60%	9.22%	-1.62%
315	グロース・キャピタル		2334	イオレ	2023/03/23	81,600	3.10%	6.90%	-3.80%
316			6577	ベストワンドットコム	2023/03/01	115,400	8.57%	7.32%	1.25%
317	ゴードリアン・キャピタル・シンガポール・プライベート・リミテッド		6577	ベストワンドットコム	2023/03/07	130,200	9.67%	8.57%	1.10%
318			6577	ベストワンドットコム	2023/03/15	144,100	10.70%	9.67%	1.03%
319			6577	ベストワンドットコム	2023/03/28	166,200	12.35%	10.70%	1.65%
320	コスモホールディングス		6924	岩崎電気	2023/03/22	6,482,759	82.88%	-	-
321			6924	岩崎電気	2023/03/23	6,482,759	82.88%	82.88%	0.00%
322	サイフ		3083	シーズメン	2023/03/16	810,000	28.09%	13.88%	14.21%
323	サイブリッジコーポレーション		2323	fonfun	2023/04/01	505,300	14.95%	14.95%	0.00%
324	サスティナ		3840	パス	2023/03/22	24,469,700	39.50%	39.50%	0.00%
325	サムティ		3459	サムティ・レジデンシャル投資法人	2023/03/09	104,042	12.40%	13.52%	-1.12%
326	サントリー		7522	ワタミ	2023/03/06	5,421,575	12.70%	9.70%	3.00%
327	ジェー・ピー・モルガン・セキュリティーズ・ピーエルシー	●	6502	東芝	2023/03/15	17,790,263	4.11%	5.44%	-1.33%
328		●	4617	中国塗料	2023/03/03	6,863,400	12.48%	13.51%	-1.03%
329	シティインデックスイレブンス	●	1821	三井住友建設	2023/03/22	15,830,500	9.73%	8.69%	1.04%
330		●	1821	三井住友建設	2023/03/28	17,463,800	10.74%	9.73%	1.01%
331			9842	アークランズ	2023/03/30	2,082,200	5.03%	-	-
332			1429	日本アーク	2023/03/15	1,371,800	3.95%	5.07%	-1.12%
333		●	6266	タツモ	2023/03/15	871,500	5.88%	-	-
334	シュローダー・インベストメント・マネジメント	●	8570	イオンフィナンシャルサービス	2023/03/31	13,861,100	6.42%	5.29%	1.13%
335		●	1950	日本電設工業	2023/04/03	6,423,300	10.44%	10.55%	-0.11%
336		●	6272	レオン自動機	2023/04/03	2,835,400	9.99%	10.03%	-0.04%
337			1860	戸田建設	2023/03/07	29,123,600	9.03%	10.03%	-1.00%
338			4887	サワイグループホールディングス	2023/03/09	4,936,800	11.27%	10.26%	1.01%
339			4324	電通グループ	2023/03/10	13,655,200	5.05%	-	-
340	シルチェスター・インターナショナル・インベスターズ・エルエルビー		2201	森永製菓	2023/03/14	2,495,100	5.11%	6.15%	-1.04%
341			2432	ディー・エヌ・エー	2023/03/31	8,980,900	7.35%	6.12%	1.23%
342			7459	メディカルホールディングス	2023/03/31	26,515,800	11.76%	10.22%	1.54%
343			9987	スズケン	2023/03/31	10,278,000	12.41%	11.17%	1.24%
344			5714	DOWAホールディングス	2023/04/04	10,937,100	17.64%	16.64%	1.00%
345			2201	森永製菓	2023/04/05	1,974,100	4.10%	5.11%	-1.01%

No.	提出者	グループ区分(●)	証券コード	会社名	報告義務発生日	保有株券等の数	株券等保有割合	前回株券等保有割合	増減率
346	シンフォニー・フィナンシャル・パートナーズ(シンガポール)ピーティーイー・リミテッド		9663	ナガワ	2023/03/09	2,759,200	16.87%	17.87%	-1.00%
347			3580	小松マテーレ	2023/03/28	4,756,000	11.02%	12.06%	-1.04%
348	シンプレクス・アセット・マネジメント		7961	兼松サステック	2023/03/14	0	0.00%	16.46%	-16.46%
349			3979	うるる	2023/03/15	253,000	3.66%	5.42%	-1.76%
350			5208	有沢製作所	2023/03/03	2,586,300	7.74%	8.87%	-1.13%
351	ストラテジックキャピタル		3205	ダイドーリミテッド	2023/03/06	3,857,900	10.23%	9.77%	0.46%
352			3205	ダイドーリミテッド	2023/03/10	3,920,700	10.98%	10.23%	0.75%
353			3205	ダイドーリミテッド	2023/03/16	3,985,600	11.17%	10.98%	0.19%
354			2491	バリュエコマース	2023/03/15	1,727,800	5.01%	-	-
355	スパークス・アセット・マネジメント		4343	イオンファンタジー	2023/03/15	1,017,800	5.15%	-	-
356			9514	エフオン	2023/03/15	1,105,600	5.11%	-	-
357			5027	AnyMind Group	2023/03/31	5,190,700	9.11%	-	-
358	スプラウスグローブインベストメントマネジメントリミテッド		9627	アインホールディングス	2023/03/06	4,060,650	11.46%	10.30%	1.16%
359	スリースター		5820	三ツ星	2023/03/27	56,830	4.95%	7.31%	-2.36%
360	ソシエテ・ジェネラル証券	●	8804	東京建物	2023/03/15	12,339,880	5.90%	-	-
361	ソフバンク	●	4689	Zホールディングス	2023/03/31	4,853,840,825	63.59%	63.59%	0.00%
362	ソラ		2743	ピクセルカンパニーズ	2023/03/03	44,818,400	50.21%	51.84%	-1.63%
363			3777	FHTホールディングス	2023/03/06	138,222,100	48.87%	38.37%	10.50%
364	ダルトン・インベストメント・エルエルシー		5186	ニッタ	2023/03/23	1,329,100	4.39%	5.43%	-1.04%
365	タワー投資顧問		5259	BBDイニシアティブ	2023/04/03	1,599,100	30.98%	-	-
366	ツナグ・インベストメント・ピーティーイー・エルティーディー		4331	テイクアンドギヴ・ニーズ	2023/04/03	1,597,327	10.92%	-	-
367	ティエ・サポート		7953	菊水化学工業	2023/03/08	689,000	5.41%	5.50%	-0.09%
368	ティエ・ロウ・プライス・ジャパン		7287	日本精機	2023/03/15	4,225,100	6.94%	8.10%	-1.16%
369	ティスリオン・グループ・エルビー		8141	新光商事	2023/03/13	3,130,400	8.24%	9.34%	-1.10%
370	デベロップ		2997	ストレージ王	2023/03/28	804,300	43.58%	50.76%	-7.18%
371	テンブルトン・インベストメント・カウンセラー・エルエルシー		6284	日精工エー・エス・ピー機械	2023/03/31	529,800	3.45%	5.24%	-1.79%
372	ドッチ・アンド・コックス		4188	三菱ケミカルグループ	2023/03/22	152,657,500	10.13%	9.13%	1.00%
373	トヨタ自動車		9643	中日本興業	2023/03/23	15,000	2.78%	5.56%	-2.78%
374	なにわ	●	3067	東京一番フーズ	2023/03/17	4,857,000	49.86%	48.26%	1.60%
375	ニッセイ・キャピタル	●	4892	サイフューズ	2023/03/15	38,000	0.49%	7.95%	-7.46%
376	ネクスグループ		3083	シーズメン	2023/03/16	0	0.00%	13.85%	-13.85%
377	ネクストシークエンス合同会社	●	7318	センディップ・ホールディングス	2021/12/21	1,022,850	22.01%	23.12%	-1.11%
378			8630	SOMPOホールディングス	2023/03/02	18,013,377	5.18%	5.11%	0.07%
379	ルウェー銀行		8630	SOMPOホールディングス	2023/03/17	18,127,577	5.21%	5.18%	0.03%
380	パークレイズ・キャピタル・セキュリティーズ・リミテッド		6067	インパクトホールディングス(株)	2023/03/03	676,600	10.06%	8.74%	1.32%
381	テッド		6067	インパクトホールディングス	2023/03/10	10,000	0.15%	10.06%	-9.91%
382	ハイツ・キャピタル・マネジメント・インク		7777	スリー・ディー・マリックス	2023/03/16	32,831,085	34.98%	28.18%	6.80%
383	ハゼルドビューセキュリティーズ・インク		3010	ボラリス・ホールディングス	2023/03/29	7,839,300	6.42%	7.43%	-1.01%
384	パリスター		2193	クックパッド	2023/03/28	4,051,900	3.77%	9.17%	-5.40%
385	ビー・エム・エル		4671	ファルコホールディングス	2023/03/27	1,014,800	9.00%	-	-
386	ヒューマンサービス		7120	SHINKO	2023/03/22	352,000	19.62%	-	-
387			7120	SHINKO	2023/03/29	270,900	15.10%	19.62%	-4.52%
388	ヒラノ・アソシエイツ	●	4848	フルキャストホールディングス	2023/03/13	13,804,500	36.83%	36.56%	0.27%
389			2767	円谷フィールドホールディングス	2023/03/15	1,790,200	5.16%	6.25%	-1.09%
390			6005	三浦工業	2023/03/15	7,589,300	6.06%	7.28%	-1.22%
391	フィデリティ投信		6925	ウシオ電機	2023/03/31	9,736,800	7.88%	7.89%	-0.01%
392			6966	三井ハイテック	2023/03/31	3,703,600	9.38%	8.37%	1.01%
393			7370	Enjin	2023/03/31	395,600	5.34%	9.00%	-3.66%
394			8114	デサント	2023/03/31	4,082,400	5.31%	-	-
395	フジ・メディア・ホールディングス	●	4816	東映アニメーション	2023/03/20	4,230,000	10.07%	10.07%	0.00%
396		●	4816	東映アニメーション	2023/03/28	4,230,000	10.07%	10.07%	0.00%
397	フラクタル・ビジネス	●	7833	アイフイスジャパン	2023/03/07	81,890	8.00%	6.97%	1.03%
398		●	3053	ベッパーフードサービス	2023/03/15	24,498,700	38.72%	39.40%	-0.68%
399	フラッグシップアセットマネジメント	●	3053	ベッパーフードサービス	2023/03/27	23,709,200	37.95%	38.72%	-0.77%
400		●	3053	ベッパーフードサービス	2023/03/30	23,503,900	35.61%	37.95%	-2.34%
401		●	3281	GLP投資法人	2023/03/15	318,324	6.76%	6.62%	0.14%
402		●	3462	野村不動産マスターファンド投資法人	2023/03/15	380,011	8.06%	8.05%	0.01%
403		●	3466	ラサールロジポート投資法人	2023/03/15	95,003	5.32%	5.25%	0.07%
404		●	4751	サイバーエージェント	2023/03/15	30,676,662	6.06%	5.03%	1.03%
405		●	5401	日本製鉄	2023/03/15	58,053,095	6.11%	5.01%	1.10%
406		●	6920	レーザータック	2023/03/15	5,321,297	5.64%	5.69%	-0.05%
407	ブラックロック・ジャパン	●	8595	ジャフコグループ	2023/03/15	2,922,440	5.21%	-	-
408		●	8984	大和ハウスリート投資法人	2023/03/15	184,543	7.95%	7.91%	0.04%
409		●	3468	スターアジア不動産投資法人	2023/03/31	115,717	6.02%	5.01%	1.01%
410		●	4578	大塚ホールディングス	2023/03/31	33,913,292	6.08%	5.04%	1.04%
411		●	5333	日本碍子	2023/03/31	19,137,713	6.14%	5.08%	1.06%
412		●	6113	アマダ	2023/03/31	18,456,802	5.14%	6.16%	-1.02%
413		●	8595	ジャフコグループ	2023/03/31	3,518,240	6.28%	5.21%	1.07%
414		●	8795	T&Dホールディングス	2023/03/31	36,894,084	6.26%	5.24%	1.02%
415	プリベントメディカル		8783	GFA	2023/03/02	4,379,600	8.92%	9.98%	-1.06%
416	プロシードウス		3921	ネオジャパン	2023/03/09	2,900,000	19.44%	19.45%	-0.01%
417	ベリイ・ギフォード・アンド・カンパニー	●	3491	GA technologies	2023/03/08	4,472,100	12.20%	12.84%	-0.64%
418		●	6464	ツバキ・ナカシマ	2023/03/15	1,811,200	4.35%	5.50%	-1.15%
419	ベストプランニング	●	2136	ヒップ	2023/03/31	889,600	22.38%	20.38%	2.00%
420	マーチャント・バンカーズ		3375	ZOA	2023/03/02	70,300	4.83%	5.87%	-1.04%
421			7127	一家ホールディングス	2023/03/07	174,400	2.46%	7.61%	-5.15%
422	マイルストーン・キャピタル・マネジメント		1844	大盛工業	2023/03/10	3,829,730	20.51%	22.46%	-1.95%
423			7359	東京通信	2023/03/16	350,000	7.09%	-	-
424	マサチューセッツ・ファイナンシャル・サービスズ・カンパニー	●	4922	コーセー	2023/03/15	4,758,024	7.85%	8.88%	-1.03%
425			6806	ヒロセ電機	2023/03/23	3,515,725	9.44%	10.47%	-1.03%
426		●	4536	参天製薬	2023/03/31	19,664,967	5.23%	-	-
427	マツコリーバンク リミテッド		2370	メイネット	2023/03/06	53,030,000	20.06%	-	-
428		●	3810	サイバーステップ	2023/03/24	1,938,955	15.22%	16.40%	-1.18%
429	マラソン・アセット・マネジメント・リミテッド		1893	五洋建設	2023/03/15	19,367,400	6.77%	7.77%	-1.00%

No.	提出者	グループ区分(●)	証券コード	会社名	報告義務発生日	保有株券等の数	株券等保有割合	前回株券等保有割合	増減率
430		●	1981	協和日成	2023/03/15	719,300	6.10%	-	-
431		●	5262	日本ヒューム	2023/03/15	2,781,297	9.48%	7.23%	2.25%
432		●	5381	Mipox	2023/03/15	958,516	6.63%	6.63%	0.00%
433		●	5991	日本発條	2023/03/15	12,148,457	4.98%	6.16%	-1.18%
434		●	6506	安川電機	2023/03/15	16,986,164	6.37%	6.14%	0.23%
435		●	6814	古野電気	2023/03/15	1,968,137	6.17%	6.68%	-0.51%
436		●	7245	大同メタル工業	2023/03/15	2,684,908	5.65%	6.94%	-1.29%
437		●	7628	オーハシテクニカ	2023/03/15	926,400	6.77%	6.77%	0.00%
438		●	8522	名古屋銀行	2023/03/15	787,545	4.54%	5.29%	-0.75%
439		●	6996	ニチコン	2023/03/17	9,269,745	11.52%	10.71%	0.81%
440		●	8337	千葉興業銀行	2023/03/20	11,120,110	16.80%	13.53%	3.27%
441		●	2501	サッポロホールディングス	2023/03/23	8,832,504	11.21%	10.24%	0.97%
442		●	2501	サッポロホールディングス	2023/03/29	7,989,104	10.14%	11.21%	-1.07%
443		●	5101	横浜ゴム	2023/03/30	19,096,750	11.26%	10.20%	1.06%
444	みずほ銀行	●	1801	大成建設	2023/03/31	13,754,089	7.29%	6.13%	1.16%
445		●	1820	西松建設	2023/03/31	3,462,700	6.23%	7.58%	-1.35%
446		●	3201	日本毛織	2023/03/31	4,857,600	6.19%	5.37%	0.82%
447		●	3407	旭化成	2023/03/31	71,868,448	5.16%	-	-
448		●	5076	インフロンティアホールディングス	2023/03/31	13,030,604	4.74%	6.18%	-1.44%
449		●	5821	平河ヒューテック	2023/03/31	892,500	5.06%	-	-
450		●	6218	エンシユウ	2023/03/31	401,867	6.33%	5.54%	0.79%
451		●	6250	やまびこ	2023/03/31	3,233,456	7.33%	7.28%	0.05%
452		●	6440	JUKI	2023/03/31	2,225,364	7.45%	6.69%	0.76%
453		●	6506	安川電機	2023/03/31	18,740,564	7.03%	6.37%	0.66%
454		●	6804	ホシデン	2023/03/31	5,474,594	8.41%	8.32%	0.09%
455		●	6924	岩崎電気	2023/03/31	93,550	1.20%	6.10%	-4.90%
456		●	7729	東京精密	2023/03/31	2,982,004	7.12%	5.91%	1.21%
457		●	7921	TAKARA & COMPANY	2023/03/31	939,208	7.14%	6.01%	1.13%
458		●	9005	東急	2023/03/31	25,384,415	4.06%	5.08%	-1.02%
459		●	6191	エアリ	2023/03/02	2,105,772	8.92%	10.02%	-1.10%
460		●	6289	技研製作所	2023/03/03	3,201,400	11.35%	-	-
461		●	4004	レゾナックホールディングス	2023/03/15	10,126,872	5.48%	-	-
462		●	4192	スパイダープラス	2023/03/15	2,828,200	8.22%	-	-
463		●	4565	そーせいグループ	2023/03/15	4,175,307	5.03%	-	-
464		●	5304	SECカーボン	2023/03/15	149,100	3.60%	5.02%	-1.42%
465		●	7414	小野建	2023/03/15	814,128	3.35%	8.07%	-4.72%
466		●	8968	福岡リート投資法人	2023/03/15	40,724	5.12%	5.06%	0.06%
467		●	6289	技研製作所	2023/03/28	945,900	3.35%	11.35%	-8.00%
468		●	2694	焼肉坂井ホールディングス	2023/03/31	0	0.00%	7.50%	-7.50%
469		●	3635	コーエーテックホールディングス	2023/03/31	6,436,564	1.88%	5.40%	-3.52%
470	みずほ証券	●	3923	ラクス	2023/03/31	11,707,689	6.46%	6.45%	0.01%
471		●	3994	マネーフォワード	2023/03/31	2,707,900	5.02%	-	-
472		●	4169	ENECHANGE	2023/03/31	1,695,700	5.63%	-	-
473		●	4449	ギフトィ	2023/03/31	2,628,500	9.01%	10.02%	-1.01%
474		●	4565	そーせいグループ	2023/03/31	4,566,607	5.48%	5.03%	0.45%
475		●	4769	IC	2023/03/31	0	0.00%	5.07%	-5.07%
476		●	4781	日本ハウズイング	2023/03/31	3,000,000	4.66%	9.33%	-4.67%
477		●	7476	アズワン	2023/03/31	1,930,934	4.79%	5.09%	-0.30%
478		●	8953	日本都市ファンド投資法人	2023/03/31	382,211	5.47%	6.30%	-0.83%
479		●	8960	ユナイテッド・アーバン投資法人	2023/03/31	196,730	6.35%	6.44%	-0.09%
480		●	9069	センコーグループホールディングス	2023/03/31	8,353,551	5.03%	-	-
481		●	9076	セイノーホールディングス	2023/03/31	10,629,719	5.00%	-	-
482		●	9830	トラスコ中山	2023/03/31	4,568,700	6.92%	6.92%	0.00%
483		●	7453	良品計画	2023/03/15	18,208,087	6.48%	7.30%	-0.82%
484	みずほ信託銀行	●	9247	TREホールディングス	2023/03/15	2,671,759	5.08%	-	-
485		●	6788	日本ドリム	2023/03/31	538,800	6.22%	-	-
486	ミノサービス	●	3571	ソトー	2023/02/08	1,874,000	13.45%	12.41%	1.04%
487	みなど銀行	●	5962	浅香工業	2023/03/31	48,200	4.65%	6.13%	-1.48%
488	メディバルホールディングス	●	8283	PAL TAC	2023/03/23	31,853,485	50.12%	57.03%	-6.91%
489		●	6775	TBグループ	2023/03/01	2,608,000	18.63%	19.79%	-1.16%
490		●	6775	TBグループ	2023/03/10	2,351,300	16.80%	18.63%	-1.83%
491		●	6775	TBグループ	2023/03/13	1,651,300	11.80%	16.80%	-5.00%
492		●	6775	TBグループ	2023/03/15	1,501,300	10.73%	11.80%	-1.07%
493		●	6775	TBグループ	2023/03/20	1,351,300	9.65%	10.73%	-1.08%
494		●	6775	TBグループ	2023/03/28	1,237,400	8.84%	9.65%	-0.81%
495		●	6775	TBグループ	2023/03/28	1,237,400	8.84%	9.65%	-0.81%
496		●	6775	TBグループ	2023/03/30	1,162,400	8.30%	8.84%	-0.54%
497	モルガン・スタンレーMUFJ証券	●	6588	東芝テック	2023/03/15	3,039,246	5.27%	-	-
498	モンドリアン・インベストメント・パートナーズ・リミテッド	●	2317	システナ	2023/03/16	22,076,300	4.90%	5.90%	-1.00%
499		●	7220	武蔵精密工業	2023/03/22	3,307,100	5.06%	-	-
500		●	6557	AlAlグループ	2023/03/15	134,100	4.65%	5.07%	-0.42%
501		●	7414	小野建	2023/03/15	1,523,412	6.06%	-	-
502		●	2721	ジェイホールディングス	2023/03/23	691,399	10.94%	-	-
503	ユービーエス・エイ・ジー(銀行)	●	2721	ジェイホールディングス	2023/03/27	682,599	10.80%	10.94%	-0.14%
504		●	7414	小野建	2023/03/27	3,117,687	13.19%	6.06%	7.13%
505		●	2721	ジェイホールディングス	2023/03/28	83,799	1.33%	10.80%	-9.47%
506		●	7414	小野建	2023/03/28	2,651,387	11.22%	13.19%	-1.97%
507		●	7414	小野建	2023/03/29	1,059,172	4.48%	11.22%	-6.74%
508	ユニマツライフ	●	2777	カッシーナ・イクスシー	2023/03/27	3,564,883	87.14%	64.79%	22.35%
509		●	4390	アイ・ピー・エス	2023/03/15	951,900	7.65%	6.36%	1.29%
510	リソナアセットマネジメント	●	9216	ビーウィズ	2023/03/15	885,900	6.44%	7.96%	-1.52%
511		●	6849	日本光電工業	2023/03/31	6,040,150	6.85%	5.75%	1.10%
512	リソナ銀行	●	1914	日本基礎技術	2023/03/15	955,800	3.26%	6.18%	-2.92%
513	リバーフィールド	●	9827	リリカラ	2023/03/03	2,449,600	19.35%	18.31%	1.04%
514		●	9827	リリカラ	2023/03/10	2,592,000	20.47%	19.35%	1.12%

No.	提出者	グループ区分(●)	証券コード	会社名	報告義務発生日	保有株券等の数	株券等保有割合	前回株券等保有割合	増減率
515		●	2462	ライク	2023/03/07	2,524,350	12.34%	10.98%	1.36%
516		●	2778	ハレモ・ホールディングス	2023/03/15	594,821	4.94%	5.06%	-0.12%
517		●	2884	ヨシムラ・フード・ホールディングス	2023/03/15	1,283,947	5.39%	5.83%	-0.44%
518	レオス・キャピタルワークス	●	4433	ヒト・コミュニケーションズ・ホールディングス	2023/03/15	970,374	5.42%	-	-
519		●	6597	HPCシステムズ	2023/03/15	226,051	5.19%	-	-
520		●	7679	薬王堂ホールディングス	2023/03/15	1,101,252	5.58%	-	-
521		●	2778	ハレモ・ホールディングス	2023/03/31	670,221	5.56%	-	-
522		●	9600	アイネット	2023/03/31	757,084	4.66%	5.77%	-1.11%
523	レゾンディレクション	●	8107	キムラタン	2023/03/27	93,043,400	43.13%	42.44%	0.69%
524			4238	ミライアル	2023/03/10	2,040,000	20.16%	17.89%	2.27%
525	ワイエム管財		4238	ミライアル	2023/03/31	2,040,000	20.16%	20.16%	0.00%
526	ワサッチ・アドバイザーズ・エルピー		2317	システナ	2023/03/31	18,318,901	4.06%	5.50%	-1.44%
527	伊藤忠商事	●	4987	寺岡製作所	2023/04/01	6,764,209	25.35%	25.27%	0.08%
528	一徳合同会社	●	7318	セレシティップ・ホールディングス	2021/12/21	1,022,850	22.01%	23.12%	-1.11%
529	一般財団法人IC齋藤育英会		4769	IC	2023/03/27	1,063,626	13.76%	13.68%	0.08%
530	円谷フィールズホールディングス		6430	ダイコク電機	2023/03/06	2,104,500	14.24%	-	-
531			1491	中外航業	2023/03/15	5,467,200	1.89%	5.95%	-4.06%
532			4165	フレイド	2023/03/15	2,247,500	5.74%	5.08%	0.66%
533			4594	ブライトパス・バイオ	2023/03/15	3,290,800	5.23%	-	-
534			7064	ハウテレビジョン	2023/03/15	82,500	6.08%	6.19%	-0.11%
535	楽天証券		7777	スリー・ディー・マリックス	2023/03/15	3,435,100	5.48%	-	-
536			2586	フルッタフルッタ	2023/03/31	2,380,900	7.78%	6.75%	1.03%
537			3825	リミックスポイント	2023/03/31	2,320,700	1.89%	6.02%	-4.13%
538			4165	フレイド	2023/03/31	2,375,500	6.06%	5.74%	0.32%
539			4488	AI inside	2023/03/31	230,700	5.77%	-	-
540			7064	ハウテレビジョン	2023/03/31	58,000	4.28%	6.08%	-1.80%
541			7273	イクヨ	2023/03/31	1,100	0.07%	5.07%	-5.00%
542	京セラ		9433	KDDI	2016/02/10	335,096,000	12.45%	25.17%	-12.72%
543			9433	KDDI	2023/03/23	335,096,000	14.55%	12.45%	2.10%
544	銀行等保有株式取得機構		8977	阪急阪神リート投資法人	2023/03/15	41,703	6.00%	7.07%	-1.07%
545	薫風舎	●	4368	扶桑化学工業	2023/03/23	2,108,000	5.94%	5.94%	0.00%
546	慶應インベーション・イニシアティブ		4884	クワングルファーマ	2023/03/06	139,360	2.59%	6.35%	-3.76%
547			7961	兼松サステック	2023/03/13	3,724,492	89.76%	52.83%	36.93%
548	兼松		8096	兼松エレクトロニクス	2023/03/13	25,960,749	90.66%	57.81%	32.85%
549	古知		6573	アジャイルメディア・ネットワーク	2023/04/01	0	0.00%	3.41%	-3.41%
550	虎ノ門パートナーズ		6573	アジャイルメディア・ネットワーク	2023/04/01	0	0.00%	16.37%	-16.37%
551		●	3738	ティーガイア	2023/03/03	15,408,500	27.48%	26.47%	1.01%
552			2344	平安レイサービス	2023/03/07	638,400	5.19%	6.25%	-1.06%
553		●	4491	コンピューターマネージメント	2023/03/09	210,500	10.36%	9.31%	1.05%
554		●	9438	エムティーアイ	2023/03/14	17,408,200	28.42%	27.41%	1.01%
555		●	9252	ラストワンマイル	2023/03/17	1,154,300	41.15%	19.32%	21.83%
556			6091	ウエスコホールディングス	2023/03/22	836,300	4.72%	5.72%	-1.00%
557	光通信	●	8059	第一実業	2023/03/22	2,686,500	24.23%	23.22%	1.01%
558		●	3843	フリービット	2023/03/27	5,556,900	23.73%	22.71%	1.02%
559			9428	クロップス	2023/03/27	675,900	7.04%	6.00%	1.04%
560		●	3079	ディービーエックス	2023/03/30	1,397,200	12.96%	11.91%	1.05%
561		●	3673	ブロードリーフ	2023/03/30	11,433,400	11.68%	10.68%	1.00%
562		●	3934	ベネフィットジャパン	2023/03/30	2,426,000	40.73%	39.73%	1.00%
563		●	8061	西華産業	2023/03/31	1,404,000	11.40%	10.38%	1.02%
564	公益財団法人京都青少年育成スポーツ財団		6748	星和電機	2023/03/29	1,000,000	7.55%	7.55%	0.00%
565			6748	星和電機	2023/03/30	1,000,000	7.55%	7.55%	0.00%
566	公益財団法人重田教育財団		9435	光通信	2023/03/22	4,000,000	8.88%	-	-
567			9435	光通信	2023/03/29	4,000,000	8.88%	8.88%	0.00%
568	公益財団法人中山視覚福祉財団		9830	トラスコ中山	2023/03/30	4,350,000	6.59%	6.59%	0.00%
569	高速興産B号	●	7504	高速	2023/03/08	2,812,958	13.41%	13.41%	0.00%
570	高速興産C号	●	7504	高速	2023/03/08	2,802,958	13.36%	13.36%	0.00%
571	合人社グループ		4781	日本ハウスイング	2023/03/30	9,654,000	15.01%	15.01%	0.00%
572	合同会社ジェイ・エス・ディー		4541	日医工	2023/03/08	633,462,300	89.87%	-	-
573	合同会社南谷ホールディングス	●	4428	シノプス	2023/03/25	2,447,162	39.34%	39.34%	0.00%
574	坂本ドネイション・ファウンデーション		6465	ホンザキ	2023/03/17	12,406,000	8.56%	8.57%	-0.01%
575		●	6269	三井海洋開発	2023/04/01	36,084,300	63.97%	63.97%	0.00%
576	三井E&S		6391	加地テック	2023/04/01	844,546	49.16%	49.16%	0.00%
577		●	2453	ジャパンベストストレスキューシステム	2023/03/15	2,122,400	6.22%	5.11%	1.11%
578		●	3569	セーレン	2023/03/15	6,243,250	9.66%	8.65%	1.01%
579			4026	神島化学工業	2023/03/15	462,800	5.01%	-	-
580			5726	大阪手タニウムテクノロジーズ	2023/03/15	1,974,900	5.37%	-	-
581		●	7414	小野建	2023/03/15	1,223,400	5.18%	-	-
582		●	7818	トランザクシオン	2023/03/15	1,055,100	3.59%	5.26%	-1.67%
583	三井住友DSアセットマネジメント		9068	丸全昭和運輸	2023/03/15	837,600	4.06%	5.07%	-1.01%
584		●	3321	ミタチ産業	2023/03/31	286,500	3.60%	5.22%	-1.62%
585			5805	昭和電線ホールディングス	2023/03/31	2,747,900	8.91%	7.66%	1.25%
586			7375	リファインパースグループ	2023/03/31	186,400	5.58%	-	-
587		●	7725	インターアクション	2023/03/31	585,000	5.08%	-	-
588		●	7917	藤森工業	2023/03/31	1,091,200	5.66%	6.96%	-1.30%
589			9889	JBCCホールディングス	2023/03/31	1,206,700	6.79%	5.62%	1.17%
590		●	8958	グローバル・ワン不動産投資法人	2023/03/08	143,842	14.06%	12.99%	1.07%
591		●	2130	メンバーズ	2023/03/15	697,300	5.22%	-	-
592		●	2471	エスプール	2023/03/15	6,180,100	7.82%	7.57%	0.25%
593		●	2501	サッポロホールディングス	2023/03/15	4,397,800	5.58%	5.70%	-0.12%
594		●	2980	SREホールディングス	2023/03/15	850,600	5.26%	-	-
595	三井住友トラスト・アセットマネジメント	●	3086	J. フロント リテイリング	2023/03/15	24,066,700	8.89%	8.83%	0.06%
596		●	3103	ユニチカ	2023/03/15	2,937,700	5.08%	5.10%	-0.02%
597		●	3249	産業ファンド投資法人	2023/03/15	113,296	5.47%	5.07%	0.40%
598		●	3328	BEEENOS	2023/03/15	1,301,461	9.76%	7.17%	2.59%
599		●	4186	東京応化工業	2023/03/15	2,279,500	5.35%	6.42%	-1.07%
600		●	5201	AGC	2023/03/15	11,800,400	5.19%	5.40%	-0.21%

No.	提出者	グループ区分(●)	証券コード	会社名	報告義務発生日	保有株券等の数	株券等保有割合	前回株券等保有割合	増減率
601		●	5202	日本板硝子	2023/03/15	5,135,500	5.63%	6.22%	-0.59%
602		●	5706	三井金属鉱業	2023/03/15	3,925,100	6.85%	6.51%	0.34%
603		●	6028	テクノプロ・ホールディングス	2023/03/15	7,198,700	6.64%	6.50%	0.14%
604		●	6644	大崎電気工業	2023/03/15	2,468,700	5.01%	-	-
605		●	6727	ワコム	2023/03/15	13,747,800	8.70%	8.45%	0.25%
606		●	6817	スマダコ・ポレーション	2023/03/15	1,613,400	5.88%	8.27%	-2.39%
607		●	6857	アドバンテスト	2023/03/15	19,957,100	10.42%	10.38%	0.04%
608		●	6920	レーザーテック	2023/03/15	4,815,300	5.11%	5.05%	0.06%
609		●	7220	武蔵精密工業	2023/03/15	4,703,200	7.20%	7.23%	-0.03%
610		●	7379	サーキュレーション	2023/03/15	563,800	6.77%	5.74%	1.03%
611		●	7453	良品計画	2023/03/15	16,507,600	5.88%	5.33%	0.55%
612		●	7679	薬王堂ホールディングス	2023/03/15	1,002,900	5.08%	-	-
613		●	7747	朝日インテック	2023/03/15	13,575,900	5.00%	5.74%	-0.74%
614		●	8304	あおぞら銀行	2023/03/15	6,499,100	5.49%	5.51%	-0.02%
615		●	8595	ジャフコグループ	2023/03/15	3,411,800	6.09%	-	-
616		●	8713	フィデアホールディングス	2023/03/15	995,489	5.49%	-	-
617		●	8961	森トラストリート投資法人	2023/03/15	326,244	9.16%	6.94%	2.22%
618		●	9201	日本航空	2023/03/15	24,219,200	5.54%	5.22%	0.32%
619		●	9861	吉野家ホールディングス	2023/03/15	3,726,200	5.72%	5.28%	0.44%
620		●	1821	三井住友建設	2023/03/31	10,902,280	6.70%	8.07%	-1.37%
621		●	2146	UTグループ	2023/03/31	2,430,200	6.02%	5.00%	1.02%
622		●	2503	キリンホールディングス	2023/03/31	49,531,000	5.42%	5.43%	-0.01%
623		●	3088	マツキヨココカラ&カンパニー	2023/03/31	7,442,640	5.21%	-	-
624	三井住友トラスト・アセットマネジメント	●	3101	東洋紡	2023/03/31	6,216,000	6.98%	8.42%	-1.44%
625		●	3132	マクニカホールディングス	2023/03/31	4,510,550	7.41%	6.17%	1.24%
626		●	3563	FOOD & LIFE COMPANIES	2023/03/31	5,702,500	4.91%	5.17%	-0.26%
627		●	3697	SHFIT	2023/03/31	1,156,100	6.49%	6.38%	0.11%
628		●	4587	ペプチドリーム	2023/03/31	6,825,400	5.25%	5.29%	-0.04%
629		●	4681	リゾートトラスト	2023/03/31	5,170,200	4.76%	5.19%	-0.43%
630		●	4936	アクシージア	2023/03/31	1,791,900	6.93%	5.09%	1.84%
631		●	4980	デクセリアルズ	2023/03/31	3,061,900	4.74%	5.52%	-0.78%
632		●	6140	旭ダイヤモンド工業	2023/03/31	2,617,700	4.86%	5.67%	-0.81%
633		●	6143	ソディック	2023/03/31	3,298,500	5.76%	6.59%	-0.83%
634		●	6315	TOWA	2023/03/31	1,267,300	5.06%	-	-
635		●	6619	ダブル・スコープ	2023/03/31	2,977,500	5.40%	5.43%	-0.03%
636		●	6724	セイコーエプソン	2023/03/31	23,879,100	6.20%	6.05%	0.15%
637		●	6810	マクセル	2023/03/31	4,050,600	8.15%	7.82%	0.33%
638		●	6920	レーザーテック	2023/03/31	4,863,200	5.16%	5.11%	0.05%
639		●	7730	マニー	2023/03/31	5,260,800	4.92%	5.09%	-0.17%
640		●	7762	シチズン時計	2023/03/31	15,183,700	5.16%	5.35%	-0.19%
641		●	7803	プシロード	2023/03/31	4,717,100	6.63%	5.35%	1.28%
642		●	7974	任天堂	2023/03/31	73,086,600	5.63%	5.65%	-0.02%
643		●	8804	東京建物	2023/03/31	14,152,250	6.77%	7.22%	-0.45%
644		●	8977	阪急阪神リート投資法人	2023/03/31	37,443	5.39%	5.03%	0.36%
645		●	8985	ジャパン・ホテル・リート投資法人	2023/03/31	269,135	6.02%	5.01%	1.01%
646		●	9101	日本郵船	2023/03/31	27,897,800	5.47%	5.52%	-0.05%
647		●	9450	ファイバーゲート	2023/03/31	1,065,000	5.17%	-	-
648		●	9793	ダイセキ	2023/03/31	3,655,100	7.17%	7.18%	-0.01%
649	三井住友海上火災保険	●	7994	オカムラ	2023/03/31	3,036,615	3.02%	4.71%	-1.69%
650	三井住友銀行	●	9713	ロイヤルホテル	2023/03/10	739,205	6.86%	6.86%	0.00%
651		●	9713	ロイヤルホテル	2023/03/31	564,705	3.66%	6.86%	-3.20%
652		●	3863	日本製紙	2023/03/15	8,886,400	7.64%	7.17%	0.47%
653		●	4914	高砂香料工業	2023/03/15	946,300	4.70%	6.05%	-1.35%
654		●	5445	東京鐵鋼	2023/03/15	548,100	5.85%	5.09%	0.76%
655		●	5703	日本軽金属ホールディングス	2023/03/15	4,099,100	6.61%	6.91%	-0.30%
656		●	5707	東邦亜鉛	2023/03/15	1,038,600	7.64%	7.67%	-0.03%
657		●	6277	ホソカワミクロン	2023/03/15	956,300	5.55%	5.48%	0.07%
658		●	6302	住友重機工業	2023/03/15	9,053,900	7.37%	7.17%	0.20%
659		●	6768	タムラ製作所	2023/03/15	5,240,200	6.33%	6.29%	0.04%
660		●	7272	ヤマハ発動機	2023/03/15	20,858,900	5.96%	6.02%	-0.06%
661		●	7735	SCREENホールディングス	2023/03/15	3,287,996	6.47%	6.60%	-0.13%
662		●	8160	木曾路	2023/03/15	1,547,300	5.42%	5.54%	-0.12%
663		●	8544	京葉銀行	2023/03/15	5,040,300	3.76%	5.07%	-1.31%
664		●	8609	岡三証券グループ	2023/03/15	16,358,900	7.08%	8.38%	-1.30%
665		●	9104	商船三井	2023/03/15	27,554,000	7.61%	7.72%	-0.11%
666		●	9303	住友倉庫	2023/03/15	4,223,900	5.19%	5.27%	-0.08%
667		●	6479	ミネベアミツミ	2023/03/16	46,935,276	10.99%	11.99%	-1.00%
668	三井住友信託銀行	●	5851	リョービ	2023/03/28	3,434,800	10.52%	10.20%	0.32%
669		●	7163	住信SBIネット銀行	2023/03/29	54,662,700	36.25%	-	-
670		●	3110	日東紡績	2023/03/30	4,344,500	11.52%	10.52%	1.00%
671		●	2602	日清オイログループ	2023/03/31	1,227,300	3.64%	5.06%	-1.42%
672		●	2809	キュービー	2023/03/31	8,201,600	5.80%	5.80%	0.00%
673		●	3167	TOKAIホールディングス	2023/03/31	8,599,000	6.16%	6.23%	-0.07%
674		●	4021	日産化学	2023/03/31	12,233,100	8.66%	8.76%	-0.10%
675		●	4044	セントラル硝子	2023/03/31	2,305,300	5.36%	-	-
676		●	4452	花王	2023/03/31	30,892,400	6.63%	6.90%	-0.27%
677		●	5707	東邦亜鉛	2023/03/31	537,300	3.95%	7.64%	-3.69%
678		●	6136	オーエスジー	2023/03/31	5,516,300	5.56%	5.84%	-0.28%
679		●	6361	荏原製作所	2023/03/31	5,253,300	5.70%	5.96%	-0.26%
680		●	6754	アンリツ	2023/03/31	12,842,500	9.45%	9.26%	0.19%
681		●	6923	スタンレー電気	2023/03/31	9,668,200	5.59%	5.72%	-0.13%
682		●	7309	シマノ	2023/03/31	4,688,400	5.14%	5.23%	-0.09%
683		●	7735	SCREENホールディングス	2023/03/31	3,251,996	6.40%	6.47%	-0.07%
684		●	9008	京王電鉄	2023/03/31	12,188,100	9.48%	9.51%	-0.03%
685		●	3267	フィル・カンパニー	2023/04/03	598,600	10.36%	10.41%	-0.05%
686		●	9896	JKホールディングス	2023/03/08	1,679,454	5.27%	9.99%	-4.72%
687	三井物産	●	8011	三陽商会	2023/03/31	1,103,226	8.74%	12.13%	-3.39%
688		●	6269	三井海洋開発	2023/04/01	36,084,300	63.97%	63.97%	0.00%

No.	提出者	グループ区分(●)	証券コード	会社名	報告義務発生日	保有株券等の数	株券等保有割合	前回株券等保有割合	増減率
689	三田証券		3490	アズ企画設計	2023/03/24	235,000	19.71%	-	-
690			1491	中外鉱業	2023/03/13	629,870	0.22%	7.50%	-7.28%
691		●	2204	中村屋	2023/03/13	314,668	5.27%	-	-
692		●	2915	ケンコーマヨネーズ	2023/03/13	681,100	4.13%	5.51%	-1.38%
693		●	3086	J. フロント リテイリング	2023/03/13	13,612,693	5.03%	-	-
694		●	3563	FOOD & LIFE COMPANIES	2023/03/13	6,326,928	5.45%	-	-
695		●	4299	ハイマックス	2023/03/13	773,078	6.23%	5.43%	0.80%
696		●	4516	日本新薬	2023/03/13	4,350,565	6.19%	6.36%	-0.17%
697		●	4613	関西ペイント	2023/03/13	14,053,593	5.15%	5.77%	-0.62%
698		●	4631	DIC	2023/03/13	4,846,108	5.09%	-	-
699			4932	アルマード	2023/03/13	628,600	6.05%	7.53%	-1.48%
700		●	5021	コスモエネルギーホールディングス	2023/03/13	5,835,732	6.60%	5.44%	1.16%
701		●	5702	大紀アルミニウム工業所	2023/03/13	1,751,152	4.01%	5.68%	-1.67%
702		●	5902	ホクサンホールディングス	2023/03/13	836,991	6.21%	5.89%	0.32%
703		●	6294	オカダイオン	2023/03/13	451,700	5.39%	-	-
704		●	6544	ジャパンエレベーターサービスホールディングス	2023/03/13	4,174,700	4.69%	5.09%	-0.40%
705		●	6787	メイコー	2023/03/13	1,490,000	5.56%	5.04%	0.52%
706		●	7419	ノジマ	2023/03/13	4,077,080	3.97%	5.01%	-1.04%
707		●	8025	ツカモトコーポレーション	2023/03/13	388,638	9.55%	9.09%	0.46%
708		●	8130	サンゲツ	2023/03/13	3,446,800	5.82%	7.18%	-1.36%
709		●	8140	リョーサン	2023/03/13	1,127,604	4.51%	5.69%	-1.18%
710	三菱UFJフィナンシャル・グループ	●	8233	高島屋	2023/03/13	9,154,308	5.15%	-	-
711		●	8336	武蔵野銀行	2023/03/13	1,274,975	3.77%	5.17%	-1.40%
712		●	9147	NIPPON EXPRESSホールディングス	2023/03/13	6,081,665	6.71%	6.31%	0.40%
713		●	9601	松竹	2023/03/13	839,320	6.02%	7.12%	-1.10%
714		●	9701	東京會館	2023/03/13	117,900	3.40%	5.58%	-2.18%
715		●	9861	吉野家ホールディングス	2023/03/13	2,524,256	3.88%	5.68%	-1.80%
716		●	1893	五洋建設	2023/03/27	11,942,100	4.18%	5.20%	-1.02%
717		●	1911	住友林業	2023/03/27	10,757,553	5.35%	-	-
718		●	2918	わらべや日洋ホールディングス	2023/03/27	881,900	5.00%	-	-
719		●	3107	ダイワボウホールディングス	2023/03/27	6,004,435	6.23%	7.28%	-1.05%
720		●	3463	いちごホテルリート投資法人	2023/03/27	12,771	5.01%	5.26%	-0.25%
721		●	3563	FOOD & LIFE COMPANIES	2023/03/27	5,062,028	4.36%	5.45%	-1.09%
722		●	4452	花王	2023/03/27	23,763,476	5.10%	5.60%	-0.50%
723		●	4536	参天製薬	2023/03/27	25,068,385	6.46%	7.41%	-0.95%
724		●	4613	関西ペイント	2023/03/27	10,295,000	3.78%	5.15%	-1.37%
725		●	6506	安川電機	2023/03/27	14,312,770	5.37%	5.31%	0.06%
726		●	6962	大真空	2023/03/27	1,541,100	4.26%	5.26%	-1.00%
727		●	7721	東京計器	2023/03/27	1,069,084	6.26%	5.02%	1.24%
728		●	7994	オカムラ	2023/03/27	6,022,900	5.99%	6.93%	-0.94%
729		●	8953	日本都市ファンド投資法人	2023/03/27	297,780	4.26%	5.21%	-0.95%
730		●	9065	山丸	2023/03/27	2,607,163	4.22%	5.28%	-1.06%
731		●	9143	SGホールディングス	2023/03/27	36,206,590	5.65%	5.79%	-0.14%
732	三菱ケミカル	●	5104	日東化工	2023/03/29	0	0.00%	5.48%	-5.48%
733	三和商事		6190	フェニックスバイオ	2023/04/03	1,008,000	27.74%	27.74%	0.00%
734			6641	日新電機	2023/03/22	99,827,546	92.58%	51.00%	41.58%
735	住友電気工業		8249	テクノアソシエ	2023/03/22	17,940,476	89.54%	47.38%	42.16%
736			8249	テクノアソシエ	2023/03/31	18,648,410	93.07%	89.54%	3.53%
737			6641	日新電機	2023/04/03	106,874,395	99.11%	92.58%	6.53%
738	小松安弘興産	●	7947	エフピコ	2023/03/20	28,978,600	34.27%	34.27%	0.00%
739	小田急電鉄		3192	白鳩	2023/03/17	2,673,600	40.09%	40.29%	-0.20%
740	小澤物産	●	2612	かどや製油	2022/12/29	1,521,168	16.18%	16.43%	-0.25%
741	松井証券		3760	ケイブ	2023/03/31	0	0.00%	5.55%	-5.55%
742	松栄産業	●	4365	松本油脂製薬	2023/03/24	0	0.00%	10.55%	-10.55%
743	神谷町パートナーズ		6573	アジャイルメディア・ネットワーク	2023/04/01	0	0.00%	12.96%	-12.96%
744	西華産業		6466	TVE	2023/03/13	505,400	20.53%	7.59%	12.94%
745	全国農業協同組合連合会		4996	クミアイ化学工業	2023/03/13	26,527,844	19.92%	19.92%	0.00%
746	太平洋セメント		8104	クワザワホールディングス	2023/03/07	2,732,010	16.36%	17.38%	-1.02%
747	大王海運	●	3865	北越コーポレーション	2023/03/16	18,826,000	10.01%	9.26%	0.75%
748	大建エンタープライズ		5337	ダントーホールディングス	2023/03/09	8,044,100	24.38%	23.26%	1.12%
749			5337	ダントーホールディングス	2023/04/04	8,404,900	25.47%	24.38%	1.09%
750	大阪ソーダ		5104	日東化工	2023/03/28	0	0.00%	31.25%	-31.25%
751	大塚商会		5252	日本ナレッジ	2023/03/23	134,000	9.74%	-	-
752			3226	日本アコモデーションファンド投資法人	2023/03/31	31,240	6.20%	5.07%	1.13%
753			3487	CREロジスティクスファンド投資法人	2023/03/31	30,072	5.33%	-	-
754	大和アセットマネジメント	●	5707	東邦亜鉛	2023/03/31	184,900	1.36%	5.24%	-3.88%
755			7358	ポピンズ	2023/03/31	509,900	5.01%	-	-
756	大和証券		6257	藤商事	2023/03/31	1,500,000	5.79%	-	-
757		●	1867	植木組	2023/03/20	530,500	7.72%	7.72%	0.00%
758		●	2208	ブルボン	2023/03/20	2,091,664	7.55%	6.25%	1.30%
759	第四北越銀行	●	4707	キタック	2023/03/20	364,000	6.10%	6.10%	0.00%
760		●	9017	新潟交通	2023/03/20	271,832	7.03%	5.35%	1.68%
761		●	2208	ブルボン	2023/03/28	2,091,664	7.55%	7.55%	0.00%
762		●	2221	岩塚製菓	2023/03/28	530,000	8.84%	8.84%	0.00%
763			5128	WOW WORLD GROUP	2023/03/15	394,100	9.81%	7.82%	1.99%
764	東海東京証券		6172	メタップス	2023/03/15	1,208,300	8.80%	5.19%	3.61%
765			4327	日本エス・エイチ・エル	2023/03/31	317,400	5.17%	-	-
766			5128	WOW WORLD GROUP	2023/03/31	52,200	1.12%	9.81%	-8.69%
767	東京ウエルズ		2987	タスキ	2023/03/06	880,000	7.46%	8.30%	-0.84%
768	東京海上アセットマネジメント		8914	エリアリンク	2023/03/15	625,700	4.84%	5.87%	-1.03%
769		●	6819	伊豆シャボテンリゾート	2022/04/25	4,070,000	14.28%	4.81%	9.47%
770	東拓観光	●	6819	伊豆シャボテンリゾート	2022/05/10	4,870,000	17.09%	14.28%	2.81%
771		●	6819	伊豆シャボテンリゾート	2022/09/01	3,170,000	11.12%	17.09%	-5.97%
772		●	6819	伊豆シャボテンリゾート	2023/04/05	3,600,000	9.86%	9.83%	0.03%
773	日清製粉グループ本社	●	6277	ホソカワミクロン	2023/03/10	172,400	1.00%	8.20%	-7.20%
774	日本成長投資アライアンス		5128	WOW WORLD GROUP	2023/03/15	0	0.00%	16.61%	-16.61%
775	日本生命保険相互会社	●	9744	メイテック	2023/03/31	4,128,674	5.00%	-	-

No.	提出者	グループ区分(●)	証券コード	会社名	報告義務発生日	保有株券等の数	株券等保有割合	前回株券等保有割合	増減率	
776	日本製紙		9274	KPPグループホールディングス	2023/03/08	5,270,603	7.20%	9.15%	-1.95%	
777	日本電気		4498	サイバートラスト	2023/03/06	0	0.00%	5.73%	-5.73%	
778	日本郵政		7182	ゆうちょ銀行	2023/03/13	2,310,798,400	61.63%	87.64%	-26.01%	
779			7182	ゆうちょ銀行	2023/03/31	2,224,866,500	60.29%	61.63%	-1.34%	
780	日本郵政キャピタル		5255	モンスターステラホールディングス	2023/03/28	1,713,000	5.11%	-	-	
781	日立製作所		8593	三菱HCキャピタル	2023/03/17	64,565,080	4.40%	5.44%	-1.04%	
782	菱洋エレクトロ		8140	リョーサン	2023/03/09	4,705,700	18.82%	17.54%	1.28%	
783	富士フイルム		4882	ベルセウスプロテオミクス	2023/03/02	1,187,710	10.10%	16.48%	-6.38%	
784	福留興産		2291	福留ハム	2023/03/30	689,367	20.28%	22.08%	-1.80%	
785	片山チエン		6380	オリエンタルチエン工業	2023/03/31	117,500	8.01%	6.34%	1.67%	
786	麻生		1888	若葉建設	2023/03/15	3,957,600	30.53%	29.40%	1.13%	
787	明治安田アセットマネジメント		9145	ピーイングホールディングス	2023/03/15	299,100	5.09%	-	-	
788	野村アセットマネジメント	●	6817	スマリコーポレーション	2023/03/06	2,930,900	10.68%	10.33%	0.35%	
789		●	9983	ファーストリテイリング	2023/03/09	32,654,500	10.26%	10.42%	-0.16%	
790		●	2427	アウトソーシング	2023/03/15	6,871,960	5.46%	5.91%	-0.45%	
791		●	2501	サッポロホールディングス	2023/03/15	3,825,200	4.85%	5.05%	-0.20%	
792		●	3086	J. フロント リテイリング	2023/03/15	12,735,900	4.71%	5.11%	-0.40%	
793		●	3139	ラクト・ジャパン	2023/03/15	695,224	7.01%	8.29%	-1.28%	
794		●	3405	クラレ	2023/03/15	21,912,798	6.17%	5.99%	0.18%	
795		●	4125	三和油化工業	2023/03/15	176,488	4.09%	5.41%	-1.32%	
796		●	4452	花王	2023/03/15	26,698,045	5.73%	5.69%	0.04%	
797		●	5201	AGC	2023/03/15	11,711,800	5.15%	5.01%	0.14%	
798		●	5214	日本電気硝子	2023/03/15	5,960,739	5.99%	5.85%	0.14%	
799		●	6361	荏原製作所	2023/03/15	5,856,344	6.36%	6.89%	-0.53%	
800		●	6569	日総工業	2023/03/15	1,766,800	5.14%	6.57%	-1.43%	
801		●	7961	兼松サステック	2023/03/15	47,200	1.14%	7.06%	-5.92%	
802		●	8096	兼松エレクトロニクス	2023/03/15	377,700	1.32%	5.16%	-3.84%	
803		●	8804	東京建物	2023/03/15	11,955,000	5.72%	5.44%	0.28%	
804		●	9101	日本郵船	2023/03/15	24,401,300	4.78%	5.08%	-0.30%	
805		●	9983	ファーストリテイリング	2023/03/16	32,610,700	10.25%	10.26%	-0.01%	
806		●	9983	ファーストリテイリング	2023/03/20	32,614,700	10.25%	10.25%	0.00%	
807		●	1963	日揮ホールディングス	2023/03/31	16,589,100	6.39%	-	-	
808		●	3104	富士紡ホールディングス	2023/03/31	543,800	4.64%	5.94%	-1.30%	
809		●	4189	KHネオケム	2023/03/31	2,394,700	6.45%	5.41%	1.04%	
810		●	9022	東海旅客鉄道	2023/03/31	9,140,525	4.44%	5.47%	-1.03%	
811		野村ホールディングス	●	9307	杉村倉庫	2023/03/30	8,257,229	50.31%	50.32%	-0.01%
812			●	8697	日本取引所グループ	2023/03/31	34,961,822	6.61%	6.12%	0.49%
813			●	4704	トレンドマイクロ	2023/03/02	14,478,162	10.28%	9.65%	0.63%
814			●	3463	いちごホールリート投資法人	2023/03/07	29,922	11.74%	10.72%	1.02%
815			●	5707	東邦亜鉛	2023/03/07	1,453,384	10.70%	10.66%	0.04%
816			●	5930	文化シャッター	2023/03/10	10,146,683	11.46%	11.41%	0.05%
817			●	6997	日本ケミコン	2023/03/10	2,261,107	11.13%	9.63%	1.50%
818	●		4704	トレンドマイクロ	2023/03/14	14,157,017	10.05%	10.28%	-0.23%	
819	●		1813	不動トラ	2023/03/15	689,362	4.18%	5.20%	-1.02%	
820	●		1861	熊谷組	2023/03/15	2,175,636	4.79%	5.59%	-0.80%	
821	●		2206	江崎グリコ	2023/03/15	3,636,539	5.05%	5.34%	-0.29%	
822	●		2502	アサヒグループホールディングス	2023/03/15	33,889,499	6.68%	6.06%	0.62%	
823	●		3101	東洋紡	2023/03/15	4,405,772	4.95%	5.40%	-0.45%	
824	●		3107	ダイワボウホールディングス	2023/03/15	4,006,881	4.16%	5.34%	-1.18%	
825	●		3282	コンフォリア・レジデンシャル投資法人	2023/03/15	43,533	5.91%	5.09%	0.82%	
826	●		3360	シップヘルスケアホールディングス	2023/03/15	5,222,590	4.96%	5.39%	-0.43%	
827	●		3436	SUMCO	2023/03/15	23,541,599	6.72%	6.67%	0.05%	
828	●		3661	エムアップホールディングス	2023/03/15	1,948,300	5.34%	-	-	
829	●		3939	カナミックネットワーク	2023/03/15	4,330,274	9.00%	9.08%	-0.08%	
830	●		4176	ココナラ	2023/03/15	2,297,400	9.66%	9.87%	-0.21%	
831	●	4263	サスモ	2023/03/15	851,300	5.18%	-	-		
832	●	4324	電通グループ	2023/03/15	20,168,251	7.47%	7.43%	0.04%		
833	●	4449	ギフトィ	2023/03/15	1,750,875	5.77%	-	-		
834	●	4666	パーク24	2023/03/15	11,366,449	6.24%	6.38%	-0.14%		
835	●	4882	ベルセウスプロテオミクス	2023/03/15	692,100	5.89%	-	-		
836	●	4911	資生堂	2023/03/15	24,734,189	6.18%	5.97%	0.21%		
837	野村證券	●	5101	横浜ゴム	2023/03/15	14,587,750	8.60%	8.47%	0.13%	
838		●	5128	WOW WORLD GROUP	2023/03/15	129,050	3.21%	7.31%	-4.10%	
839		●	5301	東海カーボン	2023/03/15	20,148,965	8.96%	9.96%	-1.00%	
840		●	5310	東洋炭素	2023/03/15	1,950,730	9.29%	8.42%	0.87%	
841		●	5703	日本軽金属ホールディングス	2023/03/15	4,784,659	7.72%	7.18%	0.54%	
842		●	5726	大阪チタンウムテクノロジーズ	2023/03/15	2,850,240	7.75%	8.63%	-0.88%	
843		●	5986	モリテックスチール	2023/03/15	567,960	2.52%	5.10%	-2.58%	
844		●	6050	イー・ガーディアン	2023/03/15	669,930	6.44%	7.68%	-1.24%	
845		●	6095	メピア	2023/03/15	1,337,482	6.13%	6.93%	-0.80%	
846		●	6135	牧野フライス製作所	2023/03/15	1,614,308	6.48%	5.29%	1.19%	
847		●	6172	メタックス	2023/03/15	841,061	6.13%	5.81%	0.32%	
848		●	6194	アドラエ	2023/03/15	1,772,808	6.56%	5.34%	1.22%	
849		●	6302	住友重機械工業	2023/03/15	6,961,862	5.66%	5.91%	-0.25%	
850		●	6506	安川電機	2023/03/15	18,256,054	6.85%	6.74%	0.11%	
851		●	6592	マブチモーター	2023/03/15	4,353,181	6.49%	6.59%	-0.10%	
852		●	6706	電気興業	2023/03/15	4,653,304	3.85%	5.91%	-2.06%	
853		●	6997	日本ケミコン	2023/03/15	1,865,507	9.18%	11.13%	-1.95%	
854		●	7272	ヤマハ発動機	2023/03/15	20,688,527	5.91%	6.07%	-0.16%	
855	●	7518	ネットワンシステムズ	2023/03/15	5,289,139	6.35%	5.00%	1.35%		
856	●	8129	東邦ホールディングス	2023/03/15	7,385,231	8.43%	8.92%	-0.49%		
857	●	8233	高島屋	2023/03/15	18,595,172	9.63%	9.79%	-0.16%		
858	●	8304	あおぞら銀行	2023/03/15	7,527,702	6.36%	5.51%	0.85%		
859	●	8876	リログループ	2023/03/15	7,669,713	4.97%	5.01%	-0.04%		
860	●	8968	福岡リート投資法人	2023/03/15	50,101	6.29%	5.16%	1.13%		
861	●	9104	商船三井	2023/03/15	19,225,395	5.31%	-	-		

No.	提出者	グループ区分(●)	証券コード	会社名	報告義務発生日	保有株券等の数	株券等保有割合	前回株券等保有割合	増減率
862		●	9201	日本航空	2023/03/15	22,590,800	5.17%	-	-
863		●	9474	ゼンリン	2023/03/15	1,284,873	2.24%	6.80%	-4.56%
864		●	9672	東京都競馬	2023/03/15	1,719,171	5.98%	6.43%	-0.45%
865		●	9749	富士ソフト	2023/03/15	1,690,791	5.02%	-	-
866		●	3463	いちごホテルリート投資法人	2023/03/20	32,743	12.84%	11.74%	1.10%
867		●	4574	大幸薬品	2023/03/20	8,545,596	16.88%	-	-
868		●	5707	東邦亜鉛	2023/03/20	1,512,284	11.13%	10.70%	0.43%
869		●	5930	文化シヤッター	2023/03/23	9,124,739	10.60%	11.46%	-0.86%
870		●	6997	日本ケミコン	2023/03/23	2,280,707	11.23%	9.18%	2.05%
871		●	5707	東邦亜鉛	2023/03/27	1,507,529	11.10%	11.13%	-0.03%
872		●	6997	日本ケミコン	2023/03/28	1,832,107	9.02%	11.23%	-2.21%
873		●	1890	東洋建設	2023/03/31	3,587,145	3.80%	5.62%	-1.82%
874		●	2501	サッポロホールディングス	2023/03/31	4,160,954	5.28%	-	-
875		●	2502	アサヒグループホールディングス	2023/03/31	35,079,512	6.92%	6.68%	0.24%
876		●	2820	やまみ	2023/03/31	287,447	4.13%	5.08%	-0.95%
877		●	3086	J. フロント リテイリング	2023/03/31	14,040,799	5.19%	-	-
878		●	3360	シブヘルスケアホールディングス	2023/03/31	5,948,885	5.57%	-	-
879		●	3487	OREロジスティクスファンド投資法人	2023/03/31	59,479	10.53%	9.14%	1.39%
880		●	3661	エムアップホールディングス	2023/03/31	2,060,400	5.65%	5.34%	0.31%
881		●	3681	ブイキューブ	2023/03/31	1,284,541	5.19%	5.60%	-0.41%
882		●	4168	ヤプリ	2023/03/31	1,112,800	8.80%	8.88%	-0.08%
883		●	4449	ギフトィ	2023/03/31	1,860,564	6.13%	5.77%	0.36%
884		●	4452	花王	2023/03/31	27,062,808	5.81%	5.73%	0.08%
885		●	4536	参天製薬	2023/03/31	28,004,362	7.45%	6.40%	1.05%
886		●	4552	JCRファーマ	2023/03/31	6,649,804	5.13%	-	-
887		●	4592	サンバイオ	2023/03/31	5,367,293	7.82%	8.45%	-0.63%
888	野村證券	●	4666	パーク24	2023/03/31	11,261,694	6.18%	6.24%	-0.06%
889		●	4882	ベルセウスプロテオミクス	2023/03/31	557,200	4.74%	5.89%	-1.15%
890		●	4936	アクシージア	2023/03/31	1,626,000	6.29%	5.06%	1.23%
891		●	5202	日本板硝子	2023/03/31	8,727,084	9.57%	9.33%	0.24%
892		●	5703	日本軽金属ホールディングス	2023/03/31	4,793,903	7.73%	7.72%	0.01%
893		●	5707	東邦亜鉛	2023/03/31	1,205,173	8.87%	11.10%	-2.23%
894		●	5726	大阪チタニウムテクノロジーズ	2023/03/31	2,942,340	8.00%	7.75%	0.25%
895		●	5809	タツタ電線	2023/03/31	5,441,617	7.76%	7.66%	0.10%
896		●	6095	MDピア	2023/03/31	1,596,382	7.27%	6.13%	1.14%
897		●	6287	サトーホールディングス	2023/03/31	1,747,620	5.00%	6.12%	-1.12%
898		●	6506	安川電機	2023/03/31	18,240,405	6.84%	6.85%	-0.01%
899		●	6571	キュービーネットホールディングス	2023/03/31	1,242,454	9.55%	9.22%	0.33%
900		●	7082	ジモティー	2023/03/31	522,200	8.71%	9.71%	-1.00%
901		●	7414	小野建	2023/03/31	1,338,653	5.59%	5.58%	0.01%
902		●	7821	前田工織	2023/03/31	2,676,667	7.27%	7.92%	-0.65%
903		●	7832	バンダイナムコホールディングス	2023/03/31	49,813,875	7.48%	8.34%	-0.86%
904		●	8304	あおぞら銀行	2023/03/31	6,059,178	5.12%	6.36%	-1.24%
905		●	8473	SBIホールディングス	2023/03/31	25,211,950	8.34%	8.33%	0.01%
906		●	8595	ジャフコグループ	2023/03/31	3,071,684	5.48%	-	-
907		●	8876	リログループ	2023/03/31	7,733,707	5.02%	-	-
908		●	9101	日本郵船	2023/03/31	25,934,570	5.08%	-	-
909		●	9147	NIPPON EXPRESSホールディングス	2023/03/31	5,224,637	5.77%	5.13%	0.64%
910		●	9201	日本航空	2023/03/31	30,800,974	7.05%	5.17%	1.88%
911		●	9616	共立メンテナンス	2023/03/31	2,533,853	6.13%	5.92%	0.21%
912		●	9672	東京都競馬	2023/03/31	854,932	2.97%	5.98%	-3.01%
913		●	9749	富士ソフト	2023/03/31	1,770,515	5.25%	5.02%	0.23%
914		●	9984	ソフトバンクグループ	2023/03/31	138,788,192	9.44%	8.42%	1.02%
915	鈴木商店		6573	アジャイル・メディアネットワーク	2023/04/01	6,613,593	68.92%	15.39%	53.53%

【注意事項】

- ・ 表中の個別の事案は、主に3月中に提出されたEDINET情報に関するJSS社内データベースから抽出したものです(提出者名順)。但し、個人からの提出分と自己株式取得に係わる提出分は原則として除外しました。
- ・ 「グループ区分」の●は、複数の共同保有者による、合計の保有株式数や保有比率を示しています。

✓ 海外投資家が大きく売り越し

東京証券取引所の発表によると3月（2月27日から3月31日まで）の機関投資家の動向（2市場の売買金額ベース）は次のとおりでした。

◆海外投資家

海外投資家は、1月、2月と買い越しが続いていましたが、3月は2兆2,503億円の売り越しに転じました。

（尚、大証上場の日本株先物6銘柄＊合計のネット売買残高は1,415億円の売り越しでした。）

＊日経225、日経225mini、TOPIX、ミニTOPIX、JPX日経400、マザーズ指数の各先物

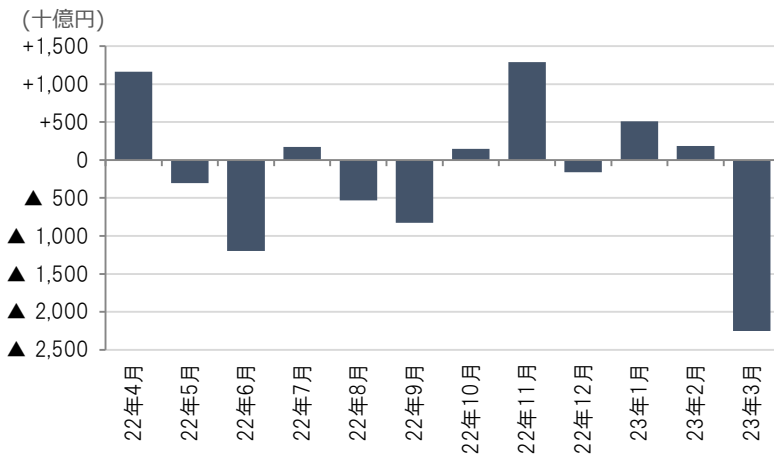

◆信託銀行・投資信託

信託銀行・投資信託は、3,784億円の売り越しでした。

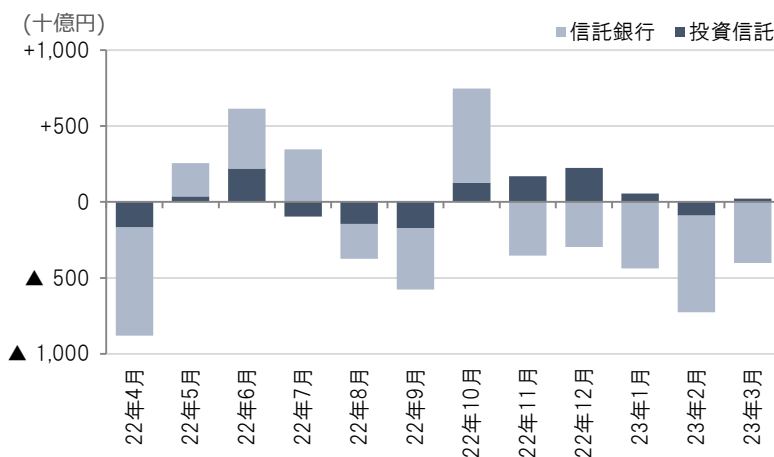

（東証「投資部門別売買状況」）

本資料の著作権につきましては、日本シェアホルダーサービスに帰属します。本資料は信頼できると思われる各種データから入手した情報に基づいておりますが、当社が当該情報全ての正確性を保証するものではありません。本資料は情報提供を目的として作成したものであり、顧客の勧誘を目的として作成したものではありません。