

1ページ	: 野村AMなどが6月総会の議決権行使結果を公表
2ページ	: プライム上場企業の社内取締役の賛成率が低下
3～12ページ	: 森を歩けば — 大量保有報告書の世界を散策
13ページ	: 機関投資家動向（「投資部門別売買状況」から）



## 野村AMなどが6月総会の議決権行使結果を公表

✓ 政策保有基準の適用は柔軟に判断

野村アセットマネジメントは、7月24日に本年4月から6月に開催された株主総会に関する議決権行使結果を公表しました。全体としては会社提案議案への賛成率は前年比で低下しており、特に取締役選任議案での反対行使が増加しています。昨年11月の議決権行使基準改定でジェンダー基準(女性取締役不在の場合、会長・社長等に反対)を導入したことが主因とみられます。

また同社は、同じタイミングで政策保有株式基準(政策保有株式が投下資本の20%を上回る場合に会長・社長等に反対)を導入しました。ただしこの基準については「エンゲージメントを通じて縮減に向けた取組みが確認された場合は個別に検討し、柔軟に判断」したとしています。実際に個別開示の内容をみると、「政策保有株式に関する当社基準を満たさない」ことを理由とした反対は63件であった一方、「政策保有株式に関する当社基準を満たさないものの、エンゲージメントを通じて縮減状況が確認されたことを考慮し、賛成」したとの事例が36件確認されました。

また同社は、気候変動問題に関する株主提案について「一部の提案株主から定款の変更ではなく当該企業への勧告として判断して欲しいとの意向を受けた」と記載しています。気候変動のような企業に具体的な開示や行動などを促す議案の場合、「定款変更議案」として提案されることが一般的です。このような議案に対して株主は、①株主提案議案が要求する具体的な内容自体が株主価値やガバナンスの観点から望ましいものであるかという点に加えて、②これを定款に記載し取締役会の判断に拘束力を持たせることが適切かという視点でも検討を行っています。「一部の提案株主」は、①の観点で議案の賛否を判断して欲しいとの意向を示したものと考えられますが、同社は「定款に記載することの適切性については柔軟に判断するものの、勧告として審議するのは適当でないと考えている」としています。

そのほか国内主要機関投資家としては、大和アセットマネジメントや三井住友トラスト・アセットマネジメントが、6月総会に関する議決権行使結果を公表しています。

野村アセットマネジメント

[https://www.nomura-am.co.jp/special/esg/responsibility\\_investment/vote.html](https://www.nomura-am.co.jp/special/esg/responsibility_investment/vote.html)

大和アセットマネジメント

<https://www.daiwa-am.co.jp/company/managed/voting.html>

三井住友トラスト・アセットマネジメント

<https://www.smtam.jp/company/policy/voting/result/>



## プライム上場企業の社内取締役の賛成率が低下

✓ 政策保有株式基準とジェンダー基準の影響大きい

本年も6月の総会シーズンが終わり、各社の臨時報告書も出揃いました。議案ごとの賛成率をみると、特に社内取締役選任議案の賛成率が前年比で低下している企業が多いようです。弊社の集計では、東証プライム市場上場企業の本年6月総会における社内取締役選任議案の平均賛成率は、94.45%と前年比で0.88%p低下しています。

いわゆる「低賛成率議案ランキング」で取り上げられるような、否決あるいは賛成率が50%台に留まった議案をみると、特定の大株主による反対やアクティビストによるキャンペーン、不祥事などが要因となっていると考えられるケースが目立ちます。ただし、こういった特殊事例を除けば、賛成率の低下は機関投資家の議決権行使判断厳格化の影響が大きいと考えられます。

具体的にみてみると、政策保有株式についてその保有金額が純資産の20%以上か否かを目安とした場合、政策保有株式の多い企業における社内取締役選任議案の平均賛成率は92.22%であったのに対し、これ以外の企業では94.82%でした。また、女性取締役不在の企業\*における社内取締役選任議案の平均賛成率は92.37%\*\*であったのに対し、これ以外の企業では94.59%でした。やはり機関投資家の基準導入・厳格化が続く、政策保有株式基準やジェンダー基準への抵触が全体の賛成率低下の要因になっていると言えそうです。

\*「女性取締役不在の企業」は前述の野村アセットマネジメントの議決権行使結果の開示にて、同社のジェンダー基準(女性取締役不在の場合、会長・社長等の再任に反対)への抵触が確認された企業。ただし、反対理由が複数ある場合にその全てが記載されていないことなどがあるため、網羅性を欠く可能性がある。

\*\*政策保有株式の多い企業と女性取締役不在の企業を比較した場合、平均賛成率は前者の方が低くなっている。ただし、両者の株主構成を比較した場合、後者の方が前者よりも外国人比率が低い傾向が確認された。株主構成上の機関投資家保有割合の差が賛成率に影響している可能性も考えられる。

✓ ブラックロックが保有増加傾向

【7月 月間サマリー】

	新規 5%超	増加	増減なし	減少	5%未満に 減少	合計	参照No.
< 全体 >	121	172	41	226	136	696	

▼ 提出件数の上位3社(外資系資産運用機関グループ)

エフィッシモ キャピタル マネージメント		6	17			23	158-180
ブラックロック・グループ	1	17		3		21	305-325
キャピタル・グループ	2	7		2	1	12	186-197
FMR LLC		2		7	3	12	31-42

▼ 注目の機関投資家 <50音順>

Evo Fund		3		5	1	9	21-29
Oasis Management Company Ltd.		1				1	81
アセット・バリュー・インベスターズ・リミテッド		3				3	132-134
いちごアセットマネジメント・インターナショナル		1		1		2	152-153
エフィッシモ キャピタル マネージメント		6	17			23	158-180
シティインデックスイレブンス		4		2		6	221-226
シルチェスター・インターナショナル・インベスターズ・エルエルピー		1		3		4	231-234
シンフォニー・フィナンシャル・パートナーズ (シンガポール)ピーティーイー・リミテッド		3				3	236-238
ストラテジックキャピタル		1		6	2	9	244-252
タイヨウ・パシフィック・パートナーズ・エルピー					1	1	262
ダルトン・インベストメンツ・エルエルシー	1					1	263
ノルウェー銀行	1		2			3	274-276
ハイクレア・インターナショナル・インベスターズ・エルエルピー					1	1	281
日本バリュー・インベスターズ					2	2	602-603
光通信	1	12		4	2	19	405-423

▼ 4機関以上から報告書が提出された企業

アジャイルメディア・ネットワーク		5	3			8	403,404,572,690,691, 692,693,694(4機関)
ソシオネクスト	1	1			3	5	188,196,286,604,612 (4機関)
海帆	3			1		4	128,218,429,600 (4機関)
スマダコーポレーション	2			2		4	277,471,557,679 (4機関)
東京建物		2		2		4	141,321,448,481 (4機関)

No.	提出者	グループ区分(●)	証券コード	会社名	報告義務発生日	保有株券等の数	株券等保有割合	前回株券等保有割合	増減率
1	ALPHA Capital合同会社		6173	アクアライン	2022/02/28	355,029	14.05%	-	-
2	Angel Bridge Deal-by-Deal Fund9号		7360	オンデック	2022/04/25	249,800	8.72%	8.98%	-0.26%
3			7360	オンデック	2023/07/28	0	0.00%	8.72%	-8.72%
4	AP V GP		9163	ナルルグループ	2023/07/21	1,246,455	14.83%	-	-
5	ASIA PLASTIC VICTORY PTE. LTD.		3409	北日本紡績	2021/09/30	2,316,200	12.30%	12.30%	0.00%
6			3409	北日本紡績	2023/07/07	1,438,300	6.89%	12.30%	-5.41%
7	BofA証券	●	4563	アンジェス	2023/07/12	44,794,563	19.32%	-	-
8	Bold Investment		3646	駅探	2023/07/10	1,700,000	28.24%	28.24%	0.00%
9			4487	スペースマーケット	2023/07/19	918,300	7.68%	10.07%	-2.39%
10	Bonds Investment Group		4487	スペースマーケット	2023/07/20	623,400	5.21%	7.68%	-2.47%
11			4487	スペースマーケット	2023/07/21	225,900	1.89%	5.21%	-3.32%
12	CANTOR FITZGERALD & CO.		4572	カルナバイオサイエンス	2023/08/01	0	0.00%	8.24%	-8.24%
13	Cayman Capital Management III, Inc.		9163	ナルルグループ	2023/07/21	426,276	5.07%	-	-
14	CBC		9165	クオルテック	2023/07/28	180,000	8.57%	-	-
15	CDH RUNWAY INVESTMENT (HK) LIMITED		3548	パロックジャパンリミテッド	2023/07/21	0	0.00%	14.77%	-14.77%
16	CLSA Sunrise Management (Non-U. S.) Limited II	●	2585	ライブドリンク カンパニー	2023/07/19	2,931,600	22.59%	26.11%	-3.52%
17	CLSA Sunrise Management Limited II	●	2585	ライブドリンク カンパニー	2023/07/19	2,931,600	22.59%	26.11%	-3.52%
18	DGベンチャーズ	●	9342	スマサボ	2023/07/26	157,900	6.56%	7.91%	-1.35%
19		●	9342	スマサボ	2023/07/27	116,700	4.85%	6.56%	-1.71%
20	DMG森精機		7409	AeroEdge	2023/07/04	400,000	10.80%	-	-
21		●	2586	フルッタフルッタ	2023/07/03	4,166,855	11.83%	10.90%	0.93%
22		●	4586	メドレックス	2023/07/03	4,269,900	10.28%	9.25%	1.03%
23		●	2586	フルッタフルッタ	2023/07/06	3,693,555	10.49%	11.83%	-1.34%
24		●	2586	フルッタフルッタ	2023/07/07	3,193,555	9.07%	10.49%	-1.42%
25	Evo Fund	●	6731	ピクセラ	2023/07/11	483,456,777	35.37%	36.10%	-0.73%
26		●	6659	メディアリンクス	2023/07/18	20,184,500	30.49%	30.91%	-0.42%
27		●	6731	ピクセラ	2023/07/26	467,208,577	34.18%	35.37%	-1.19%
28		●	6731	ピクセラ	2023/07/27	467,034,577	35.46%	34.18%	1.28%
29		●	3010	ボラリス・ホールディングス	2023/07/28	32	0.00%	5.81%	-5.81%
30	ext	●	3808	オウケイウェイブ	2023/07/04	4,264,200	16.55%	-	-
31			2715	エレマテック	2023/07/14	2,415,000	5.71%	6.96%	-1.25%
32			3371	ソフトクエイトホールディングス	2023/07/14	1,256,900	4.56%	5.76%	-1.20%
33			4485	JTOWER	2023/07/14	1,956,706	8.88%	8.45%	0.43%
34			4972	綜研化学	2023/07/14	391,800	4.72%	6.03%	-1.31%
35			7466	SPK	2023/07/14	631,900	6.04%	7.46%	-1.42%
36	FMR LLC		9039	サカイ引越センター	2023/07/14	2,116,178	10.00%	8.97%	1.03%
37			2429	ワールドホールディングス	2023/07/31	1,323,300	7.49%	8.82%	-1.33%
38			4629	大伸化学	2023/07/31	243,000	5.29%	6.35%	-1.06%
39			4705	クリップコーポレーション	2023/07/31	279,200	6.16%	8.88%	-2.72%
40			4767	テー・オー・ダブリュー	2023/07/31	2,475,600	5.06%	6.13%	-1.07%
41			5971	共和工業所	2023/07/31	49,300	3.63%	5.34%	-1.71%
42			8935	FJネクストホールディングス	2023/07/31	2,295,200	6.62%	7.67%	-1.05%
43	GW&K INVESTMENT MANAGEMENT, LLC		9279	ギトホールディングス	2023/07/14	613,840	6.16%	5.11%	1.05%
44			3676	デジタルハーツホールディングス	2023/07/31	1,385,194	5.80%	-	-
45			3916	デジタル・インフォメーション・テクノロジー	2023/07/31	1,247,450	8.05%	6.12%	1.93%
46	HK Beida Jade Bird Investments Limited		8938	グローム・ホールディングス	2023/07/12	2,590,600	28.62%	33.59%	-4.97%
47	Invesco Advisers, Inc.		6914	オブテックスグループ	2023/07/14	1,581,300	4.19%	5.39%	-1.20%
48	JKMTファイナンス		3121	マーチャント・バンカーズ	2023/07/11	4,435,200	15.04%	16.04%	-1.00%
49	JNSホールディングス	●	4015	アララ	2023/07/27	250,320	2.11%	6.66%	-4.55%
50		●	4919	ミルボン	2023/07/14	1,604,446	4.84%	5.06%	-0.22%
51		●	4971	メック	2023/07/14	1,182,981	5.89%	7.19%	-1.30%
52	JPモルガン・アセット・マネジメント	●	7342	ウェルズナビ	2023/07/14	2,669,093	5.44%	5.23%	0.21%
53		●	4593	ヘリオス	2023/07/31	2,581,060	4.05%	5.15%	-1.10%
54		●	4971	メック	2023/07/31	806,200	4.02%	5.89%	-1.87%
55	Life Science & Digital Health Co. Limited		9164	トライト	2023/07/24	60,000,000	60.00%	-	-
56			2388	ウェッジホールディングス	2023/07/11	2,503,600	5.89%	7.42%	-1.53%
57			4575	キャンバス	2023/07/11	3,325,000	16.95%	17.26%	-0.31%
58			2388	ウェッジホールディングス	2023/07/14	2,421,000	5.70%	5.89%	-0.19%
59	Long Corridor Asset Management Limited		4575	キャンバス	2023/07/14	3,185,000	16.24%	16.95%	-0.71%
60			2388	ウェッジホールディングス	2023/07/20	1,803,600	4.24%	5.70%	-1.46%
61			4575	キャンバス	2023/07/20	2,485,000	12.67%	16.24%	-3.57%
62			4564	オンコセラビー・サイエンス	2023/07/26	28,000,000	12.04%	12.91%	-0.87%
63			6548	旅工房	2023/07/26	3,773,800	31.43%	31.75%	-0.32%
64			4564	オンコセラビー・サイエンス	2023/07/28	19,000,000	8.17%	12.04%	-3.87%
65	M&Gインベストメント・マネジメント・リミテッド		2154	オープンアップグループ	2023/07/31	6,143,700	6.71%	5.71%	1.00%
66	MSS	●	3079	ディーブイエックス	2023/04/04	3,479,600	32.28%	34.57%	-2.29%
67	MTインベストメント	●	5247	BTM	2023/07/27	229,100	16.33%	16.61%	-0.28%
68			3622	ネットイヤーグループ	2023/07/01	3,395,701	48.52%	-	-
69			3623	ビルディングシステム	2023/07/01	440,000	6.70%	-	-
70	NTTデータ		3850	エヌ・ティ・ティ・データ・イントラマート	2023/07/01	2,320,000	46.82%	-	-
71			4762	エクスネット	2023/07/01	4,213,400	51.00%	-	-
72			7046	TDSE	2023/07/01	160,000	7.27%	-	-
73			9360	鈴与シンワート	2023/07/01	200,000	6.67%	-	-
74			3622	ネットイヤーグループ	2023/07/01	0	0.00%	48.52%	-48.52%
75			3623	ビルディングシステム	2023/07/01	0	0.00%	6.70%	-6.70%
76	NTTデータグループ		3850	エヌ・ティ・ティ・データ・イントラマート	2023/07/01	0	0.00%	46.82%	-46.82%
77			4762	エクスネット	2023/07/01	0	0.00%	51.00%	-51.00%
78			7046	TDSE	2023/07/01	0	0.00%	7.27%	-7.27%
79			9360	鈴与シンワート	2023/07/01	0	0.00%	6.67%	-6.67%
80	NTTドコモ		5258	トランザクション・メディア・ネットワークス	2023/07/05	0	0.00%	6.91%	-6.91%
81	Oasis Management Company Ltd.		6406	フジテック	2023/07/28	15,701,016	19.90%	16.52%	3.38%
82	Parsifal Capital Management, LP		6707	サンケン電気	2023/07/14	1,006,380	4.01%	5.14%	-1.13%
83	Paxalan S. a. r. l.		7048	ベルトラ	2023/07/28	9,810,000	27.57%	33.97%	-6.40%
84	PT ASIA PLASTIK VIKTORI		3409	北日本紡績	2023/02/08	4,081,600	21.00%	-	-

No.	提出者	グループ区分(●)	証券コード	会社名	報告義務発生日	保有株券等の数	株券等保有割合	前回株券等保有割合	増減率
85	PY OPULENCE INVESTMENT PTE. LTD.		6938	多摩川ホールディングス	2023/07/18	1,534,000	20.51%	20.52%	-0.01%
86		●	4892	サイフーズ	2023/07/03	958,600	12.28%	13.12%	-0.84%
87		●	4892	サイフーズ	2023/07/10	965,100	12.36%	12.28%	0.08%
88	SBI Ventures Two	●	4892	サイフーズ	2023/07/18	1,036,600	13.28%	12.36%	0.92%
89		●	4892	サイフーズ	2023/07/20	970,900	12.44%	13.28%	-0.84%
90		●	4892	サイフーズ	2023/07/27	928,800	11.90%	12.44%	-0.54%
91	SBIアセットマネジメント	●	3276	JPMC	2023/07/31	1,111,057	5.84%	5.27%	0.57%
92		●	3562	No. 1	2023/07/31	187,100	2.70%	6.40%	-3.70%
93		●	5254	Arent	2023/07/04	696,960	11.24%	10.77%	0.47%
94	SBIインベストメント	●	4883	モダリス	2023/07/13	1,822,782	5.77%	5.24%	0.53%
95		●	9215	CaSy	2023/07/20	140,300	7.42%	-	-
96		●	4883	モダリス	2023/07/27	1,632,365	5.17%	5.77%	-0.60%
97	SBIホールディングス	●	9246	プロジェクトカンパニー	2023/07/13	442,000	7.65%	8.11%	-0.46%
98			2436	共同ピーアール	2023/07/14	49,800	0.57%	5.02%	-4.45%
99			3645	メディカルネット	2023/07/14	591,195	5.49%	-	-
100			4169	ENECHANGE	2023/07/14	2,603,000	8.59%	-	-
101			4712	KeyHolder	2023/07/14	170,741	0.90%	6.43%	-5.53%
102		●	5139	オープンワーク	2023/07/14	325,700	6.13%	-	-
103	SBI証券		5836	エージェント・インシュアランス・グループ	2023/07/14	146,500	6.31%	-	-
104			3192	白鳩	2023/07/31	481,943	7.23%	7.31%	-0.08%
105			4393	バンク・オブ・イノベーション	2023/07/31	200,964	5.02%	-	-
106			7078	INCLUSIVE	2023/07/31	605,400	6.06%	-	-
107			7804	ピーアードビー	2023/07/31	117,000	5.09%	-	-
108			8207	テンアライド	2023/07/31	1,615,614	4.69%	5.80%	-1.11%
109	SHARP EDGE VENTURES LIMITED		2338	クオンタムソリューションズ	2023/04/18	1,481,900	10.95%	10.76%	0.19%
110		●	7467	萩原電気ホールディングス	2023/07/03	1,287,605	13.13%	13.84%	-0.71%
111			4057	インターファクトリー	2023/07/06	600	0.01%	17.62%	-17.61%
112		●	2157	コシダカホールディングス	2023/07/14	4,232,600	5.14%	-	-
113		●	3097	物語コーポレーション	2023/07/14	636,200	1.75%	5.32%	-3.57%
114	SMBC日興証券	●	7272	ヤマハ発動機	2023/07/14	9,014,157	2.57%	5.68%	-3.11%
115		●	7467	萩原電気ホールディングス	2023/07/19	1,169,805	12.04%	13.13%	-1.09%
116		●	4588	オンコリスバイオファーマ	2023/07/24	3,510,070	16.82%	-	-
117		●	7003	三井E&S	2023/07/26	11,850,652	9.85%	10.88%	-1.03%
118		●	3382	セブン&アイ・ホールディングス	2023/07/31	45,730,250	5.16%	-	-
119			9164	トライト	2023/07/31	6,000,000	6.00%	-	-
120	TNNアドバイザーズ		7847	グラフィテデザイン	2023/07/21	0	0.00%	5.00%	-5.00%
121			7847	グラフィテデザイン	2023/07/21	347,300	5.00%	-	-
122	TSK CAPITAL PARTNERS LLC		5337	ダントーホールディングス	2023/07/21	1,679,200	5.09%	-	-
123	We		5582	グリッド	2023/07/07	2,608,000	57.80%	-	-
124	WealthBrothers		2872	セイヒョー	2023/07/18	155,000	9.56%	18.64%	-9.08%
125	WILL FIELD CAPITAL PTE LTD		8011	三陽商会	2023/07/11	1,094,300	8.66%	9.96%	-1.30%
126	Y Asset Management Limited		9257	YOPホールディングス(グローバル)リミテッド(YOP Holdings (Global) Limited)	2023/07/21	7,650,000	35.88%	41.15%	-5.27%
127	yoshida investment	●	5247	BTM	2023/07/21	636,000	45.34%	46.11%	-0.77%
128	Your Turn		3133	海帆	2023/07/25	5,000,000	11.21%	-	-
129	アーク・クエスト	●	7792	コラントッテ	2023/06/14	6,450,000	71.82%	72.29%	-0.47%
130	アーム		9213	セイファート	2023/07/28	153,100	11.59%	8.21%	3.38%
131	アイザワ証券		2937	サンクゼール	2023/07/18	346,700	3.81%	5.40%	-1.59%
132			3608	TSIホールディングス	2023/07/14	5,821,300	6.46%	5.07%	1.39%
133	アセット・バリュアー・インベスターズ・リミテッド		6236	NCホールディングス	2023/07/26	962,300	20.54%	19.45%	1.09%
134			6727	ワコム	2023/07/31	16,021,500	10.14%	9.17%	0.97%
135		●	1407	ウエストホールディングス	2023/07/14	3,141,103	6.82%	6.07%	0.75%
136		●	3132	マクニカホールディングス	2023/07/14	2,450,700	4.03%	5.34%	-1.31%
137			3917	アイリッジ	2023/07/14	441,800	6.23%	5.08%	1.15%
138		●	6094	フリークアウト・ホールディングス	2023/07/14	1,467,100	8.14%	6.75%	1.39%
139			7353	KIYOラーニング	2023/07/14	555,000	8.16%	6.84%	1.32%
140			8771	イー・ギャランティ	2023/07/14	1,917,500	4.04%	5.26%	-1.22%
141	アセットマネジメントOne	●	8804	東京建物	2023/07/14	11,902,128	5.69%	6.47%	-0.78%
142			2471	エスプール	2023/07/31	5,250,800	6.65%	5.48%	1.17%
143		●	3487	CREロジスティクスファンド投資法人	2023/07/31	27,850	4.44%	5.64%	-1.20%
144		●	4369	トリケミカル研究所	2023/07/31	2,259,700	6.95%	6.11%	0.84%
145			5352	黒崎播磨	2023/07/31	586,100	6.43%	5.10%	1.33%
146			6081	アライドアーキテクト	2023/07/31	1,009,300	7.08%	8.38%	-1.30%
147		●	7224	新明和工業	2023/07/31	4,631,000	6.62%	5.26%	1.36%
148	アミューズキャピタル	●	7374	コンフィデンス・インターワークス	2023/08/01	3,724,219	56.37%	60.84%	-4.47%
149	アライアンス・パーソンズ・エル・ピー		6113	アマダ	2023/07/31	14,489,817	4.03%	5.08%	-1.05%
150	アリアケ・マスター・ファンド	●	8337	千葉興業銀行	2023/07/21	8,617,800	13.64%	12.62%	1.02%
151	アローストリート・キャピタル・リミテッド・パートナーシップ		1518	三井松島ホールディングス	2023/07/14	860,871	6.59%	5.24%	1.35%
152	いちごアセットマネジメント・インターナショナル・ピーティーイー・リミテッド	●	2768	双日	2023/07/13	14,471,620	6.16%	7.16%	-1.00%
153		●	3463	いちごホテルリート投資法人	2023/07/18	20,048	7.86%	6.83%	1.03%
154	インベスコ・アセット・マネジメント	●	2593	伊藤園	2023/07/14	7,472,302	6.05%	5.03%	1.02%
155	ウィズ・パートナーズ		6190	フェニックスバイオ	2023/07/03	1,370,748	28.45%	24.30%	4.15%
156	ウチヤマ・インターナショナル	●	6406	フジテック	2014/04/04	9,705,907	10.35%	10.51%	-0.16%
157	エイチアンドパートナーズ	●	3814	アルファクス・フード・システム	2023/07/18	305,900	7.69%	-	-
158			5741	UACJ	2023/07/05	7,644,900	15.82%	15.82%	0.00%
159			6707	サンケン電気	2023/07/05	4,809,157	19.16%	19.16%	0.00%
160			7157	ライフネット生命保険	2023/07/05	10,709,200	15.36%	15.36%	0.00%
161			7740	タムロン	2023/07/05	2,398,000	10.25%	9.59%	0.66%
162			5449	大阪製鐵	2023/07/06	2,651,100	6.27%	5.50%	0.77%
163	エフィッシモ キャピタル マネージメント		5449	大阪製鐵	2023/07/07	2,664,800	6.30%	6.27%	0.03%
164	ピーティーイー エルティーディー (Effissimo Capital Management Pte Ltd)		7740	タムロン	2023/07/07	2,398,000	10.25%	10.25%	0.00%
165			5741	UACJ	2023/07/10	7,644,900	15.82%	15.82%	0.00%
166			5741	UACJ	2023/07/11	7,644,900	15.82%	15.82%	0.00%
167			6707	サンケン電気	2023/07/11	4,809,157	19.16%	19.16%	0.00%
168			5741	UACJ	2023/07/12	7,644,900	15.82%	15.82%	0.00%
169			5449	大阪製鐵	2023/07/13	2,701,400	6.39%	6.30%	0.09%
170			5741	UACJ	2023/07/13	7,644,900	15.82%	15.82%	0.00%

No.	提出者	グループ 区分(●)	証券 コード	会社名	報告義務 発生日	保有株券等 の数	株券等 保有割合	前回 株券等 保有割合	増減率
171			6707	サンケン電気	2023/07/13	4,809,157	19.16%	19.16%	0.00%
172			7740	タムロン	2023/07/13	2,398,000	10.25%	10.25%	0.00%
173			6246	テクスマート	2023/07/14	818,000	6.60%	6.60%	0.00%
174	エフィッシモ キャピタル マネージメント		6707	サンケン電気	2023/07/14	4,809,157	19.16%	19.16%	0.00%
175	ピーティーイー エルティエーディー		9107	川崎汽船	2023/07/18	96,250,200	38.39%	38.39%	0.00%
176	(Effissimo Capital Management		3104	富士紡ホールディングス	2023/07/19	1,383,600	11.81%	11.60%	0.21%
177	Pte Ltd)		3104	富士紡ホールディングス	2023/07/20	1,384,300	11.81%	11.81%	0.00%
178			6707	サンケン電気	2023/07/25	4,809,157	19.16%	19.16%	0.00%
179			7740	タムロン	2023/07/27	2,398,000	10.25%	10.25%	0.00%
180			8750	第一生命ホールディングス	2023/07/31	97,837,800	9.88%	8.99%	0.89%
181	エムスリー	●	7133	HYUGA PRIMARY CARE	2023/02/01	1,020,000	28.56%	29.47%	-0.91%
182	オービス・インベストメント・マネジメント・リミテッド		3391	ツルハホールディングス	2023/07/14	3,330,814	6.73%	5.62%	1.11%
183	オムロン		7480	スズデン	2023/07/27	871,810	5.95%	6.98%	-1.03%
184	カナディアン・ソーラー・プロジェクト		9284	カナディアン・ソーラー・インフラ投資法人	2023/07/11	56,620	14.64%	14.64%	0.00%
185	カントリーガーデン・ジャパン	●	5341	ASAHI EITOホールディングス	2023/07/14	992,100	20.28%	26.38%	-6.10%
186		●	4565	モーせいグループ	2023/07/14	6,013,002	7.30%	5.91%	1.39%
187		●	5344	MARUWA	2023/07/14	1,107,600	8.95%	7.50%	1.45%
188			6526	ソシオネクスト	2023/07/14	2,114,200	6.13%	-	-
189		●	6544	ジャパンエレベーターサービスホールディングス	2023/07/14	5,584,600	6.27%	8.30%	-2.03%
190			7733	オリンパス	2023/07/14	61,567,850	4.86%	6.38%	-1.52%
191	キャピタル・リサーチ・アンド・マネージメント・		9793	ダイセキ	2023/07/14	3,296,364	6.46%	5.35%	1.11%
192	カンパニー	●	4980	デクセリアルズ	2023/07/24	7,851,500	12.87%	11.58%	1.29%
193		●	5344	MARUWA	2023/07/27	1,251,400	10.11%	8.95%	1.16%
194		●	4686	ジャストシステム	2023/07/31	4,060,500	6.32%	5.04%	1.28%
195			4971	メック	2023/07/31	1,293,000	6.44%	-	-
196			6526	ソシオネクスト	2023/07/31	2,253,500	6.47%	6.13%	0.34%
197		●	7518	ネットワンシステムズ	2023/07/31	6,922,556	8.31%	9.36%	-1.05%
198			4449	ギフトイ	2023/07/04	1,837,000	6.30%	7.33%	-1.03%
199	クーブランド・カーディフ・アセット・マネジメント・		4384	ラクスル	2023/07/05	3,984,300	6.81%	7.88%	-1.07%
200	エルエルビー		4435	カオナビ	2023/07/12	615,000	5.31%	6.50%	-1.19%
201			4170	Kaizen Platform	2023/07/13	815,000	4.84%	6.06%	-1.22%
202			7342	ウェルスナビ	2023/07/20	3,429,100	7.01%	8.20%	-1.19%
203	グランサム、マヨ、ヴァン ホテルロー		3593	ホギメディカル	2023/07/19	1,515,500	6.00%	5.00%	1.00%
204	アンド カンパニー エルエルシー								
205	グロス・キャピタル		4583	カイオム・バイオサイエンス	2023/07/20	6,456,000	11.76%	-	-
206			4583	カイオム・バイオサイエンス	2023/07/28	6,456,000	11.76%	11.76%	0.00%
207	グローバル・ブレイン		2936	ベースフード	2023/07/18	9,207,200	17.61%	19.65%	-2.04%
208			2936	ベースフード	2023/07/21	8,520,300	16.30%	17.61%	-1.31%
209	ゴーゴーカレーグループ		3306	日本製菓	2023/07/03	568,400	15.47%	13.61%	1.86%
210	ゴードマン・キャピタル・シンガポール・		3641	パピレス	2023/07/10	370,800	3.59%	5.02%	-1.43%
211	プライベート・リミテッド		6577	ベストワンソフトコム	2023/07/21	297,700	21.18%	20.10%	1.08%
212	コーペン・アンド・ステイアーズ・キャピタル・	●	8972	ケネディクス・オフィス投資法人	2023/07/14	49,119	5.79%	-	-
213	マネジメント・インク	●	3471	三井不動産ロジスティクスパーク投資法人	2023/07/31	29,657	5.15%	-	-
214	ゴールドマン・サックス・インターナショナル	●	6890	フェローテックホールディングス	2023/07/14	2,112,693	4.49%	5.03%	-0.54%
215		●	4168	ヤフー	2023/07/14	650,300	5.14%	-	-
216	ゴールドマン・サックス証券	●	3663	セルシス	2023/07/31	1,614,661	4.45%	5.50%	-1.05%
217		●	7379	サーキュレーション	2023/07/31	561,100	6.73%	-	-
218	ココアアセット	●	5585	エコナビスタ	2023/07/26	2,092,250	36.22%	-	-
219	コヒレントシステムズ		3133	海帆	2023/06/20	3,000,000	7.58%	-	-
220	ジェー・ピー・モルガン・セキュリティーズ・	●	6877	OBARA GROUP	2023/07/14	1,065,619	5.07%	-	-
221	ビーエルシー	●	6877	OBARA GROUP	2023/07/31	297,040	1.41%	5.07%	-3.66%
222		●	1885	東亜建設工業	2023/07/03	2,486,550	11.05%	12.07%	-1.02%
223		●	3085	アークランドサービスホールディングス	2023/07/05	2,863,400	8.65%	7.62%	1.03%
224	シティインデックスイレブンス	●	4617	中国塗料	2023/07/06	5,682,400	10.33%	11.40%	-1.07%
225		●	1821	三井住友建設	2023/07/25	18,360,400	11.29%	10.74%	0.55%
226		●	3085	アークランドサービスホールディングス	2023/07/26	3,194,100	9.65%	8.65%	1.00%
227	ジャフコ グループ	●	6770	アルプスアルパイン	2023/07/28	13,930,300	6.35%	6.14%	0.21%
228	ジュピター・ディープ・バリュー・パートナーズ・		9557	エアークローゼット	2023/07/28	150,800	1.84%	7.04%	-5.20%
229	エルエルシー		4691	ワシントンホテル	2023/07/18	493,500	4.06%	5.08%	-1.02%
230	シュローダー・インベストメント・マネジメント	●	3636	三菱総合研究所	2023/07/14	1,249,500	7.61%	6.68%	0.93%
231		●	6420	フクシマガリレイ	2023/07/14	1,366,900	6.19%	7.24%	-1.05%
232	シルチェスター・インターナショナル・		4324	電通グループ	2023/07/24	16,429,200	6.08%	5.05%	1.03%
233	インベスターズ・エルエルビー		9072	ニッコンホールディングス	2023/07/28	9,829,400	14.95%	15.99%	-1.04%
234			4676	フジ・メディア・ホールディングス	2023/07/31	23,519,200	10.04%	11.13%	-1.09%
235	しんきんアセットマネジメント投信		8012	長瀬産業	2023/08/01	9,223,300	7.82%	8.83%	-1.01%
236			3455	ヘルスケア&メディカル投資法人	2023/07/14	20,010	5.57%	6.73%	-1.16%
237	シンフォニー・フィナンシャル・パートナーズ		2492	インフォマート	2023/07/04	38,441,800	14.82%	13.53%	1.29%
238	(シンガポール)ピーティーイー・リミテッド		5011	ニチレキ	2023/07/14	2,008,900	6.34%	5.16%	1.18%
239	スケブベンチャーズ	●	2492	インフォマート	2023/07/21	41,179,700	15.87%	14.82%	1.05%
240		●	2345	クシム	2023/07/04	631,000	4.28%	5.37%	-1.09%
241		●	2702	日本マクドナルドホールディングス	2021/06/04	6,706,949	5.04%	-	-
242	ステート・ストリート・グローバル・アドバイザーズ・	●	2702	日本マクドナルドホールディングス	2021/06/08	7,093,369	5.33%	5.04%	0.29%
243	トラスト・カンパニー	●	2702	日本マクドナルドホールディングス	2021/07/02	4,949,969	3.72%	5.33%	-1.61%
244		●	2702	日本マクドナルドホールディングス	2023/06/01	7,284,236	5.48%	-	-
245			7239	夕チエス	2023/07/03	1,573,000	4.46%	5.53%	-1.07%
246			1882	東亜道路工業	2023/07/07	754,500	7.23%	6.20%	1.03%
247			1898	世紀東急工業	2023/07/07	4,028,200	10.76%	11.82%	-1.06%
248	ストラテジックキャピタル		1898	世紀東急工業	2023/07/10	3,937,300	10.52%	10.76%	-0.24%
249			1898	世紀東急工業	2023/07/13	3,522,600	9.41%	10.52%	-1.11%
250			1898	世紀東急工業	2023/07/21	3,134,200	8.37%	9.41%	-1.04%
251			1898	世紀東急工業	2023/07/27	2,658,100	7.10%	8.37%	-1.27%
252			1898	世紀東急工業	2023/07/31	2,274,000	6.08%	7.10%	-1.02%
253	スパークス・アセット・マネジメント		1898	世紀東急工業	2023/08/03	1,866,300	4.99%	6.08%	-1.09%
254	ソフトバンク		4263	サスダ	2023/07/14	839,900	5.07%	-	-
			2656	ベクターホールディングス	2023/07/25	2,278,900	11.84%	16.27%	-4.43%

No.	提出者	グループ区分(●)	証券コード	会社名	報告義務発生日	保有株券等の数	株券等保有割合	前回株券等保有割合	増減率
255	ソラ		2743	ピクセルカンパニーズ	2023/07/03	34,462,500	38.61%	39.61%	-1.00%
256			2743	ピクセルカンパニーズ	2023/07/05	33,424,100	37.45%	38.61%	-1.16%
257			2743	ピクセルカンパニーズ	2023/07/10	32,108,300	35.97%	37.45%	-1.48%
258			2743	ピクセルカンパニーズ	2023/07/14	30,442,100	34.11%	35.97%	-1.86%
259			2743	ピクセルカンパニーズ	2023/07/18	29,542,100	33.10%	34.11%	-1.01%
260			2743	ピクセルカンパニーズ	2023/07/24	28,513,500	31.94%	33.10%	-1.16%
261			2743	ピクセルカンパニーズ	2023/07/27	27,411,500	30.71%	31.94%	-1.23%
262	タイヨウ・パシフィック・パートナーズ・エルピー		3046	ジンスホールディングス	2023/07/06	992,400	4.14%	5.16%	-1.02%
263	ダルトン・インベストメント・エルエルシー		5929	三和ホールディングス	2023/07/24	11,571,500	5.01%	-	-
264	ティーケーピー		9827	リカラ	2023/07/31	2,678,800	21.16%	18.93%	2.23%
265	デベロップ		2997	ストレージ王	2023/07/19	746,500	40.45%	41.46%	-1.01%
266			2997	ストレージ王	2023/07/24	720,700	39.05%	40.45%	-1.40%
267	ドリームウェア		3782	ディー・ディー・エス	2023/07/27	4,200,000	8.68%	-	-
268			3782	ディー・ディー・エス	2023/07/31	4,900,000	10.13%	8.68%	1.45%
269	ニッセイ・キャピタル		4891	ティムス	2023/07/06	5,416,240	14.81%	15.87%	-1.06%
270			4891	ティムス	2023/07/26	5,030,140	13.75%	14.81%	-1.06%
271	ニューエネルギー・マネジメント・合同会社		6347	ブラコー	2023/05/12	212,400	2.26%	7.28%	-5.02%
272	ニュートン・インベストメント・マネジメント・ジャパン		7600	日本エム・ディ・エム	2023/07/10	1,522,200	5.75%	6.82%	-1.07%
273			7600	日本エム・ディ・エム	2023/07/31	1,070,200	4.04%	5.75%	-1.71%
274	ノルウェー銀行		6941	山一電機	2023/07/03	1,099,100	5.03%	-	-
275			3328	BEENOS	2023/07/10	676,000	5.07%	5.07%	0.00%
276			3328	BEENOS	2023/07/24	676,000	5.07%	5.07%	0.00%
277	パークレイズ・キャピタル・セキュリティーズ・リミテッド		6817	スミタコーポレーション	2023/07/24	1,678,141	5.10%	-	-
278	パークレイズ・バンク・ピーエルシー	●	4583	カイコム・バイオサイエンス	2023/07/24	3,286,300	6.35%	-	-
279		●	4596	窪田製薬ホールディングス	2023/07/31	5,980,100	9.11%	8.98%	0.13%
280		●	7776	セルシード	2023/07/31	6,465,500	18.71%	19.08%	-0.37%
281	ハイクレア・インターナショナル・インベスターズ・エルエルピー		4577	ダイト	2023/07/07	571,700	3.97%	5.02%	-1.05%
282	ハイツ・キャピタル・マネジメント・インク		4584	キッズウェル・バイオ	2023/07/10	4,676,688	12.79%	13.29%	-0.50%
283			7777	スリー・ディー・マトリックス	2023/07/18	53,030,042	45.38%	36.31%	9.07%
284			4584	キッズウェル・バイオ	2023/07/26	19,698,647	38.06%	12.79%	25.27%
285	ハウス興産	●	2810	ハウス食品グループ本社	2023/05/24	20,458,638	20.31%	20.17%	0.14%
286	バナソニックホールディングス		6526	ソシオネクスト	2023/07/11	0	0.00%	7.50%	-7.50%
287	ハヤテマネジメント		2467	バルクホールディングス	2023/07/03	1,877,400	13.13%	14.30%	-1.17%
288	ピーアンドアイ・キャピタル・エイジー		3488	ザイマックス・リート投資法人	2023/07/14	11,070	4.43%	5.65%	-1.22%
289	ヒューリック		5585	エコナビスタ	2023/07/26	672,750	11.65%	-	-
290	フィデリティ投信		4235	ウルトラファブリックス・ホールディングス	2023/07/14	909,100	5.37%	-	-
291			4384	ラクスル	2023/07/14	4,630,900	7.92%	6.46%	1.46%
292			6036	KeePer 技研	2023/07/14	1,638,700	5.79%	-	-
293			6728	アルバック	2023/07/14	4,175,400	8.46%	6.98%	1.48%
294			6908	イリソ電子工業	2023/07/14	1,354,600	5.51%	6.88%	-1.37%
295			7453	良品計画	2023/07/14	10,623,300	3.78%	5.49%	-1.71%
296			3415	TOKYO BASE	2023/07/31	3,937,700	8.12%	9.53%	-1.41%
297			4071	プラスアルファ・コンサルティング	2023/07/31	2,767,600	6.68%	-	-
298			4443	Sansan	2023/07/31	6,521,900	5.20%	6.31%	-1.11%
299			4883	モダリス	2023/07/31	768,000	2.43%	5.31%	-2.88%
300			6966	三井ハイテック	2023/07/31	3,864,000	9.79%	9.38%	0.41%
301	ブラチナム・インベストメント・マネージメント・リミテッド		6245	ヒラノテック	2023/07/13	777,372	5.05%	-	-
302	ブラックロック・ジャパン	●	3053	ベッパーフードサービス	2023/07/07	17,370,100	28.06%	28.89%	-0.83%
303		●	3053	ベッパーフードサービス	2023/07/18	16,618,900	27.16%	28.06%	-0.90%
304		●	3053	ベッパーフードサービス	2023/07/31	16,046,200	26.50%	27.16%	-0.66%
305		●	2972	サンケイリアルエステート投資法人	2023/07/14	27,418	5.87%	5.27%	0.60%
306		●	3234	森ビルズリート投資法人	2023/07/14	126,396	6.60%	6.34%	0.26%
307		●	3282	コンフォリア・レジデンシャル投資法人	2023/07/14	49,142	6.67%	6.58%	0.09%
308		●	3391	ツルハホールディングス	2023/07/14	2,714,159	5.48%	6.58%	-1.10%
309		●	3471	三井不動産ロジスティクスパーク投資法人	2023/07/14	38,231	6.64%	6.32%	0.32%
310		●	5938	LIXIL	2023/07/14	21,432,406	7.46%	6.40%	1.06%
311		●	6383	ダイフク	2023/07/14	23,185,869	6.10%	5.09%	1.01%
312		●	6502	東芝	2023/07/14	26,967,977	6.22%	5.21%	1.01%
313		●	8411	みずほフィナンシャルグループ	2023/07/14	184,304,356	7.26%	6.14%	1.12%
314		●	8957	東急リアル・エステート投資法人	2023/07/14	68,527	7.01%	6.03%	0.98%
315		●	9201	日本航空	2023/07/14	21,903,200	5.01%	-	-
316		●	1801	大成建設	2023/07/31	11,747,820	6.22%	5.20%	1.02%
317		●	3281	GLP投資法人	2023/07/31	331,537	6.73%	6.76%	-0.03%
318		●	4503	アステラス製薬	2023/07/31	154,114,852	8.52%	7.41%	1.11%
319		●	5713	住友金属鉱山	2023/07/31	20,482,872	7.04%	6.01%	1.03%
320		●	8604	野村ホールディングス	2023/07/31	225,520,156	7.13%	6.12%	1.01%
321		●	8804	東京建物	2023/07/31	16,228,210	7.76%	7.10%	0.66%
322		●	8951	日本ビルファンド投資法人	2023/07/31	148,008	8.70%	8.77%	-0.07%
323	●	8952	ジャパンリアルエステート投資法人	2023/07/31	128,834	9.05%	8.35%	0.70%	
324	●	9042	阪急阪神ホールディングス	2023/07/31	17,938,529	7.05%	6.00%	1.05%	
325	●	9531	東京瓦斯	2023/07/31	34,016,543	7.82%	6.77%	1.05%	
326	●	2127	日本M&Aセンターホールディングス	2023/07/14	29,117,700	8.64%	6.02%	2.62%	
327	ベイリー・ギフォード・アンド・カンパニー	●	6101	ツガミ	2023/07/14	3,292,900	6.59%	7.56%	-0.97%
328		●	6875	メガチップス	2023/07/31	1,171,300	5.33%	6.44%	-1.11%
329		●	7732	トプコン	2023/07/31	4,875,300	4.50%	5.50%	-1.00%
330	ボラリス・キャピタル・グループ	●	9160	ハルレーゼ	2023/07/27	12,943,900	51.78%	56.47%	-4.69%
331	マイナビ		9159	W TOKYO	2023/06/29	184,000	7.11%	7.11%	0.00%
332	マイルストーン・キャピタル・マネジメント		3070	アマガサ	2023/07/06	2,135,300	16.57%	16.99%	-0.42%
333			1844	大盛工業	2023/07/10	2,255,330	12.08%	13.17%	-1.09%
334			1844	大盛工業	2023/07/18	2,050,030	10.98%	12.08%	-1.10%
335			1844	大盛工業	2023/07/26	1,824,030	9.77%	10.98%	-1.21%
336	マツコーリー バンク リミテッド		4392	FIG	2023/07/10	3,299,900	9.82%	6.84%	2.98%
337			3069	JFL Aホールディングス	2023/07/24	3,238,400	6.37%	7.54%	-1.17%
338		●	3810	サイバーステップ	2023/07/31	1,010,454	8.10%	9.70%	-1.60%
339	マネックス証券		6836	ぶらっとホーム	2023/07/31	33,302	2.18%	5.79%	-3.61%
340	マミヤ・オーピー		6249	ゲームカード・ジョイコホールディングス	2023/07/03	1,176,000	8.25%	6.62%	1.63%

No.	提出者	グループ区分(●)	証券コード	会社名	報告義務発生日	保有株券等の数	株券等保有割合	前回株券等保有割合	増減率
341	みずほフィナンシャルグループ	●	8425	みずほりース	2023/07/25	12,592,200	25.70%	26.81%	-1.11%
342		●	9161	ID&Eホールディングス	2023/07/03	1,835,126	12.18%	-	-
343		●	3036	アルコニック	2023/07/14	1,604,400	5.17%	6.18%	-1.01%
344		●	4326	インテジーホールディングス	2023/07/14	1,654,200	4.09%	5.11%	-1.02%
345		●	5602	栗本鐵工所	2023/07/14	1,110,615	8.48%	9.35%	-0.87%
346		●	6393	油研工業	2023/07/14	197,410	4.38%	5.56%	-1.18%
347		●	8051	山善	2023/07/14	4,481,400	4.70%	5.71%	-1.01%
348		●	9147	NIPPON EXPRESSホールディングス	2023/07/14	4,768,100	5.26%	6.38%	-1.12%
349	みずほ銀行	●	9308	乾汽船	2023/07/14	1,327,300	5.09%	-	-
350		●	6996	ニチコン	2023/07/27	8,239,189	10.15%	10.46%	-0.31%
351		●	4041	日本曹達	2023/07/31	1,493,390	5.19%	-	-
352		●	5444	大和工業	2023/07/31	3,285,700	5.05%	-	-
353		●	5471	大同特殊鋼	2023/07/31	3,040,714	7.00%	5.84%	1.16%
354		●	5702	大紀アルミニウム工業所	2023/07/31	2,537,129	5.82%	6.83%	-1.01%
355		●	6480	日本トムソン	2023/07/31	2,992,800	4.07%	5.22%	-1.15%
356		●	7021	ニッチツ	2023/07/31	140,000	6.57%	7.67%	-1.10%
357		●	9509	北海道電力	2023/07/31	9,448,500	4.39%	5.54%	-1.15%
358		●	3269	アドバンス・レジデンス投資法人	2023/07/14	78,907	5.70%	5.17%	0.53%
359		●	3635	コーエーテックモホールディングス	2023/07/14	18,650,199	5.46%	5.53%	-0.07%
360		●	3923	ラクス	2023/07/14	10,877,289	6.00%	6.03%	-0.03%
361		●	7373	アイドマ・ホールディングス	2023/07/14	804,400	5.28%	-	-
362		●	8960	ユナイテッド・アーバン投資法人	2023/07/14	174,309	5.63%	5.93%	-0.30%
363	みずほ証券	●	8987	ジャパンエクセレント投資法人	2023/07/14	57,399	4.29%	5.06%	-0.77%
364		●	9246	プロジェクトカンパニー	2023/07/14	336,400	5.82%	7.76%	-1.94%
365		●	5258	トランザクション・メディア・ネットワークス	2023/07/25	2,272,500	6.16%	-	-
366		●	3295	ヒューリックリート投資法人	2023/07/31	73,215	5.08%	-	-
367		●	7409	AeroEdge	2023/07/31	318,200	8.59%	-	-
368		●	9219	ギックス	2023/07/31	382,500	6.85%	5.45%	1.40%
369		●	9553	マイクロアド	2023/07/31	471,000	5.16%	-	-
370	みずほ信託銀行	●	1717	明豊ファシリテイワークス	2023/07/31	546,027	4.27%	5.43%	-1.16%
371		●	3673	フロードリーフ	2023/07/31	4,886,951	4.99%	6.07%	-1.08%
372	ミノサービス	●	3571	ソトー	2023/07/13	2,015,000	14.46%	13.45%	1.01%
373	ミダスキャピタル		7685	BuySell Technologies	2023/07/03	8,639,300	59.24%	59.34%	-0.10%
374			9166	GENDA	2023/07/28	13,400,000	39.44%	-	-
375	ミツワ樹脂工業		3409	北日本紡績	2023/07/07	2,039,700	10.49%	5.98%	4.51%
376	モダンパス合同会社		3719	ジェクシード	2023/07/18	3,340,900	12.63%	-	-
377		●	3093	トレジャー・ファクトリー	2023/07/14	177,221	0.73%	5.34%	-4.61%
378	モルガン・スタンレーMUFJ証券	●	3193	鳥貴族ホールディングス	2023/07/14	611,620	5.26%	5.26%	0.00%
379		●	4434	サーバーワークス	2023/07/14	307,716	3.95%	5.18%	-1.23%
380		●	3193	鳥貴族ホールディングス	2023/07/31	462,020	3.98%	5.26%	-1.28%
381	ユービーエス・エイ・ジー(銀行)	●	4449	ギフトィ	2023/07/14	1,625,890	5.56%	6.11%	-0.55%
382		●	6707	サンケン電気	2023/07/31	1,094,592	4.36%	5.17%	-0.81%
383	ライフステージやまと		9895	コンセック	2023/07/06	130,000	6.97%	5.62%	1.35%
384	りそなアセットマネジメント	●	7745	A&Dホロンホールディングス	2023/07/14	1,514,700	5.44%	-	-
385			5582	グリッド	2023/07/31	235,500	5.22%	-	-
386	りそな銀行	●	7212	エフテック	2023/07/14	707,500	3.78%	5.01%	-1.23%
387	リバーフィールド		9827	リリカラ	2023/07/31	0	0.00%	2.22%	-2.22%
388	ルノー		7201	日産自動車	2023/07/26	1,831,837,027	43.40%	43.40%	0.00%
389	ワザッチ・アドバイザーズ・エルピー		6088	シグマクス・ホールディングス	2023/07/31	2,333,700	5.04%	-	-
390	一般社団法人村山財産管理		8897	MIRARTHホールディングス	2023/07/05	25,633,600	21.18%	18.29%	2.89%
391	稲畑産業		4098	チタン工業	2023/08/02	148,349	4.90%	5.91%	-1.01%
392	横浜ゴム		4205	日本ゼオン	2023/03/30	22,157,600	9.65%	9.65%	0.00%
393			3825	リミックスポイント	2023/07/14	7,909,800	6.45%	6.72%	-0.27%
394			4165	フレイド	2023/07/14	2,449,900	6.23%	6.53%	-0.30%
395	楽天証券		4488	AI inside	2023/07/14	237,200	5.93%	5.77%	0.16%
396			6613	QDレーザ	2023/07/14	2,084,200	5.02%	-	-
397			4165	フレイド	2023/07/31	2,447,900	6.22%	6.23%	-0.01%
398			4488	AI inside	2023/07/31	230,600	5.77%	5.93%	-0.16%
399	丸紅	●	4423	アルテリア・ネットワークス	2023/08/02	45,516,787	91.03%	50.00%	41.03%
400	技研ホールディングス		8416	高知銀行	2023/07/10	638,500	6.23%	5.12%	1.11%
401			8416	高知銀行	2023/07/26	751,300	7.33%	6.23%	1.10%
402	原子力損害賠償・廃炉等支援機構		9501	東京電力ホールディングス	2023/06/26	1,940,000,000	54.69%	54.69%	0.00%
403	古知	●	6573	アジャイルメディア・ネットワーク	2023/04/01	6,613,593	70.14%	70.14%	0.00%
404	虎ノ門パートナーズ	●	6573	アジャイルメディア・ネットワーク	2023/04/01	6,613,593	70.14%	28.00%	42.14%
405		●	2449	ブラップジャパン	2023/07/06	273,100	5.84%	6.88%	-1.04%
406		●	3766	システムズ・デザイン	2023/07/06	260,100	7.43%	6.38%	1.05%
407		●	7673	ダイコー通産	2023/07/06	427,600	8.02%	7.02%	1.00%
408		●	3386	コスモ・バイオ	2023/07/07	486,000	8.04%	7.04%	1.00%
409		●	6555	MS&Consulting	2023/07/07	1,239,000	27.35%	26.63%	0.72%
410		●	7618	ピーシーデボコーポレーション	2023/07/10	0	0.00%	18.32%	-18.32%
411		●	3673	フロードリーフ	2023/07/11	15,571,600	15.91%	14.87%	1.04%
412		●	3843	フリービット	2023/07/14	5,075,100	21.68%	22.71%	-1.03%
413		●	6555	MS&Consulting	2023/07/14	1,291,500	28.51%	27.35%	1.16%
414	光通信	●	6417	三共	2023/07/19	5,436,300	8.19%	9.20%	-1.01%
415		●	3727	アブリックス	2023/07/20	1,144,357	5.16%	-	-
416		●	4439	東名	2023/07/24	1,710,800	23.15%	23.92%	-0.77%
417		●	8132	シナネンホールディングス	2023/07/26	3,337,200	25.58%	24.57%	1.01%
418			2449	ブラップジャパン	2023/07/28	220,900	4.72%	5.84%	-1.12%
419		●	4556	カインズ	2023/07/28	457,300	10.03%	9.02%	1.01%
420		●	6555	MS&Consulting	2023/07/28	1,338,000	29.54%	28.51%	1.03%
421			3800	ユニリタ	2023/07/31	482,400	6.03%	5.03%	1.00%
422		●	9074	日本石油輸送	2023/07/31	269,400	8.11%	7.08%	1.03%
423		●	9857	英和	2023/07/31	850,300	13.14%	12.14%	1.00%
424	公益財団法人TAKEUCHI育英奨学会		6432	竹内製作所	2023/07/19	1,503,200	3.07%	5.51%	-2.44%
425			6748	星和電機	2023/06/28	1,000,000	7.55%	7.55%	0.00%
426	公益財団法人京都青少年育成スポーツ財団		6748	星和電機	2023/06/29	1,000,000	7.55%	7.55%	0.00%
427	合同会社SocialGood		5884	クラダシ	2023/08/01	5,035,000	46.78%	51.38%	-4.60%
428	合同会社XEホールディングス	●	2962	テクニスコ	2023/07/26	5,719,200	65.00%	-	-
429	合同会社アローエナジー		3133	海帆	2023/01/31	2,000,000	5.27%	-	-



No.	提出者	グループ区分(●)	証券コード	会社名	報告義務発生日	保有株券等の数	株券等保有割合	前回株券等保有割合	増減率
430	合同会社ミライスポーツベンチャーズ		2340	極楽湯ホールディングス	2023/08/01	3,000,000	9.72%	-	-
431	堺化学工業		9967	堺商事	2023/07/12	1,719,644	94.85%	58.00%	36.85%
432			2780	コメ兵ホールディングス	2023/07/14	392,000	3.48%	5.09%	-1.61%
433		●	4992	北興化学工業	2023/07/14	2,098,600	7.00%	8.26%	-1.26%
434		●	5013	コンロ化学工業	2023/07/14	827,252	5.95%	5.59%	0.36%
435		●	5816	オーナンバ	2023/07/14	777,000	6.19%	5.02%	1.17%
436		●	8022	美津濃	2023/07/14	1,886,368	7.10%	5.89%	1.21%
437		●	8136	サンリオ	2023/07/14	4,990,240	5.60%	5.14%	0.46%
438		●	9990	サックスパー ホールディングス	2023/07/14	1,510,450	5.06%	-	-
439		●	2216	カンロ	2023/07/31	922,100	6.02%	5.04%	0.98%
440	三井住友DSアセットマネジメント		2975	スター・マイカ・ホールディングス	2023/07/31	1,714,100	5.04%	-	-
441		●	5352	黒崎播磨	2023/07/31	373,300	4.10%	5.18%	-1.08%
442		●	5631	日本製鋼所	2023/07/31	3,739,132	5.03%	-	-
443			5911	横河ブリッジホールディングス	2023/07/31	2,159,600	5.00%	-	-
444			6632	JVCケンウッド	2023/07/31	8,302,500	5.06%	-	-
445		●	6855	日本電子材料	2023/07/31	4,769,980	3.77%	5.45%	-1.68%
446		●	7374	コンフィデンス	2023/07/31	255,148	5.52%	-	-
447		●	7818	トランザクション	2023/07/31	1,617,800	5.51%	-	-
448		●	8804	東京建物	2023/07/31	15,262,341	7.30%	6.07%	1.23%
449		●	1801	大成建設	2023/07/14	9,897,400	5.24%	6.25%	-1.01%
450		●	2413	エムスリー	2023/07/14	32,078,500	4.72%	5.05%	-0.33%
451		●	2780	コメ兵ホールディングス	2023/07/14	588,700	5.23%	6.33%	-1.10%
452		●	3097	物語コーポレーション	2023/07/14	2,023,800	5.57%	6.38%	-0.81%
453		●	3197	すかいらーくホールディングス	2023/07/14	11,458,100	5.04%	5.42%	-0.38%
454		●	3382	セブン&アイホールディングス	2023/07/14	48,275,816	5.45%	6.03%	-0.58%
455		●	3612	ワールド	2023/07/14	1,750,700	5.09%	6.24%	-1.15%
456		●	4028	石原産業	2023/07/14	1,672,100	4.14%	5.15%	-1.01%
457		●	4406	新日本理化	2023/07/14	1,999,700	5.36%	5.94%	-0.58%
458		●	4452	花王	2023/07/14	28,829,600	6.19%	6.25%	-0.06%
459		●	4587	ペプチドリム	2023/07/14	6,241,600	4.80%	5.25%	-0.45%
460		●	4631	DIC	2023/07/14	6,104,900	6.42%	6.50%	-0.08%
461		●	4911	資生堂	2023/07/14	26,378,700	6.59%	6.55%	0.04%
462		●	5009	富士興産	2023/07/14	455,600	5.21%	6.27%	-1.06%
463		●	5074	テスホールディングス	2023/07/14	2,885,100	5.87%	-	-
464		●	5331	リタケカンパニーリミテド	2023/07/14	602,700	4.06%	5.07%	-1.01%
465		●	5541	大平洋金属	2023/07/14	1,236,200	6.31%	6.35%	-0.04%
466		●	5801	古河電気工業	2023/07/14	5,794,700	8.20%	8.61%	-0.41%
467		●	6071	IBJ	2023/07/14	2,695,900	6.42%	5.23%	1.19%
468		●	6268	ナブテスコ	2023/07/14	6,392,400	5.28%	5.62%	-0.34%
469		●	6361	荏原製作所	2023/07/14	5,540,100	6.00%	5.97%	0.03%
470		●	6704	岩崎通信機	2023/07/14	516,100	5.12%	6.15%	-1.03%
471		●	6817	スミダコーポレーション	2023/07/14	1,706,500	5.19%	5.63%	-0.44%
472		●	6859	エスベック	2023/07/14	1,593,000	6.70%	7.56%	-0.86%
473		●	6999	KOA	2023/07/14	2,951,900	7.29%	6.58%	0.71%
474		●	7725	インターアクション	2023/07/14	620,000	5.39%	5.64%	-0.25%
475		●	7741	HOYA	2023/07/14	23,865,239	6.74%	7.05%	-0.31%
476		●	8233	高島屋	2023/07/14	9,332,848	5.25%	5.51%	-0.26%
477	三井住友トラスト・アセットマネジメント	●	8282	ケースホールディングス	2023/07/14	12,738,800	6.37%	5.35%	1.02%
478		●	8359	八十二銀行	2023/07/14	21,341,790	4.15%	5.20%	-1.05%
479		●	8383	鳥取銀行	2023/07/14	382,300	3.97%	5.02%	-1.05%
480		●	8595	ジャフコ グループ	2023/07/14	3,123,400	5.57%	6.09%	-0.52%
481		●	8804	東京建物	2023/07/14	13,595,950	6.50%	6.56%	-0.06%
482		●	9101	日本郵船	2023/07/14	26,507,800	5.20%	5.42%	-0.22%
483		●	3179	シュッピン	2023/07/19	2,545,400	10.87%	10.65%	0.22%
484		●	7816	スノーピーク	2023/07/26	5,788,000	15.18%	14.19%	0.99%
485		●	2130	メンバーズ	2023/07/31	1,238,600	9.23%	7.58%	1.65%
486		●	2317	システナ	2023/07/31	18,149,000	4.03%	5.06%	-1.03%
487		●	2997	ストレージ王	2023/07/31	85,800	4.65%	6.98%	-2.33%
488		●	3086	J. フロント リテイリング	2023/07/31	24,145,800	8.92%	8.67%	0.25%
489		●	3463	いちごホテルリート投資法人	2023/07/31	17,718	6.95%	5.94%	1.01%
490		●	3655	フレインパッド	2023/07/31	1,832,500	8.22%	7.30%	0.92%
491		●	3978	マクミル	2023/07/31	3,018,900	7.46%	8.32%	-0.86%
492		●	4540	ツムラ	2023/07/31	4,106,600	5.35%	6.40%	-1.05%
493		●	4666	パーク二四	2023/07/31	7,825,413	4.57%	6.15%	-1.58%
494		●	4704	トレンドマイクロ	2023/07/31	9,659,300	6.86%	7.93%	-1.07%
495		●	5032	ANYCOLOR	2023/07/31	3,859,100	6.19%	5.12%	1.07%
496		●	6235	オプトラ	2023/07/31	2,673,200	6.03%	5.02%	1.01%
497		●	6284	日精エー・エス・ビー機械	2023/07/31	813,100	5.30%	6.24%	-0.94%
498		●	6464	ツバキ・ナカシマ	2023/07/31	1,923,300	4.62%	5.78%	-1.16%
499		●	6794	フォスター電機	2023/07/31	1,795,100	7.18%	6.01%	1.17%
500		●	6999	KOA	2023/07/31	3,465,900	8.56%	7.29%	1.27%
501		●	7762	シチズン時計	2023/07/31	12,782,200	5.20%	5.71%	-0.51%
502		●	8304	あおぞら銀行	2023/07/31	6,128,000	5.18%	5.45%	-0.27%
503		●	8725	MS&ADインシュアランスグループホールディングス	2023/07/31	21,799,638	4.07%	5.08%	-1.01%
504		●	8952	ジャパリアルエステイト投資法人	2023/07/31	105,658	7.43%	6.31%	1.12%
505		●	8960	ユナイテッド・アーバン投資法人	2023/07/31	227,588	7.34%	6.23%	1.11%
506		●	9861	吉野家ホールディングス	2023/07/31	3,453,000	5.30%	5.72%	-0.42%
507		●	1925	大和ハウス工業	2023/07/14	42,883,620	6.50%	7.56%	-1.06%
508		●	1952	新日本空調	2023/07/14	1,058,500	4.36%	5.48%	-1.12%
509		●	2735	ワッツ	2023/07/14	665,300	4.79%	5.22%	-0.43%
510		●	3405	クラレ	2023/07/14	24,741,700	6.97%	7.01%	-0.04%
511		●	3950	ザ・バック	2023/07/14	1,575,000	7.91%	8.03%	-0.12%
512	三井住友信託銀行	●	4185	JSR	2023/07/14	10,681,100	5.13%	5.16%	-0.03%
513		●	5019	出光興産	2023/07/14	15,659,441	5.26%	6.46%	-1.20%
514		●	5210	日本山村硝子	2023/07/14	440,800	3.96%	5.02%	-1.06%
515		●	5214	日本電気硝子	2023/07/14	7,862,600	7.90%	8.30%	-0.40%
516		●	5932	三協立山	2023/07/14	1,925,700	6.10%	7.11%	-1.01%
517		●	6326	クボタ	2023/07/14	78,716,200	6.61%	6.80%	-0.19%
518		●	7261	マツダ	2023/07/14	43,329,100	6.86%	7.24%	-0.38%

No.	提出者	グループ区分(●)	証券コード	会社名	報告義務発生日	保有株券等の数	株券等保有割合	前回株券等保有割合	増減率
519	三井住友信託銀行	●	7272	ヤマハ発動機	2023/07/14	19,926,600	5.69%	5.72%	-0.03%
520		●	7995	バルカー	2023/07/14	1,245,500	6.66%	7.66%	-1.00%
521		●	8022	美津濃	2023/07/14	1,059,600	3.99%	5.00%	-1.01%
522		●	9119	飯野海運	2023/07/14	6,580,700	6.04%	6.31%	-0.27%
523		●	2332	クエスト	2023/07/31	471,500	8.59%	-	-
524		●	4203	住友ベークライト	2023/07/31	2,784,500	5.61%	6.66%	-1.05%
525		●	5603	虹枝	2023/07/31	130,700	3.89%	5.01%	-1.12%
526		●	6754	アンリツ	2023/07/31	14,284,900	10.51%	9.41%	1.10%
527		●	6768	タムラ製作所	2023/07/31	3,992,500	4.82%	6.22%	-1.40%
528		●	7347	マーキュリアホールディングス	2023/07/31	864,300	4.02%	5.19%	-1.17%
529		●	7999	MUTOHホールディングス	2023/07/31	262,400	5.19%	6.32%	-1.13%
530		●	8097	三菱オプテ	2023/07/31	3,844,200	5.65%	6.64%	-0.99%
531		●	8173	上新電機	2023/07/31	1,343,200	4.80%	5.33%	-0.53%
532		●	8542	トマト銀行	2023/07/31	1,051,200	8.29%	9.35%	-1.06%
533	●	8951	日本ビルファンド投資法人	2023/07/31	131,265	7.72%	6.70%	1.02%	
534	三井物産	●	4708	りらいあコミュニケーションズ	2023/07/06	64,837,841	100.00%	90.30%	9.70%
535			5582	グリッド	2023/07/07	552,000	12.23%	-	-
536	三田証券		3490	アズ企画設計	2023/07/06	163,500	13.71%	14.77%	-1.06%
537			3490	アズ企画設計	2023/07/10	149,500	12.54%	13.71%	-1.17%
538			4918	アイビー化粧品	2023/07/14	1,107,000	16.50%	17.88%	-1.38%
539			3490	アズ企画設計	2023/07/24	135,100	11.33%	12.54%	-1.21%
540	三菱UFJフィナンシャル・グループ	●	2217	モロノフ	2023/07/10	486,500	6.86%	6.88%	-0.02%
541		●	2972	サンケイリアルエステート投資法人	2023/07/10	24,670	5.28%	-	-
542		●	3405	クラレ	2023/07/10	18,123,602	5.11%	5.51%	-0.40%
543		●	3436	SUMCO	2023/07/10	12,901,145	3.68%	5.08%	-1.40%
544		●	3950	ザ・バック	2023/07/10	979,300	4.92%	6.27%	-1.35%
545		●	4021	日産化学	2023/07/10	5,531,110	3.93%	5.04%	-1.11%
546		●	4631	DIC	2023/07/10	5,175,020	5.44%	-	-
547		●	6361	荏原製作所	2023/07/10	4,403,849	4.77%	5.45%	-0.68%
548		●	6923	スタンレー電気	2023/07/10	11,769,485	6.87%	8.14%	-1.27%
549		●	7276	小糸製作所	2023/07/10	17,779,160	5.53%	6.48%	-0.95%
550		●	7467	荏原電気ホールディングス	2023/07/10	482,300	5.23%	-	-
551		●	7723	愛知時計電機	2023/07/10	619,500	4.02%	5.74%	-1.72%
552		●	9161	ID&Eホールディングス	2023/07/10	1,031,152	6.84%	-	-
553		●	2971	エスコンジャパンリート投資法人	2023/07/24	17,748	5.04%	-	-
554		●	3290	Oneリート投資法人	2023/07/24	15,087	5.62%	-	-
555		●	3481	三菱地所物流リート投資法人	2023/07/24	22,396	4.45%	5.02%	-0.57%
556		●	6327	北川精機	2023/07/24	382,900	5.01%	-	-
557		●	6817	スミダコーポレーション	2023/07/24	1,717,200	5.22%	-	-
558		●	6997	日本ケミコン	2023/07/24	1,020,837	5.03%	-	-
559		●	7510	たけびし	2023/07/24	1,266,500	7.93%	6.56%	1.37%
560		●	7762	シチズン時計	2023/07/24	17,804,678	7.24%	6.18%	1.06%
561		●	9601	松竹	2023/07/24	951,320	6.83%	6.02%	0.81%
562		●	9861	吉野家ホールディングス	2023/07/24	3,315,379	5.09%	5.10%	-0.01%
563		●	2502	アサヒグループホールディングス	2023/07/31	22,998,464	4.54%	5.62%	-1.08%
564		●	2503	キリンホールディングス	2023/07/31	37,665,200	4.12%	5.13%	-1.01%
565		●	4231	タイガースポリマー	2023/07/31	1,019,804	5.07%	6.13%	-1.06%
566		●	4631	DIC	2023/07/31	4,182,608	4.40%	5.44%	-1.04%
567	●	5301	東海カーボン	2023/07/31	18,548,577	8.25%	9.22%	-0.97%	
568	●	6490	日本ビラー工業	2023/07/31	970,600	3.88%	5.01%	-1.13%	
569	●	6704	岩崎通信機	2023/07/31	635,735	6.31%	7.26%	-0.95%	
570	●	9312	ケイヒン	2023/07/31	261,327	4.00%	5.04%	-1.04%	
571	松井証券		3856	Abalance	2023/07/15	338,400	1.94%	9.00%	-7.06%
572	神谷町パートナーズ	●	6573	アジャイルメディア・ネットワーク	2023/04/01	6,613,593	70.14%	28.00%	42.14%
573	積水化学工業		4212	積水樹脂	2023/08/01	1,533,791	3.71%	21.18%	-17.47%
574	双葉不動産建設	●	8562	福島銀行	2023/07/12	1,424,800	5.09%	-	-
575	村松屋商店		9163	ナレルグループ	2023/07/21	2,952,630	35.14%	-	-
576	大和アセットマネジメント		3468	スターアジア不動産投資法人	2023/07/14	80,090	4.17%	5.19%	-1.02%
577			2130	メンバーズ	2023/07/31	708,300	5.28%	6.43%	-1.15%
578			3287	星野リート・リート投資法人	2023/07/31	13,196	5.16%	-	-
579			6337	テセック	2023/07/31	310,000	5.36%	-	-
580			8955	日本プライムリアルティ投資法人	2023/07/31	60,585	6.08%	5.04%	1.04%
581			8972	ケネディクス・オフィス投資法人	2023/07/31	43,300	5.10%	6.24%	-1.14%
582			8977	阪急阪神リート投資法人	2023/07/31	36,530	5.25%	-	-
583	大和証券		4393	バンク・オブ・イノベーション	2023/07/14	700	0.02%	8.90%	-8.88%
584	第一生命保険		4613	関西ペイント	2023/07/31	12,490,100	5.23%	-	-
585	第四北越銀行	●	2221	岩塚製菓	2023/07/18	530,000	8.84%	8.84%	0.00%
586	中央商事		8185	チヨダ	2022/03/01	2,998,021	7.76%	6.45%	1.31%
587	東海東京証券		7593	VTホールディングス	2023/07/14	4,689,500	3.74%	5.19%	-1.45%
588	東京瓦斯		5585	エコナピスタ	2023/07/26	622,750	10.78%	-	-
589	東京共同会計事務所		6088	シグマクス・ホールディングス	2023/07/21	1,958,780	4.23%	5.26%	-1.03%
590	徳威国際発展有限公司	●	8946	ASIAN STAR	2023/07/31	5,125,000	21.32%	25.51%	-4.19%
591	内藤	●	5947	リンナイ	2023/07/28	25,619,253	17.07%	15.85%	1.22%
592	南海商事	●	1811	銭高組	2017/12/16	3,086,618	41.98%	41.65%	0.33%
593		●	1811	銭高組	2018/01/29	3,086,618	41.98%	41.98%	0.00%
594		●	1811	銭高組	2018/07/01	3,086,618	41.98%	41.98%	0.00%
595		●	1811	銭高組	2023/06/05	3,086,618	41.98%	41.98%	0.00%
596		●	1811	銭高組	2023/07/01	3,767,270	51.26%	41.98%	9.28%
597	●	1811	銭高組	2023/08/01	3,767,570	51.26%	51.26%	0.00%	
598	日興アセットマネジメント		5137	スマートドライブ	2023/07/31	562,000	9.07%	7.79%	1.28%
599	日本アジア投資		5581	カイトテクノロジー	2023/06/30	220,000	5.24%	-	-
600	日本エンジェルス・インベストメント		3133	海帆	2023/07/31	6,885,900	15.34%	16.55%	-1.21%
601	日本クリエイイト	●	7550	ゼンショーホールディングス	2023/08/01	61,799,508	39.91%	39.91%	0.00%
602	日本バリュー・インベスターズ		5976	高周波熱錬	2023/07/28	1,606,200	4.15%	5.95%	-1.80%
603			7246	プレス工業	2023/07/31	5,218,300	4.81%	7.34%	-2.53%
604	日本政策投資銀行		6526	ソシオネクスト	2023/07/11	66	0.00%	15.00%	-15.00%
605	日本生命保険相互会社	●	6326	クボタ	2023/07/14	63,785,765	5.36%	5.25%	0.11%
606		●	3401	帯人	2023/07/31	10,095,501	5.10%	-	-
607		●	7762	シチズン時計	2023/07/31	12,374,846	5.03%	-	-

No.	提出者	グループ区分(●)	証券コード	会社名	報告義務発生日	保有株券等の数	株券等保有割合	前回株券等保有割合	増減率
608	日本投資		8890	レーサム	2023/07/14	2,912,100	10.01%	11.11%	-1.10%
609	博報堂		5586	Laboro.AI	2023/07/31	1,173,709	7.41%	-	-
610			8115	ムーンバット	2022/03/25	378,300	7.92%	6.92%	1.00%
611	八木通商		8011	三陽商会	2023/07/04	1,515,100	12.00%	13.04%	-1.04%
612	富士通		6526	ソシオネクスト	2023/07/11	0	0.00%	15.00%	-15.00%
613	武土道アセットマネジメント		4347	ブロードメディア	2023/07/14	520,000	6.57%	-	-
614	武蔵野		2323	fonfun	2023/06/27	1,318,000	0.00%	38.98%	-38.98%
615	本田技研工業	●	7298	八千代工業	2023/07/04	12,131,450	50.46%	50.58%	-0.12%
616	明海興産	●	9115	明治海運	2023/06/28	11,852,547	32.92%	32.33%	0.59%
617	明治安田アセットマネジメント		9145	ピーイングホールディングス	2023/07/31	359,300	6.11%	5.09%	1.02%
618		●	1379	ホクテ	2023/07/14	896,234	2.69%	6.50%	-3.81%
619		●	1928	積水ハウス	2023/07/14	34,412,913	5.19%	5.19%	0.00%
620		●	2681	ゲオホールディングス	2023/07/14	2,196,051	5.56%	-	-
621		●	2733	あらた	2023/07/14	615,922	3.42%	5.06%	-1.64%
622		●	3139	ラクオ・ジャパン	2023/07/14	396,400	3.99%	5.02%	-1.03%
623		●	4620	藤倉化成	2023/07/14	2,735,300	8.36%	9.36%	-1.00%
624		●	4936	アクシーシア	2023/07/14	406,400	1.57%	5.24%	-3.67%
625		●	8282	ケーズホールディングス	2023/07/14	8,231,200	4.12%	5.12%	-1.00%
626	野村アセットマネジメント	●	8955	日本プライムリアルティ投資法人	2023/07/14	52,890	5.30%	6.34%	-1.04%
627		●	9678	カナモト	2023/07/14	1,652,475	4.27%	5.62%	-1.35%
628		●	4071	プラスアルファ・コンサルティング	2023/07/18	5,685,125	13.71%	14.23%	-0.52%
629		●	3295	ヒューリックリート投資法人	2023/07/31	57,310	3.98%	5.07%	-1.09%
630		●	4028	石原産業	2023/07/31	2,120,475	5.25%	-	-
631		●	4205	日本ゼオン	2023/07/31	11,645,165	5.07%	-	-
632		●	6266	タツモ	2023/07/31	1,481,354	9.98%	8.25%	1.73%
633		●	6361	荏原製作所	2023/07/31	4,864,123	5.27%	5.28%	-0.01%
634		●	6997	日本ケミコン	2023/07/31	1,465,328	7.21%	5.14%	2.07%
635		●	2882	イトアンドホールディングス	2023/07/03	1,163,337	10.27%	10.92%	-0.65%
636		●	4883	モダリス	2023/07/03	4,699,800	13.41%	10.48%	2.93%
637		●	9307	杉村倉庫	2023/07/03	8,281,361	50.45%	50.43%	0.02%
638		●	5930	文化シヤッター	2023/07/04	8,285,937	10.49%	10.43%	0.06%
639		●	9983	ファーストリテイリング	2023/07/06	32,514,577	10.22%	10.23%	-0.01%
640		●	5930	文化シヤッター	2023/07/10	8,382,699	10.04%	10.49%	-0.45%
641		●	2427	アウトソーシング	2023/07/14	6,616,022	5.25%	5.03%	0.22%
642		●	2931	ユーグレナ	2023/07/14	6,002,743	5.13%	5.21%	-0.08%
643		●	3661	エムアップホールディングス	2023/07/14	1,859,353	5.09%	5.35%	-0.26%
644		●	4165	フレイド	2023/07/14	2,394,017	6.08%	-	-
645		●	4168	ヤプリー	2023/07/14	268,400	2.12%	6.23%	-4.11%
646		●	4185	JSR	2023/07/14	14,070,384	6.75%	6.63%	0.12%
647		●	4187	大阪有機化学工業	2023/07/14	1,285,676	5.74%	5.11%	0.63%
648		●	4202	ダイセル	2023/07/14	19,130,080	6.67%	5.41%	1.26%
649		●	5401	日本製鉄	2023/07/14	53,220,272	5.32%	6.65%	-1.33%
650		●	5541	大平洋金属	2023/07/14	1,423,555	7.27%	7.38%	-0.11%
651		●	6997	日本ケミコン	2023/07/14	1,043,428	5.14%	5.45%	-0.31%
652		●	8129	東邦ホールディングス	2023/07/14	8,106,566	9.11%	9.88%	-0.77%
653		●	8968	福岡リート投資法人	2023/07/14	48,760	6.13%	6.29%	-0.16%
654		●	8987	ジャパンエクセレント投資法人	2023/07/14	62,658	4.68%	5.34%	-0.66%
655		●	9101	日本郵船	2023/07/14	26,125,604	5.12%	-	-
656		●	9616	共立メンテナンス	2023/07/14	2,376,941	5.73%	6.13%	-0.40%
657		●	5809	タツタ電線	2023/07/18	7,548,117	10.76%	11.53%	-0.77%
658		●	2882	イトアンドホールディングス	2023/07/20	1,049,937	9.27%	10.27%	-1.00%
659		●	4071	プラスアルファ・コンサルティング	2023/07/20	6,400,378	15.44%	13.71%	1.73%
660		●	3548	パロックジャパンリミテッド	2023/07/21	5,802,903	15.82%	-	-
661		●	8129	東邦ホールディングス	2023/07/21	9,036,739	10.12%	9.11%	1.01%
662	野村證券	●	5809	タツタ電線	2023/07/25	7,544,117	10.75%	10.76%	-0.01%
663		●	6976	太陽誘電	2023/07/27	21,601,941	16.59%	15.53%	1.06%
664		●	4071	プラスアルファ・コンサルティング	2023/07/28	1,415,821	3.41%	15.44%	-12.03%
665		●	1928	積水ハウス	2023/07/31	34,276,157	5.17%	5.19%	-0.02%
666		●	2872	セイヒョー	2023/07/31	130,952	8.08%	-	-
667		●	3182	オイシックス・ラ・大地	2023/07/31	2,960,930	7.79%	8.99%	-1.20%
668		●	3282	コンフォリア・レジデンシャル投資法人	2023/07/31	36,141	4.90%	5.91%	-1.01%
669		●	3865	北越コーポレーション	2023/07/31	10,848,479	5.77%	6.80%	-1.03%
670		●	4185	JSR	2023/07/31	13,548,190	6.50%	6.75%	-0.25%
671		●	4384	ラクスル	2023/07/31	2,939,929	5.03%	6.37%	-1.34%
672		●	4592	サンバイオ	2023/07/31	3,920,593	5.71%	7.82%	-2.11%
673		●	5809	タツタ電線	2023/07/31	7,542,017	10.75%	10.75%	0.00%
674		●	6121	TAKISAWA	2023/07/31	343,796	5.23%	-	-
675		●	6141	DMG森精機	2023/07/31	12,066,263	8.56%	8.21%	0.35%
676		●	6506	安川電機	2023/07/31	17,871,393	6.70%	6.80%	-0.10%
677		●	6547	グリーンズ	2023/07/31	693,360	5.38%	-	-
678		●	6619	ダブル・スコープ	2023/07/31	3,230,540	5.85%	-	-
679		●	6817	スミダコーポレーション	2023/07/31	2,036,184	6.19%	7.62%	-1.43%
680		●	7013	IHI	2023/07/31	8,081,754	5.22%	-	-
681		●	7729	東京精密	2023/07/31	3,626,089	8.64%	9.23%	-0.59%
682		●	8129	東邦ホールディングス	2023/07/31	8,324,796	9.28%	10.12%	-0.84%
683		●	8174	日本瓦斯	2023/07/31	4,750,006	4.12%	5.03%	-0.91%
684		●	8537	大光銀行	2023/07/31	429,941	4.45%	5.60%	-1.15%
685		●	8951	日本ビルファンド投資法人	2023/07/31	83,699	4.92%	5.02%	-0.10%
686		●	8963	インヴェンシブル投資法人	2023/07/31	403,282	6.61%	6.17%	0.44%
687		●	9165	クオールテック	2023/07/31	129,100	5.49%	-	-
688		●	9508	九州電力	2023/07/31	24,160,971	5.10%	-	-
689		●	9830	トラスコ中山	2023/07/31	3,319,954	5.03%	-	-

No.	提出者	グループ区分(●)	証券コード	会社名	報告義務発生日	保有株券等の数	株券等保有割合	前回株券等保有割合	増減率
690	鈴木商店	●	6573	アジャイルメディア・ネットワーク	2022/12/28	6,613,593	70.14%	28.00%	42.14%
691		●	6573	アジャイルメディア・ネットワーク	2023/03/07	6,613,593	70.14%	28.00%	42.14%
692		●	6573	アジャイルメディア・ネットワーク	2023/04/01	6,613,593	70.14%	28.00%	42.14%
693			6573	アジャイルメディア・ネットワーク	2023/06/29	6,613,593	70.14%	70.14%	0.00%
694	和田商会		6573	アジャイルメディア・ネットワーク	2023/06/29	6,613,593	70.00%	70.00%	0.00%
695			2872	セイヒョー	2023/07/31	69,000	4.26%	5.73%	-1.47%
696			2872	セイヒョー	2023/07/31	71,000	4.38%	5.73%	-1.35%

**【注意事項】**

- ・ 表中の個別の事案は、主に7月中に提出されたEDINET情報に関するJSS社内データベースから抽出したものです(提出者名順)。但し、個人からの提出分と自己株式取得に係わる提出分は原則として除外しました。
- ・ 「グループ区分」の●は、複数の共同保有者による、合計の保有株式数や保有比率を示しています。

✓ 海外投資家の買い越し縮小

東京証券取引所の発表によると7月（7月3日から7月28日まで）の機関投資家の動向（2市場の売買金額ベース）は次の通りでした。

◆海外投資家

海外投資家は、4月、5月、6月の買い越しに続き、7月も4,043億円の買い越しでした。

（尚、大証上場の日本株先物7銘柄＊合計のネット売買残高は3,307億円の買い越しでした。）

＊日経225、日経225mini、日経225マイクロ、TOPIX、ミニTOPIX、JPX日経400、マザーズ指数の各先物

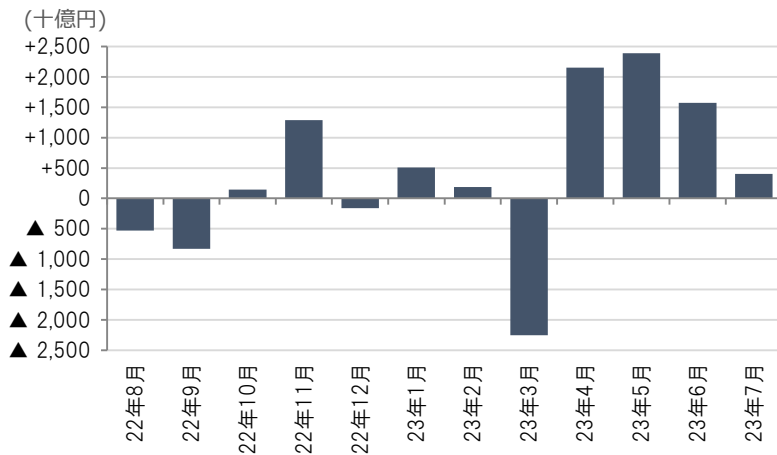

◆信託銀行・投資信託

信託銀行・投資信託は、4,889億円の売り越しでした。

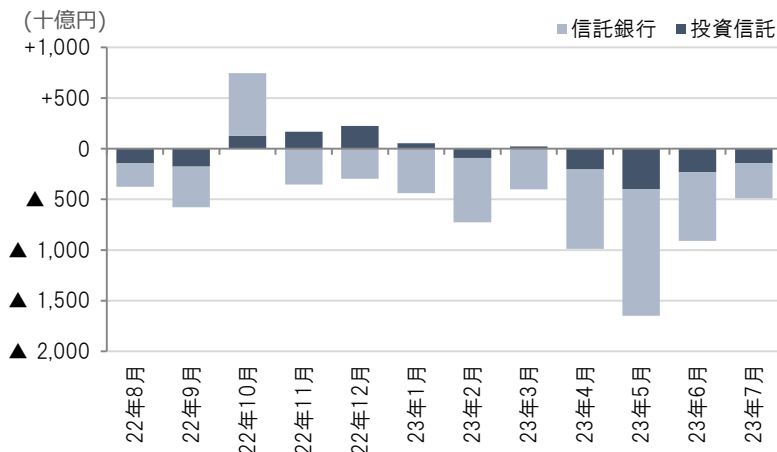

（東証「投資部門別売買状況」）

本資料の著作権につきましては、日本シェアホルダーサービスに帰属します。本資料は信頼できるとされる各種データから入手した情報に基づいておりますが、当社が当該情報全ての正確性を保証するものではありません。本資料は情報提供を目的として作成したものであり、顧客の勧誘を目的として作成したものではありません。