

1ページ	: アクティブETF6本が上場
2ページ	: 国内機関投資家の6月総会の議決権行使結果公表が相次ぐ
3~13ページ	: 森を歩けば — 大量保有報告書の世界を散策
14ページ	: 機関投資家動向（「投資部門別売買状況」から）



アクティブETF6本が上場

✓ PBR1倍割れ解消推進ETF、政策保有解消推進ETFなど

9月7日、東証に初めてアクティブ運用型の上場投資信託(ETF)が上場しました。特定の株価指数をベンチマークとするパッシブ運用型とは異なり、連動対象となる株価指数が存在しないETFと位置付けられます。7日に上場したアクティブ運用型のETFは以下の6本です。

- PBR1倍割れ解消推進ETF（シンプレクス・アセットマネジメント）
- 政策保有解消推進ETF（シンプレクス・アセットマネジメント）
- 投資家経営者一心同体ETF（シンプレクス・アセットマネジメント）
- NEXT FUNDS 日本成長株アクティブ上場投信（野村アセットマネジメント）
- NEXT FUNDS 日本高配当株アクティブ上場投信（野村アセットマネジメント）
- MAXIS高配当日本株アクティブ上場投信（三菱UFJ国際投信）

上記のうち、企業の皆さまからみて気になるファンド名は、シンプレクス・アセットマネジメントのPBR1倍割れ解消推進ETFと政策保有解消推進ETFではないでしょうか。PBR1倍割れ解消推進ETFは、「PBRが1倍未満である銘柄のなかから利益水準や有価証券報告書およびその他の開示情報、取引所における流動性等を当社独自の観点から総合的に勘案し、投資銘柄を選定する」投資信託です。また「当ETFの戦略」として「原則としてPBR1倍割れを放置する企業にエンゲージメント活動を行います。経営陣に企業価値向上の意識を刺激し、経営の質改善を目指します。」と謳っています。組入れ銘柄は246銘柄であり、業種別にみると銀行業が29銘柄と最も多くなっています。（9月7日時点、以下同様）

政策保有解消推進ETFは「政策保有株式の純資産における比率が一定以上の銘柄のなかから利益水準や有価証券報告書およびその他の開示情報、取引所における流動性等を当社独自の観点から総合的に勘案し、投資銘柄を選定する」投資信託です。「比率が一定以上」について具体的な閾値は示されていませんが、政策保有株式の純資産に対する比率が10%以上である企業がほとんどであることから、10%付近が目安となっている可能性が考えられます。PBR1倍割れ解消推進ETFと同様、「原則として過大な政策保有株式を長期間放置している企業にエンゲージメント活動を行います。経営陣に企業価値向上の意識を刺激し、経営の質改善を目指します。」と謳っています。やはり銀行業の銘柄が多く、150銘柄中24銘柄を占めています。

両ETFの組入れ銘柄には重なりが多いようです。例えば政策保有解消推進ETF組入れ銘柄(150銘柄)のうち55%(83銘柄)は、PBR1倍割れ解消推進ETFにも組入れられています。自社が組入れられているか否かは、以下のサイトのそれぞれのファンドに係る「ポートフォリオ」(CSVファイル)から確認できます。

<https://www.simplexasset.com/etf/index.html>



国内機関投資家の6月総会の議決権行使結果公表が相次ぐ

✓ 主要投資家は概ね出揃う

先月、日興アセットマネジメントや三井住友DSアセットマネジメント、三菱UFJ信託銀行、りそなアセットマネジメント、アセットマネジメントOne、ブラックロック・ジャパン、三菱UFJ国際投信など国内機関投資家による6月総会に関する議決権行使結果の公表が相次ぎました。前号でご紹介した野村アセットマネジメントや大和アセットマネジメント、三井住友トラスト・アセットマネジメントとあわせて、主要機関投資家については概ね出揃ったと言えます。

このうちりそなアセットマネジメントの開示では、「行使基準における定量基準に抵触していたが、合理的かつ納得性のある説明があったため、定性判断を加味し会社提案に賛成したこと」も示されています。同社は昨年11月の基準改定で、政策保有株式基準*やジェンダー・ダイバーシティ基準**を導入していますが、これらについても定量基準には抵触したものの、定性判断を加味して賛成した、いわゆる例外賛成の事例について確認することができます。

同社の「個別の投資先及び議案毎の行使内容(2023年4月～6月総会)」を参照したところ、政策保有株式基準への抵触を理由とした反対は120件あったのに対し、例外賛成(政策保有株式に関する基準を満たしていないが、政策保有株式縮減について方針と実績を確認し賛成)は70件確認されました。一方、ジェンダー・ダイバーシティ基準については、反対141件に対し例外賛成は5件に留まりました。さらにこの5件のうち2件は「スタンダード市場への市場変更を考慮」したものの、1件は「経営統合後に女性役員の存在が確認できることを考慮」したものでした。政策保有株式基準については、縮減実績等を考慮した柔軟な行使判断がなされた一方で、ジェンダー・ダイバーシティ基準に関する例外賛成は極めて限定的であったと言えます。

*政策保有株式の保有額が連結純資産の20%以上ある企業で一定以上の資本効率(ROE8%以上)がない場合、政策保有株式の縮減に関する方針について合理的かつ納得性ある説明と実績がなければ、代表取締役の選任に反対(指名委員会等設置会社の場合は指名委員にも反対)

**取締役、監査役、指名委員会等設置会社の執行役に、女性の存在が確認出来ない場合、ジェンダーの問題に対する方針や取組みについて合理的かつ納得性ある説明がなければ、代表取締役に反対(指名委員会等設置会社の場合は指名委員にも反対)

日興アセットマネジメント

<https://www.nikkoam.com/about/vote/results>

三井住友DSアセットマネジメント

<https://www.smd-am.co.jp/corporate/responsible-investment/voting/report/>

三菱UFJ信託銀行

<https://www.tr.mufg.jp/houjin/jutaku/about-stewardship.html>

りそなアセットマネジメント

<https://www.resona-am.co.jp/investors/giketuken.html>

アセットマネジメントOne

<http://www.am-one.co.jp/img/company/16/voting-eq-202306.pdf>

ブラックロック・ジャパン

<https://www.blackrock.com/jp/individual/ja/about-us/important-information/voting>

三菱UFJ国際投信

<https://www.am.mufg.jp/corp/responsible/stewardshipcode.html>

【8月 月間サマリー】

	新規 5%超	増加	増減なし	減少	5%未満に 減少	合計	参照No.
< 全体 >	119	220	36	270	123	768	

▼ 提出件数の上位3社(外資系資産運用機関グループ)

エフィッシモ キャピタル マネージメント	1	5	14	2		22	196-217
FMR LLC	2	3	1	10	6	22	26-47
フィデリティ投信	3	3	1	4	7	18	358-375

▼ 注目の機関投資家 <50音順>

Evo Fund		2		15		17	9-25
NIPPON ACTIVE VALUE FUND PLC		2				2	82-83
Oasis Management Company Ltd.	1					1	86
アセット・バリュー・インベスターズ・リミテッド		1				1	152
いちごアセットマネジメント・インターナショナル		3		1		4	179-182
エフィッシモ キャピタル マネージメント	1	5	14	2		22	196-217
シティインデックスイレブンス		2	1	5	1	9	271-279
シルチェスター・インターナショナル・ インベスターズ・エルエルピー		3		2		5	284-288
シンフォニー・フィナンシャル・パートナーズ (シンガポール)ピーティーイー・リミテッド		2				2	290-291
ストラテジックキャピタル	1	4				5	295-299
タワー投資顧問		2		12		14	307-320
ノルウェー銀行				1	1	2	341-342
ハイクレア・インターナショナル・インベスターズ・ エルエルピー					1	1	346
光通信	2	12	1	5	2	22	508-529
銀行等保有株式取得機構				1		1	506
ブランデス・インベストメント・パートナーズ・エル・ピー		1				1	397
南青山不動産	1	1	1			3	675-677
レノ				1		1	489

▼ 4機関以上から報告書が提出された企業

イー・ガーディアン	2	1		4	2	9	220,228,439,440,444, 540,554,719,750(5機 関)
三井不動産ロジスティクスパーク投資法人	1			3	1	5	292,293,382,617,661 (4機関)
日本都市ファンド投資法人	3	1				4	130,294,447,646 (4機関)
スマダコーポレーション		3		1		4	158,487,632,753 (4機関)

No.	提出者	グループ区分(●)	証券コード	会社名	報告義務発生日	保有株券等の数	株券等保有割合	前回株券等保有割合	増減率
1	AMIRAL GESTION		6086	シンメンテホールディングス	2023/08/09	932,500	8.61%	7.59%	1.02%
2	AP V GP		9163	ナレルグループ	2023/08/18	1,049,655	12.49%	14.83%	-2.34%
3	B Dash Ventures		5244	jig.jp	2023/08/30	0	0.00%	5.99%	-5.99%
4	BofA証券	●	4563	アンジエス	2023/08/14	42,284,163	18.28%	19.32%	-1.04%
5	BSインベストメント		8114	デサント	2023/08/17	31,750,200	41.27%	40.23%	1.04%
6	CARPE DIEM		9265	ヤマシタヘルスケアホールディングス	2023/08/22	181,100	7.09%	6.09%	1.00%
7	DIC		4963	星光PMC	2023/09/01	16,527,446	54.51%	53.76%	0.75%
8	EPARK		6033	エクストリーム	2023/08/18	240,976	4.38%	5.41%	-1.03%
9		●	6659	メディアリンクス	2023/08/02	18,484,700	29.10%	30.49%	-1.39%
10		●	6731	ビクセラ	2023/08/04	457,370,777	34.73%	35.46%	-0.73%
11		●	6659	メディアリンクス	2023/08/09	17,960,200	28.27%	29.10%	-0.83%
12		●	3175	イー・ピーホールディングス	2023/08/10	1,014,700	7.23%	8.18%	-0.95%
13		●	6731	ビクセラ	2023/08/15	377,066,077	29.76%	34.73%	-4.97%
14		●	4586	アドレックス	2023/08/21	3,343,000	8.24%	10.28%	-2.04%
15		●	4586	アドレックス	2023/08/25	2,870,000	7.17%	8.24%	-1.07%
16		●	8894	REVOLUTION	2023/08/25	237,062,039	58.59%	58.93%	-0.34%
17	Evo Fund	●	2586	フルッタフルッタ	2023/08/28	2,240,800	6.33%	9.07%	-2.74%
18		●	8894	REVOLUTION	2023/08/28	480,813,003	73.88%	58.59%	15.29%
19		●	2762	SANKO MARKETING FOODS	2023/08/29	5,390,003	18.76%	19.95%	-1.19%
20		●	3557	ユナイテッド&コレクティブ	2023/08/29	1,387,500	21.91%	22.63%	-0.72%
21		●	4586	アドレックス	2023/08/29	2,330,000	5.89%	7.17%	-1.28%
22		●	6731	ビクセラ	2023/08/29	367,317,077	28.99%	29.76%	-0.77%
23		●	6659	メディアリンクス	2023/08/30	17,361,800	27.33%	28.27%	-0.94%
24		●	2762	SANKO MARKETING FOODS	2023/08/31	5,236,103	17.65%	18.76%	-1.11%
25		●	6731	ビクセラ	2023/08/31	359,691,877	29.20%	28.99%	0.21%
26			4403	日油	2023/08/15	4,148,286	5.01%	-	-
27			4485	JTOWER	2023/08/15	2,204,609	10.00%	8.88%	1.12%
28			4687	TDCソフト	2023/08/15	1,629,007	6.49%	5.02%	1.47%
29		●	6028	テクノプロ・ホールディングス	2023/08/15	5,597,807	5.16%	-	-
30			8037	カメイ	2023/08/15	1,596,500	4.25%	6.19%	-1.94%
31			9776	札幌臨床検査センター	2023/08/15	310,500	7.36%	8.39%	-1.03%
32			9782	ディーエムエス	2023/08/15	509,300	7.01%	8.39%	-1.38%
33			9795	ステップ	2023/08/15	1,261,900	7.57%	8.66%	-1.09%
34			1997	勝飯島工業	2023/08/31	168,300	7.65%	8.67%	-1.02%
35			2169	CDS	2023/08/31	501,600	7.24%	8.27%	-1.03%
36	FMR LLC		2429	ワールドホールディングス	2023/08/31	1,111,300	6.29%	7.49%	-1.20%
37			2715	エレマテック	2023/08/31	1,649,500	3.90%	5.71%	-1.81%
38			3228	三栄建築設計	2023/08/31	0	0.00%	9.47%	-9.47%
39			3676	デジタルハーツホールディングス	2023/08/31	2,082,656	8.72%	9.86%	-1.14%
40			4485	JTOWER	2023/08/31	2,204,919	10.00%	10.00%	0.00%
41			4628	エスケー化研	2023/08/31	857,690	5.47%	6.53%	-1.06%
42			4629	大伸化学	2023/08/31	169,100	3.68%	5.29%	-1.61%
43			4636	T&K TOKA	2023/08/31	0	0.00%	6.08%	-6.08%
44			4966	上村工業	2023/08/31	1,270,000	6.43%	7.57%	-1.14%
45			4980	テクセリアルズ	2023/08/31	3,873,033	6.34%	5.34%	1.00%
46			5982	マルゼン	2023/08/31	1,729,780	8.75%	10.00%	-1.25%
47			7466	SPK	2023/08/31	398,800	3.81%	6.04%	-2.23%
48	Global Alpha Capital Management Ltd.		2815	アリアケジャパン	2023/08/03	1,998,218	6.09%	5.08%	1.01%
49	GLOBAL MANAGEMENT PARTNERS LIMITED	●	6763	帝国通信工業	2023/08/22	866,900	8.55%	9.63%	-1.08%
50	Goodhart Partners LLP		3762	テクマトリックス	2023/08/15	5,156,500	11.58%	10.54%	1.04%
51			6258	平田機工	2023/08/30	646,100	6.01%	5.00%	1.01%
52	HGキャピタル		3750	サイリ細胞研究所	2023/08/24	527,498	5.91%	7.10%	-1.19%
53	HK Beida Jade Bird Investments Limited		8938	グローブ・ホールディングス	2023/08/15	2,425,600	26.80%	28.62%	-1.82%
54			8938	グローブ・ホールディングス	2023/08/24	2,242,600	24.78%	26.80%	-2.02%
55	Inflexion II Investment, Inc.		4304	エストアー	2023/08/16	495,000	8.43%	8.80%	-0.37%
56			4304	エストアー	2023/08/23	237,600	4.04%	8.43%	-4.39%
57		●	4593	ヘリオス	2023/08/10	7,580,492	10.17%	-	-
58		●	4593	ヘリオス	2023/08/14	7,985,514	10.71%	10.17%	0.54%
59	JPモルガン・アセット・マネジメント	●	8001	伊藤忠商事	2023/08/15	103,796,405	6.55%	5.95%	0.60%
60		●	4593	ヘリオス	2023/08/31	7,315,452	9.81%	10.71%	-0.90%
61		●	7342	ウェルスナビ	2023/08/31	2,687,355	5.48%	5.44%	0.04%
62	K&Pパートナーズ		5840	日本総陰	2023/08/04	83,000	12.07%	-	-
63	Kib plug energy Co., Ltd.		7771	日本精密	2023/07/14	2,525,300	11.46%	11.36%	0.10%
64	Kingworld Medicines Health Management Limited		4574	大幸薬品	2023/08/15	3,185,900	6.42%	-	-
65	KJCインター	●	3779	ジェイ・エスコムホールディングス	2023/09/01	4,591,700	39.69%	39.69%	0.00%
66			4575	キャンパス	2023/08/02	2,485,000	12.67%	12.67%	0.00%
67			6548	旅工房	2023/08/18	3,647,700	30.38%	31.43%	-1.05%
68	Long Corridor Asset Management Limited		6548	旅工房	2023/08/25	1,369,600	13.98%	30.38%	-16.40%
69			9249	日本エコシステム	2023/08/28	150,000	5.27%	-	-
70			4575	キャンパス	2023/08/30	2,125,000	10.83%	12.67%	-1.84%
71			4564	オンコセラピー・サイエンス	2023/08/31	15,000,000	6.45%	8.17%	-1.72%
72	LSV Asset Management		7729	東京精密	2023/08/31	1,636,700	3.90%	5.00%	-1.10%
73	M&Gインベストメント・マネジメント・リミテッド		6266	タツモ	2023/08/31	520,300	3.51%	5.23%	-1.72%
74	Maven Investment Partners Ltd		4593	ヘリオス	2023/08/07	12,173,800	15.10%	-	-
75			4593	ヘリオス	2023/08/09	11,084,400	13.75%	15.10%	-1.35%
76	Mi2	●	5121	藤倉コンボジット	2023/08/10	1,470,600	6.27%	5.25%	1.02%
77		●	5121	藤倉コンボジット	2023/08/16	1,696,900	7.24%	6.04%	1.20%
78	MIRI Capital Management LLC		4323	日本システム技術	2023/08/23	2,877,400	23.17%	22.16%	1.01%
79			6635	大日光・エンジニアリング	2023/08/25	566,000	8.32%	9.32%	-1.00%
80	NCネットワーク		6635	大日光・エンジニアリング	2023/08/28	565,200	8.31%	9.32%	-1.01%
81			6635	大日光・エンジニアリング	2023/08/29	383,700	5.64%	8.31%	-2.67%
82	NIPPON ACTIVE VALUE FUND PLC	●	4109	ステラケミファ	2023/08/03	1,802,000	13.64%	12.61%	1.03%
83		●	4109	ステラケミファ	2023/08/17	1,941,900	14.70%	13.64%	1.06%
84	Nippon Opportunity Management LLC		8107	キムラタン	2023/08/09	23,937,100	9.36%	10.49%	-1.13%
85	NXC Corporation	●	3659	ネクソン	2023/08/25	420,771,600	49.24%	48.45%	0.79%

No.	提出者	グループ区分(●)	証券コード	会社名	報告義務発生日	保有株券等の数	株券等保有割合	前回株券等保有割合	増減率
86	Oasis Management Company Ltd.		5194	相模ゴム工業	2023/08/28	1,068,798	9.77%	-	-
87	PT ASIA PLASTIK VIKTORI		3409	北日本紡績	2023/08/23	4,081,600	19.58%	21.00%	-1.42%
88	REVICキャピタル		6547	グリーンズ	2023/08/14	992,063	7.15%	-	-
89			6547	グリーンズ	2023/08/25	844,800	6.08%	7.15%	-1.07%
90	RMB Capital Management, LLC		8011	三陽商会	2023/08/04	507,700	4.02%	5.11%	-1.09%
91	SBI Ventures Two	●	4892	サイフーズ	2023/08/18	937,500	11.99%	11.90%	0.09%
92	SBIアセットマネジメント	●	6086	シンメンテホールディングス	2023/08/15	564,004	5.21%	-	-
93		●	5131	リンカーズ	2023/08/01	1,488,000	10.91%	10.77%	0.14%
94	SBIインベストメント	●	5131	リンカーズ	2023/08/15	1,512,200	11.09%	10.91%	0.18%
95		●	4883	モダリス	2023/08/22	1,661,412	5.26%	5.17%	0.09%
96		●	5131	リンカーズ	2023/08/31	1,513,200	11.10%	11.09%	0.01%
97			3902	メディカル・データ・ビジョン	2023/08/18	9,466,814	23.65%	22.65%	1.00%
98	SBIホールディングス	●	9246	プロジェクトカンパニー	2023/08/18	509,100	8.75%	7.65%	1.10%
99		●	9246	プロジェクトカンパニー	2023/08/22	540,300	9.29%	8.75%	0.54%
100		●	9246	プロジェクトカンパニー	2023/08/31	606,000	10.42%	9.29%	1.13%
101			4393	バンク・オブ・イノベーション	2023/08/15	234,564	5.86%	5.02%	0.84%
102			4644	イマジニア	2023/08/15	144,740	1.36%	6.31%	-4.95%
103			7345	アイ・パートナーズフィナンシャル	2023/08/15	171,500	4.97%	6.95%	-1.98%
104		●	7352	TWOSTONE & Sons	2023/08/15	892,200	4.25%	5.31%	-1.06%
105			2323	fonfun	2023/08/17	512,200	15.15%	-	-
106			2323	fonfun	2023/08/24	7,000	0.21%	15.15%	-14.94%
107	SBI証券		3192	白鳩	2023/08/31	480,743	7.21%	7.23%	-0.02%
108			3977	フュージョン	2023/08/31	96,300	6.68%	7.10%	-0.42%
109			4169	ENECHANGE	2023/08/31	2,521,900	8.23%	8.59%	-0.36%
110			4393	バンク・オブ・イノベーション	2023/08/31	310,064	7.75%	5.86%	1.89%
111		●	5139	オープンワーク	2023/08/31	326,600	6.14%	6.13%	0.01%
112			5836	エージェント・インシュアランス・グループ	2023/08/31	56,700	2.44%	6.31%	-3.87%
113			6198	キャリア	2023/08/31	429,450	4.98%	5.00%	-0.02%
114	SIMPLEX	●	7176	シンプレクス・ファイナンシャル・ホールディングス	2023/08/09	1,565,000	30.10%	50.00%	-19.90%
115		●	7467	萩原電気ホールディングス	2023/08/04	1,085,405	10.93%	12.04%	-1.11%
116		●	4588	オンコロスバイオファーマ	2023/08/09	3,280,162	15.88%	16.82%	-0.94%
117		●	1377	サカタのタネ	2023/08/15	1,651,780	3.48%	6.63%	-3.15%
118		●	2153	E・Jホールディングス	2023/08/15	810,160	5.04%	-	-
119		●	2288	丸大食品	2023/08/15	1,416,390	5.34%	-	-
120		●	4992	北興化学工業	2023/08/15	1,538,200	5.13%	7.00%	-1.87%
121		●	6141	DMG森精機	2023/08/15	8,944,532	7.05%	5.19%	1.86%
122		●	6224	JRC	2023/08/15	1,003,600	7.92%	-	-
123	SMBC日興証券	●	8013	ナイガイ	2023/08/15	366,056	4.45%	6.12%	-1.67%
124			4888	ステラファーマ	2023/08/16	3,214,400	9.52%	10.54%	-1.02%
125		●	7467	萩原電気ホールディングス	2023/08/25	988,205	9.88%	10.93%	-1.05%
126		●	3382	セブン&アイ・ホールディングス	2023/08/31	30,173,550	3.40%	5.16%	-1.76%
127		●	6224	JRC	2023/08/31	1,093,200	8.63%	7.92%	0.71%
128		●	7003	三井E&S	2023/08/31	9,594,052	8.08%	9.85%	-1.77%
129		●	7613	シークス	2023/08/31	3,002,300	5.96%	7.07%	-1.11%
130		●	8953	日本都市ファンド投資法人	2023/08/31	364,767	5.22%	-	-
131		●	8954	オリックス不動産投資法人	2023/08/31	143,863	5.21%	-	-
132			9164	トライト	2023/08/31	100	0.00%	6.00%	-6.00%
133	SOLTEC INVESTMENTS PTE. LTD.		4260	ハイブリッドテクノロジーズ	2023/08/18	3,952,993	35.14%	35.18%	-0.04%
134	SON Financial合同会社	●	3765	ガンホー・オンライン・エンターテイメント	2023/08/10	16,450,800	18.85%	19.06%	-0.21%
135	SPRING OF GOLD HOTEL INVESTMENT AND MANAGEMENT COMPANY LIMITED		2340	極楽湯ホールディングス	2023/07/31	2,958,900	9.59%	-	-
136			9696	ウィザス	2023/08/15	997,400	9.84%	-	-
137	Swiss-Asia Financial Services Pte. Ltd.		9913	日邦産業	2023/08/15	600,300	6.58%	-	-
138			9696	ウィザス	2023/08/18	1,101,200	10.86%	9.84%	1.02%
139			9696	ウィザス	2023/08/25	1,212,800	11.96%	10.86%	1.10%
140			9913	日邦産業	2023/08/31	740,100	8.11%	6.58%	1.53%
141	TSK CAPITAL PARTNERS LLC		5337	ダントーホールディングス	2023/09/01	2,009,800	6.09%	5.09%	1.00%
142	UGSアセットマネジメント		3431	宮地エンジニアリンググループ	2023/08/15	331,700	4.79%	6.16%	-1.37%
143	UNO-HOLDINGS	●	9418	USEN-NEXT HOLDINGS	2023/08/25	34,586,345	57.55%	57.56%	-0.01%
144			4389	フロバティデータバンク	2023/08/10	489,000	8.24%	7.24%	1.00%
145	VIS Advisors, LP		4193	ファブリカコミュニケーションズ	2023/08/15	450,200	8.45%	7.38%	1.07%
146			6086	シンメンテホールディングス	2023/08/17	989,900	9.14%	8.10%	1.04%
147	WIL Fund I L. P.		5244	jig.jp	2023/08/30	0	0.00%	9.98%	-9.98%
148	Y's corporation	●	7036	イーエムネットジャパン	2023/08/10	355,600	9.15%	9.26%	-0.11%
149	ZEUS CO., LTD.		6228	ジェイ・イー・ティ	2023/08/21	3,700,000	95.12%	95.12%	0.00%
150	アーチザン・インベストメンツ・ジーピー		3937	Ubicomホールディングス	2023/08/14	1,150,400	9.68%	10.73%	-1.05%
151	エルエルシー		3937	Ubicomホールディングス	2023/08/31	912,800	7.68%	9.68%	-2.00%
152	アセット・バリュアー・インベスターズ・リミテッド		3608	TSIホールディングス	2023/08/21	6,784,800	7.53%	6.46%	1.07%
153			3093	トレジャー・ファクトリー	2023/08/15	1,403,800	5.77%	-	-
154			3328	BEENOS	2023/08/15	439,700	3.34%	5.77%	-2.43%
155			4074	ラキール	2023/08/15	391,100	5.11%	-	-
156			4448	Chatwork	2023/08/15	3,472,500	8.64%	7.50%	1.14%
157			6779	日本電波工業	2023/08/15	1,199,600	5.19%	-	-
158		●	6817	スミダコーポレーション	2023/08/15	2,612,500	7.95%	6.71%	1.24%
159		●	6941	山一電機	2023/08/15	1,141,300	5.23%	-	-
160		●	6957	芝浦電子	2023/08/15	632,100	8.12%	6.61%	1.51%
161		●	8967	日本ロジスティクスファンド投資法人	2023/08/15	60,028	6.43%	7.11%	-0.68%
162	アセットマネジメントOne		9218	メンタルヘルステクノロジーズ	2023/08/15	509,300	5.14%	-	-
163		●	3465	ケイアイスター不動産	2023/08/31	811,900	5.12%	5.06%	0.06%
164			4019	スタメン	2023/08/31	431,000	5.03%	-	-
165		●	4431	スマレジ	2023/08/31	1,888,200	9.62%	8.61%	1.01%
166			4448	Chatwork	2023/08/31	4,126,200	10.26%	8.64%	1.62%
167		●	4480	MDレー	2023/08/31	1,758,900	5.37%	6.39%	-1.02%
168		●	6135	牧野フライス製作所	2023/08/31	1,302,000	5.23%	-	-
169			7409	AeroEdge	2023/08/31	143,300	3.75%	5.14%	-1.39%
170		●	7516	コーナン商事	2023/08/31	2,548,574	7.35%	7.43%	-0.08%
171		●	7803	ブシロード	2023/08/31	1,505,700	2.11%	6.06%	-3.95%

No.	提出者	グループ区分(●)	証券コード	会社名	報告義務発生日	保有株券等の数	株券等保有割合	前回株券等保有割合	増減率
172	アドベンチャー		6548	旅工房	2023/08/10	477,600	4.87%	10.20%	-5.33%
173	アニメイト		2706	フロッコリー	2023/06/13	0	0.00%	7.77%	-7.77%
174	アミューズキャピタル	●	7844	マーベラス	2023/08/04	20,218,000	32.50%	32.66%	-0.16%
175	アミューズキャピタルインベストメント	●	7844	マーベラス	2023/08/08	20,218,000	32.50%	32.50%	0.00%
176	ありあけキャピタル		8358	スルガ銀行	2023/08/21	14,171,500	6.10%	5.10%	1.00%
177			6573	アジャイルメディア・ネットワーク	2023/08/01	370,400	6.73%	11.40%	-4.67%
178	アルファソリッド		6573	アジャイルメディア・ネットワーク	2023/08/14	54,200	0.98%	6.73%	-5.75%
179		●	3463	いちごホテルリート投資法人	2023/08/16	21,496	8.43%	7.86%	0.57%
180	いちごアセットマネジメント・インターナショナル	●	8975	いちごオフィスリート投資法人	2023/08/21	535,313	35.37%	34.54%	0.83%
181	ピーティーイー・リミテッド	●	2768	双日	2023/08/24	12,071,420	5.14%	6.16%	-1.02%
182		●	3463	いちごホテルリート投資法人	2023/08/25	94,183	28.76%	8.43%	20.33%
183			3179	シュッピン	2023/08/15	916,500	3.92%	5.05%	-1.13%
184	いちよしアセットマネジメント		4092	日本化学工業	2023/08/15	456,500	5.12%	5.01%	0.11%
185			6069	トレンダーズ	2023/08/15	436,100	5.71%	5.74%	-0.03%
186	イワサキコーポレーション		4674	クレスコ	2023/08/31	4,479,248	19.47%	19.47%	0.00%
187	インテグラル・パートナーズ	●	6224	JRC	2023/08/09	924,700	7.30%	-	-
188			3635	コーエーテックモホールディングス	2023/08/15	13,741,234	4.09%	5.10%	-1.01%
189	インベスコ・アセット・マネジメント	●	4530	久光製薬	2023/08/15	4,303,426	5.05%	-	-
190		●	2593	伊藤園	2023/08/31	9,054,902	7.33%	6.05%	1.28%
191	ヴァレックス・パートナーズ		4820	イーエムシステムズ(商号 EMシステムズ)	2023/08/18	3,737,200	5.02%	-	-
192	エアドリ		5587	インバウンドプラットフォーム	2023/08/30	2,369,600	70.19%	-	-
193	エコ革		5248	テクノロジーズ	2023/08/04	0	0.00%	5.70%	-5.70%
194	エスグラントコーポレーション	●	6770	アルプスアルパイン	2023/08/30	16,227,000	7.40%	6.35%	1.05%
195	エノモト興産		6928	エノモト	2023/08/08	480,260	7.00%	9.35%	-2.35%
196			9107	川崎汽船	2023/08/02	96,250,200	38.39%	38.39%	0.00%
197			3104	富士紡ホールディングス	2023/08/04	1,384,300	11.81%	11.81%	0.00%
198			7740	タムロン	2023/08/04	2,398,000	10.25%	10.25%	0.00%
199			9107	川崎汽船	2023/08/04	91,767,800	36.60%	38.39%	-1.79%
200			1813	不動テトラ	2023/08/07	2,283,900	13.85%	12.85%	1.00%
201			3104	富士紡ホールディングス	2023/08/07	1,384,300	11.81%	11.81%	0.00%
202			7740	タムロン	2023/08/07	2,398,000	10.25%	10.25%	0.00%
203			7740	タムロン	2023/08/08	2,398,000	10.25%	10.25%	0.00%
204			9107	川崎汽船	2023/08/08	91,767,800	36.60%	36.60%	0.00%
205	エフィッシェンモ キャピタル マネージメント		5741	UACJ	2023/08/14	7,644,900	15.82%	15.82%	0.00%
206	ピーティーイー エルティエー(Effissimo		6707	サンケン電気	2023/08/14	4,809,157	19.16%	19.16%	0.00%
207	Capital Management Pte Ltd)		9107	川崎汽船	2023/08/14	91,767,800	36.60%	36.60%	0.00%
208			3104	富士紡ホールディングス	2023/08/15	1,391,100	11.87%	11.81%	0.06%
209			5449	大阪製鐵	2023/08/15	2,701,400	6.39%	6.39%	0.00%
210			6502	東芝	2023/08/15	42,868,501	9.89%	9.90%	-0.01%
211			9742	アイネス	2023/08/15	1,315,900	6.30%	-	-
212			3104	富士紡ホールディングス	2023/08/16	1,393,000	11.89%	11.87%	0.02%
213			7740	タムロン	2023/08/16	2,398,000	10.25%	10.25%	0.00%
214			4047	関東電化工業	2023/08/18	6,423,600	11.16%	10.12%	1.04%
215			7740	タムロン	2023/08/21	2,398,000	10.25%	10.25%	0.00%
216			7157	ライフネット生命保険	2023/08/22	10,973,300	15.73%	15.36%	0.37%
217			6246	テクノスマート	2023/08/31	818,000	6.60%	6.60%	0.00%
218	エムエヌ企画		6928	エノモト	2023/08/08	320,328	4.67%	6.12%	-1.45%
219	エンデバー・ユナイテッド		4222	児玉化学工業	2023/08/01	10,288,550	65.65%	66.69%	-1.04%
220	オービス・インベストメント・マネージメント・リミテッド		6050	イー・ガーディアン	2023/08/03	498,800	4.79%	15.38%	-10.59%
221			9989	サンドラッグ	2023/08/31	6,119,538	5.13%	-	-
222	オムロン		7480	スズデン	2023/08/21	721,610	4.92%	5.95%	-1.03%
223	オンワードホールディングス		3205	ダイドーリミテッド	2023/08/25	0	0.00%	10.88%	-10.88%
224	カタリスト	●	6625	JALCOホールディングス	2020/02/24	51,909,904	51.94%	53.18%	-1.24%
225		●	6625	JALCOホールディングス	2022/01/08	46,257,704	41.10%	48.53%	-7.43%
226	カナメ・キャピタル・エルビー(Kaname Capital, L. P.)		6616	トックス・セミコンダクター	2023/08/29	583,100	5.05%	-	-
227			6312	フロイント産業	2023/08/30	923,700	5.02%	-	-
228	カバウター・マネージメント・エルエルシー		6050	イー・ガーディアン	2023/08/03	0	0.00%	5.61%	-5.61%
229		●	8518	日本アジア投資	2023/08/08	1,064,100	5.95%	-	-
230	ガバナンス・パートナーズ	●	8518	日本アジア投資	2023/08/21	1,328,000	7.43%	5.95%	1.48%
231		●	8518	日本アジア投資	2023/08/31	1,603,500	8.97%	7.43%	1.54%
232	カレッジ・リタイアメント・エクイティーズ・ファンド		4435	カオナビ	2023/08/10	579,800	5.00%	-	-
233	カントリーガーデン・ジャパン	●	5341	ASAHI EITOホールディングス	2023/08/10	762,100	16.34%	20.28%	-3.94%
234		●	4919	ミルボン	2023/08/14	3,195,400	9.65%	10.46%	-0.81%
235		●	5938	LIXIL	2023/08/14	35,417,855	12.33%	13.61%	-1.28%
236			4971	メック	2023/08/15	1,605,600	8.00%	6.44%	1.56%
237		●	7518	ネットワンシステムズ	2023/08/15	5,866,956	7.05%	8.31%	-1.26%
238		●	7716	ナカニシ	2023/08/15	2,981,100	8.47%	7.38%	1.09%
239	キャピタル・リサーチ・アンド・マネージメント・カンパニー	●	7747	朝日インテック	2023/08/15	17,031,553	6.27%	5.23%	1.04%
240		●	5344	MARUWA	2023/08/21	1,379,000	11.15%	10.11%	1.04%
241			3186	ネクステージ	2023/08/31	7,362,750	9.12%	9.23%	-0.11%
242		●	4118	カネカ	2023/08/31	3,636,705	5.35%	-	-
243		●	4919	ミルボン	2023/08/31	2,417,400	7.30%	9.65%	-2.35%
244			7354	ダイレクトマーケティングミックス	2023/08/31	0	0.00%	6.35%	-6.35%
245			9793	ダイセキ	2023/08/31	3,320,264	6.51%	6.46%	0.05%
246	グランサム、マヨ、ヴァン オ هتلロー アンド カンパニー エルエルシー		3593	ホギメディカル	2023/08/14	1,769,800	7.01%	6.00%	1.01%
247	グランジャー・ピーク・グローバル・アドバイザーズ・エルエルシー		3900	クラウドワークス	2023/08/04	777,900	5.02%	-	-
248	クリエイト・レストラント・ホールディングス		3198	SFPホールディングス	2023/08/21	16,435,500	63.73%	55.72%	8.01%
249	グリッドパートナーズ	●	2977	Liv-up	2023/08/21	322,920	32.29%	26.93%	5.36%
250	グロース・キャピタル		4583	カイオム・バイオサイエンス	2023/08/22	6,183,400	11.25%	11.76%	-0.51%
251		●	4621	ロックベイト	2005/10/28	2,089,846	9.50%	9.03%	0.47%
252	ケミコ	●	4621	ロックベイト	2013/10/25	2,327,846	10.58%	9.50%	1.08%
253		●	4621	ロックベイト	2019/07/01	2,371,846	10.78%	10.58%	0.20%
254		●	4621	ロックベイト	2023/08/08	11,226,616	51.03%	10.78%	40.25%
255	ゴーゴーカレーグループ		3306	日本製麻	2023/08/17	618,700	16.84%	15.47%	1.37%
256			3306	日本製麻	2023/08/21	706,700	19.24%	16.84%	2.40%

No.	提出者	グループ 区分(●)	証券 コード	会社名	報告義務 発生日	保有株券等 の数	株券等 保有割合	前回 株券等 保有割合	増減率
257			6577	ベストワンドットコム	2023/08/04	312,000	22.20%	21.18%	1.02%
258			7379	サーキュレーション	2023/08/08	430,600	5.16%	-	-
259	ゴードیان・キャピタル・シンガポール		6577	ベストワンドットコム	2023/08/14	326,900	23.26%	22.20%	1.06%
260	プライベート・リミテッド		6577	ベストワンドットコム	2023/08/18	342,300	24.35%	23.26%	1.09%
261			9345	ビズメイツ	2023/08/18	80,800	5.11%	-	-
262			7375	リファインバースグループ	2023/08/30	193,300	5.79%	-	-
263	ゴールドマン・サックス証券	●	9603	エイチ・アイ・エス	2023/08/15	4,238,280	5.31%	-	-
264	コネクシオ		9167	フロン巻きのジロー	2023/08/10	115,000	6.71%	-	-
265	コラ・マネジメント・エルビー		4478	フリー	2023/08/22	2,205,800	3.81%	5.08%	-1.27%
266	ゴルフダイジェスト社	●	3319	ゴルフダイジェスト・オンライン	2023/08/14	3,350,000	18.27%	17.78%	0.49%
267	サイブリッジコーポレーション	●	2323	fonfun	2023/08/17	2,183,801	64.59%	64.59%	0.00%
268		●	2323	fonfun	2023/08/24	2,183,801	64.59%	64.59%	0.00%
269	サンテック	●	3840	パス	2023/06/22	6,895,300	13.39%	9.48%	3.91%
270	シーラテクノロジーズ	●	3469	デュアルタップ	2023/08/15	213,100	6.21%	11.56%	-5.35%
271		●	4617	中国塗料	2023/08/01	4,230,800	7.69%	10.33%	-2.64%
272			8140	リョーサン	2023/08/01	2,155,700	8.62%	7.53%	1.09%
273		●	4617	中国塗料	2023/08/03	3,417,100	6.21%	7.69%	-1.48%
274		●	1885	東亜建設工業	2023/08/07	2,255,750	10.03%	11.05%	-1.02%
275	シティインデックスイレブンス	●	4617	中国塗料	2023/08/07	2,590,700	4.71%	6.21%	-1.50%
276		●	1885	東亜建設工業	2023/08/16	2,015,250	8.96%	10.03%	-1.07%
277		●	3085	アーランドサービスホールディングス	2023/08/22	3,418,100	10.33%	9.65%	0.68%
278		●	1885	東亜建設工業	2023/08/22	1,782,500	7.92%	8.96%	-1.04%
279		●	5021	コスモエネルギーホールディングス	2023/08/30	17,680,525	20.01%	20.01%	0.00%
280	ジュビター・アセット・マネジメント・リミテッド		4432	ウイングアーク1st	2023/08/31	1,739,700	5.03%	-	-
281			4966	上村工業	2023/08/15	7,527,400	3.81%	5.03%	-1.22%
282	シュローダー・インベストメント・マネジメント		5352	黒崎播磨	2023/08/15	456,900	5.01%	-	-
283		●	4023	クレハ	2023/08/31	1,148,700	5.88%	7.02%	-1.14%
284			4887	サウイグループホールディングス	2023/08/08	5,832,200	13.32%	12.31%	1.01%
285			9072	ニッコンホールディングス	2023/08/14	9,112,400	13.86%	14.95%	-1.09%
286	シルチェスター・インターナショナル		1951	エクシオグループ	2023/08/15	9,066,400	8.26%	7.21%	1.05%
287	インベスターズ・エルエルビー		3291	飯田グループホールディングス	2023/08/18	25,537,200	9.11%	8.10%	1.01%
288			9072	ニッコンホールディングス	2023/09/04	8,377,400	12.74%	13.86%	-1.12%
289	しんきんアセットマネジメント投信		3455	ヘルスケア&メディカル投資法人	2023/08/31	14,003	3.90%	5.57%	-1.67%
290	シフオニー・フィナンシャル・パートナーズ		3183	ウイン・パートナーズ	2023/08/31	2,174,600	7.13%	6.04%	1.09%
291	(シンガポール)ピーティーイー・リミテッド		5011	ニチレキ	2023/08/31	2,476,500	7.82%	6.34%	1.48%
292	ステート・ストリート・グローバル・アドバイザーズ	●	3471	三井不動産ロジスティクスパーク投資法人	2023/07/27	30,316	5.26%	-	-
293	トラスト・カンパニー	●	3471	三井不動産ロジスティクスパーク投資法人	2023/08/03	16,707	2.90%	5.26%	-2.36%
294		●	8953	日本都市ファンド投資法人	2023/08/30	381,916	5.46%	-	-
295			8871	ゴールドクレスト	2023/08/01	1,807,700	5.05%	-	-
296			3205	ダイド・リミテッド	2023/08/08	5,509,000	15.43%	14.38%	1.05%
297	ストラテジックキャピタル		8125	ワキタ	2023/08/08	4,687,500	9.01%	8.00%	1.01%
298			1882	東亜道路工業	2023/08/10	862,400	8.26%	7.23%	1.03%
299			8871	ゴールドクレスト	2023/08/31	2,176,500	6.08%	5.05%	1.03%
300			9339	コーチ・エイ	2023/08/15	133,700	5.76%	7.09%	-1.33%
301	スパークス・アセット・マネジメント		2462	ライク	2023/08/31	624,900	3.05%	5.01%	-1.96%
302			9247	TREホールディングス	2023/08/31	2,650,300	5.04%	-	-
303	セブン・フィナンシャルサービス		7157	ライフネット生命保険	2023/09/06	3,250,000	4.66%	5.36%	-0.70%
304	ソフバンク		2656	ベクターホールディングス	2023/08/17	1,578,900	8.20%	11.84%	-3.64%
305			2743	ビクセルカンパニーズ	2023/08/10	26,116,800	29.26%	30.71%	-1.45%
306	ソラ		9941	太洋物産	2023/08/28	600,400	25.60%	19.62%	5.98%
307			7841	遠藤製作所	2023/08/07	680,000	7.20%	8.52%	-1.32%
308			2138	クルーズ	2023/08/09	1,528,300	11.79%	13.86%	-2.07%
309			2138	クルーズ	2023/08/10	1,320,800	10.19%	11.79%	-1.60%
310			7460	ヤギ	2023/08/10	690,600	7.56%	8.58%	-1.02%
311			2138	クルーズ	2023/08/15	1,091,200	8.42%	10.19%	-1.77%
312			2138	クルーズ	2023/08/29	1,075,600	8.30%	8.42%	-0.12%
313	タワー投資顧問		4813	ACCESS	2023/08/29	17,784,100	44.68%	45.04%	-0.36%
314			5259	BBDイニシアティブ	2023/08/29	1,599,100	30.31%	30.98%	-0.67%
315			6210	東洋機械金属	2023/08/29	1,473,500	7.12%	6.69%	0.43%
316			6293	日精樹脂工業	2023/08/29	1,585,500	7.12%	7.02%	0.10%
317			6390	加藤製作所	2023/08/29	905,600	7.71%	8.64%	-0.93%
318			6492	岡野バルブ製造	2023/08/29	144,200	8.04%	9.18%	-1.14%
319			7460	ヤギ	2023/08/29	685,900	7.50%	7.56%	-0.06%
320			7841	遠藤製作所	2023/08/29	676,200	7.16%	7.20%	-0.04%
321		●	5233	太平洋セメント	2023/08/15	8,574,700	7.03%	5.59%	1.44%
322			8515	アイフル	2023/08/15	32,652,800	6.74%	5.14%	1.60%
323	ティー・ロウ・プライス・ジャパン	●	6923	スタンレー電気	2023/08/28	17,133,800	10.01%	9.60%	0.41%
324		●	2181	パーソルホールディングス	2023/08/31	17,232,800	7.39%	6.40%	0.99%
325		●	4631	DIC	2023/08/31	3,873,900	4.07%	5.47%	-1.40%
326		●	5233	太平洋セメント	2023/08/31	8,569,300	7.02%	7.03%	-0.01%
327	ティーアイイーイー・シーアールイーエフ・インベストメント・マネジメント・エルエルシー		4435	カオナビ	2023/08/10	579,800	5.00%	-	-
328			9827	リリカラ	2023/08/04	2,678,800	21.16%	21.16%	0.00%
329	ティーケービー		9827	リリカラ	2023/08/07	3,075,000	24.29%	21.16%	3.13%
330			9827	リリカラ	2023/08/08	3,281,800	25.92%	24.29%	1.63%
331			2997	ストレージ王	2023/08/17	701,300	38.00%	39.05%	-1.05%
332	デベロップ		2997	ストレージ王	2023/08/30	681,700	36.94%	38.00%	-1.06%
333			2997	ストレージ王	2023/08/31	627,500	34.00%	36.94%	-2.94%
334	トヨタ自動車	●	7242	KYB	2023/08/09	2,078,088	8.07%	9.41%	-1.34%
335			9433	KDDI	2023/08/28	316,794,400	13.76%	13.75%	0.01%
336	ニチアス		7227	アスカ	2023/09/01	778,440	13.62%	16.24%	-2.62%
337	ニプロ	●	5214	日本電気硝子	2023/08/28	5,415,995	5.44%	6.85%	-1.41%
338	ニュートン・インベストメント・マネジメント・ジャパン		7354	ダイレクトマーケティングミックス	2023/08/28	3,318,800	7.04%	8.40%	-1.36%
339	ネットプライス		3070	アマガサ	2023/08/08	2,025,000	15.88%	24.75%	-8.87%
340			3070	アマガサ	2023/08/14	1,500,000	11.76%	15.88%	-4.12%
341			3328	BEENOS	2023/08/23	529,000	4.01%	5.07%	-1.06%
342	ノルウェー銀行		8630	SOMPOホールディングス	2023/09/01	17,916,677	5.15%	5.22%	-0.07%

No.	提出者	グループ区分(●)	証券コード	会社名	報告義務発生日	保有株券等の数	株券等保有割合	前回株券等保有割合	増減率
343	パークレイズ・キャピタル・セキュリティーズ・リミテッド		2337	いちご	2023/08/14	26,805,439	5.30%	-	
344	パークレイズ・バンク・ピーエルシー	●	7776	セルシード	2023/08/16	6,453,700	18.67%	18.71%	-0.04%
345		●	7776	セルシード	2023/08/31	6,344,300	18.36%	18.67%	-0.31%
346	ハイクレア・インターナショナル・インベスターズ・エルエルピー		6405	鈴茂器工	2023/08/29	589,300	4.55%	5.56%	-1.01%
347			4593	ヘリオス	2023/08/07	5,600,000	7.24%	-	
348			4584	キッズウェル・バイオ	2023/08/10	19,739,243	39.16%	38.06%	1.10%
349	ハイツ・キャピタル・マネジメント・インク		4584	キッズウェル・バイオ	2023/08/18	19,345,143	37.99%	39.16%	-1.17%
350			7777	スリー・ディー・マドリックス	2023/08/18	51,275,742	44.30%	45.38%	-1.08%
351			4584	キッズウェル・バイオ	2023/08/31	18,829,143	36.98%	37.99%	-1.01%
352	バズー		9167	フン巻きのジロー	2023/08/10	751,900	43.49%	-	
353	ハゼルビューセキュリティーズインク		3010	ボラリス・ホールディングス	2023/08/16	6,564,200	5.32%	6.70%	-1.38%
354			3010	ボラリス・ホールディングス	2023/08/31	5,213,800	4.23%	5.32%	-1.09%
355	ハット企画	●	7570	橋本総業ホールディングス	2023/09/01	6,062,515	28.46%	28.94%	-0.48%
356	バベット		7581	サイゼリヤ	2023/08/23	4,200,516	8.04%	-	
357	ファースト・パシフィック・キャピタル	●	2404	鉄人化計画	2023/08/30	8,710,762	63.83%	63.83%	0.00%
358			4176	ココナラ	2023/08/01	2,184,400	9.18%	10.21%	-1.03%
359			2160	ジーエヌアイグループ	2023/08/15	2,407,700	5.07%	-	
360			3415	TOKYO BASE	2023/08/15	2,889,100	5.96%	8.12%	-2.16%
361			4176	ココナラ	2023/08/15	1,591,100	6.68%	9.18%	-2.50%
362			4235	ウルトラファブリックス・ホールディングス	2023/08/15	1,229,600	7.27%	5.37%	1.90%
363			4443	Sansan	2023/08/15	3,595,000	2.87%	5.20%	-2.33%
364			5947	リンナイ	2023/08/15	5,329,200	3.55%	5.04%	-1.49%
365			6908	イリソ電子工業	2023/08/15	571,200	2.32%	5.51%	-3.19%
366	フィデリティ投信		6966	三井ハイテック	2023/08/15	3,863,800	9.79%	9.79%	0.00%
367			7809	壽屋	2023/08/15	305,100	3.61%	5.02%	-1.41%
368			8114	デサント	2023/08/15	4,864,300	6.32%	5.31%	1.01%
369			2160	ジーエヌアイグループ	2023/08/31	1,874,700	3.95%	5.07%	-1.12%
370			2767	円谷フィールズホールディングス	2023/08/31	2,337,000	3.37%	5.16%	-1.79%
371			4017	クリーム	2023/08/31	272,500	4.05%	5.55%	-1.50%
372			4235	ウルトラファブリックス・ホールディングス	2023/08/31	1,437,900	8.50%	7.27%	1.23%
373			7033	マネジメントソリューションズ	2023/08/31	871,200	5.18%	6.44%	-1.26%
374			7906	ヨネックス	2023/08/31	5,047,700	5.39%	-	
375			9338	INFORICH	2023/08/31	596,600	6.41%	-	
376	フラクタル・ビジネス	●	6542	FCホールディングス	2023/08/14	413,465	6.02%	5.01%	1.01%
377		●	3053	ベッパーフードサービス	2023/08/10	15,418,800	25.73%	26.50%	-0.77%
378	フラッグシップアセットマネジメント	●	3053	ベッパーフードサービス	2023/08/14	15,270,000	23.13%	25.73%	-2.60%
379		●	3053	ベッパーフードサービス	2023/08/21	14,686,200	22.48%	23.13%	-0.65%
380		●	2002	日清製粉グループ本社	2023/08/15	15,330,950	5.04%	-	
381		●	3234	森ヒルズリート投資法人	2023/08/15	125,960	6.57%	6.60%	-0.03%
382		●	3471	三井不動産ロジスティクスパーク投資法人	2023/08/15	39,656	6.54%	6.64%	-0.10%
383		●	4516	日本新薬	2023/08/15	3,750,658	5.34%	-	
384		●	7518	ネットワンシステムズ	2023/08/15	4,418,211	5.31%	-	
385		●	8967	日本ロジスティクスファンド投資法人	2023/08/15	65,647	7.03%	7.08%	-0.05%
386		●	8984	大和ハウスリート投資法人	2023/08/15	189,002	8.15%	7.95%	0.20%
387		●	1928	積水ハウス	2023/08/31	53,134,414	8.02%	9.03%	-1.01%
388	ブラックロック・ジャパン	●	2002	日清製粉グループ本社	2023/08/31	11,229,040	3.69%	5.04%	-1.35%
389		●	3282	コンフォリア・レジデンシャル投資法人	2023/08/31	50,042	6.61%	6.67%	-0.06%
390		●	3462	野村不動産マスターファンド投資法人	2023/08/31	399,588	8.47%	8.06%	0.41%
391		●	4005	住友化学	2023/08/31	140,933,511	8.51%	9.76%	-1.25%
392		●	4063	信越化学工業	2023/08/31	121,975,843	6.03%	5.03%	1.00%
393		●	4516	日本新薬	2023/08/31	2,547,704	3.63%	5.34%	-1.71%
394		●	4911	資生堂	2023/08/31	28,433,066	7.11%	6.01%	1.10%
395		●	8966	平和不動産リート投資法人	2023/08/31	75,022	6.52%	5.50%	1.02%
396		●	9766	コナミグループ	2023/08/31	7,190,349	5.01%	-	
397	ブランデス・インベストメント・パートナーズ・エル・ピー		6349	小森コーポレーション	2023/08/28	7,547,340	13.27%	12.25%	1.02%
398	ベイビュー・アセット・マネジメント		7059	コプロ・ホールディングス	2023/08/15	523,400	5.23%	-	
399		●	4477	BASE	2023/08/09	12,824,839	11.22%	12.29%	-1.07%
400		●	2229	カルビー	2023/08/15	6,666,400	4.98%	6.04%	-1.06%
401		●	3673	プロードリーフ	2023/08/15	7,965,800	8.14%	9.17%	-1.03%
402		●	6616	トレックス・セミコンダクター	2023/08/15	893,200	7.73%	9.02%	-1.29%
403	ベイリー・ギフォード・アンド・カンパニー	●	6914	オプテックスグループ	2023/08/15	1,909,200	5.06%	6.22%	-1.16%
404		●	7816	スノーピーク	2023/08/15	1,455,200	3.82%	5.16%	-1.34%
405		●	2427	アウトソーシング	2023/08/31	5,845,400	4.64%	5.81%	-1.17%
406		●	4478	フリー	2023/08/31	4,432,427	7.71%	6.45%	1.26%
407		●	7956	ビジョン	2023/08/31	9,073,966	7.46%	9.99%	-2.53%
408	ホライズン	●	5990	スーパーツール	2023/08/03	332,374	14.05%	12.69%	1.36%
409	ぼると		3121	マーチャント・バンカーズ	2023/08/08	3,909,200	13.26%	12.22%	1.04%
410	マイクロアド		6579	ログリー	2023/08/16	380,300	10.00%	-	
411			6029	アトラグループ	2023/08/23	2,405,100	19.61%	20.48%	-0.87%
412	マイルストーン・キャピタル・マネジメント		1844	大盛工業	2023/08/28	1,614,330	8.65%	9.77%	-1.12%
413			7129	ミアヘルサホールディングス	2023/09/04	344,000	12.34%	-	
414	マキ	●	4957	ヤスハラケミカル	2023/08/01	881,725	8.13%	5.37%	2.76%
415	マサチューセッツ・ファイナンシャル・サービスズ・カンパニー	●	7716	ナカニシ	2023/08/31	3,822,300	4.06%	5.06%	-1.00%
416			2370	メディネット	2023/08/15	42,324,300	16.01%	17.12%	-1.11%
417			2370	メディネット	2023/08/24	39,983,500	15.13%	16.01%	-0.88%
418	マツコーリー バンク リミテッド		2588	プレミアムウオーターホールディングス	2023/08/28	1,140,000	3.70%	5.26%	-1.56%
419		●	3691	デジタルプラス	2023/08/31	747,026	16.74%	-	
420	マラソン・アセット・マネジメント・リミテッド		1893	五洋建設	2023/08/31	16,450,600	5.75%	6.77%	-1.02%
421	マルゼン		2961	日本調理機	2023/08/28	102,300	9.01%	8.01%	1.00%
422			2961	日本調理機	2023/08/29	102,500	9.03%	8.01%	1.02%

No.	提出者	グループ区分(●)	証券コード	会社名	報告義務発生日	保有株券等の数	株券等保有割合	前回株券等保有割合	増減率	
423	みずほ銀行	●	4116	大日精化工業	2023/08/15	787,300	4.23%	6.67%	-2.44%	
424		●	4205	日本ゼオン	2023/08/15	15,026,900	6.55%	5.93%	0.62%	
425		●	5288	アジアバイルホールディングス	2023/08/15	1,743,700	4.58%	5.64%	-1.06%	
426		●	5381	Mipox	2023/08/15	509,116	3.52%	6.63%	-3.11%	
427		●	6961	エンプラス	2023/08/15	710,231	7.30%	6.14%	1.16%	
428		●	7846	パイロットコーポレーション	2023/08/15	2,221,300	5.31%	6.33%	-1.02%	
429		●	8059	第一実業	2023/08/15	639,672	5.77%	6.78%	-1.01%	
430		●	9006	京浜急行電鉄	2023/08/15	19,121,209	6.93%	7.94%	-1.01%	
431		●	1377	サカタのタネ	2023/08/31	3,231,035	6.81%	7.22%	-0.41%	
432		●	1893	五洋建設	2023/08/31	27,773,296	9.71%	8.38%	1.33%	
433		●	3513	イチカワ	2023/08/31	254,101	5.12%	6.32%	-1.20%	
434		●	4636	T&K TOKA	2023/08/31	1,572,900	6.90%	6.86%	0.04%	
435		●	5076	インフロンIAホールディングス	2023/08/31	19,481,404	7.09%	5.11%	1.98%	
436		●	7990	グローブライド	2023/08/31	1,170,942	4.88%	7.41%	-2.53%	
437		●	8181	東天紅	2023/08/31	215,100	8.36%	8.40%	-0.04%	
438		●	9064	ヤマトホールディングス	2023/08/31	21,601,842	5.69%	6.70%	-1.01%	
439		●	6050	イー・ガーディアン	2023/08/03	1,142,400	10.98%	8.20%	2.78%	
440		●	6050	イー・ガーディアン	2023/08/04	653,600	6.28%	10.98%	-4.70%	
441		●	5258	トランザクション・メディア・ネットワークス	2023/08/08	1,876,900	5.08%	6.16%	-1.08%	
442		●	4387	ZUU	2023/08/15	309,300	6.51%	7.60%	-1.09%	
443	●	5527	property technologies	2023/08/15	238,300	5.74%	7.00%	-1.26%		
444	●	6050	イー・ガーディアン	2023/08/15	580,900	5.58%	6.28%	-0.70%		
445	●	7409	AeroEdge	2023/08/15	196,300	5.14%	8.59%	-3.45%		
446	●	8473	SBホールディングス	2023/08/15	13,453,506	4.73%	5.05%	-0.32%		
447	●	8953	日本都市ファンド投資法人	2023/08/15	442,830	6.34%	5.47%	0.87%		
448	●	8960	ユナイテッド・アーバン投資法人	2023/08/15	174,867	5.64%	5.63%	0.01%		
449	●	8987	ジャパンエクセレント投資法人	2023/08/15	68,274	5.10%	-	-		
450	●	9090	AZ-COM丸和ホールディングス	2023/08/15	6,806,653	4.97%	5.01%	-0.04%		
451	●	9246	プロジェクトカンパニー	2023/08/15	183,800	3.16%	5.82%	-2.66%		
452	●	5585	エコナピスタ	2023/08/23	647,200	10.62%	-	-		
453	●	5585	エコナピスタ	2023/08/25	336,200	5.52%	10.62%	-5.10%		
454	●	3269	アドバンス・レジデンス投資法人	2023/08/31	62,208	4.49%	5.70%	-1.21%		
455	●	4168	ヤブジ	2023/08/31	882,800	6.96%	-	-		
456	●	6890	フェローテックホールディングス	2023/08/31	3,068,062	6.42%	6.18%	0.24%		
457	●	8968	福岡リート投資法人	2023/08/31	34,604	4.35%	5.12%	-0.77%		
458	●	8985	ジャパン・ホテル・リート投資法人	2023/08/31	245,709	5.50%	6.50%	-1.00%		
459	●	9219	ギックス	2023/08/31	440,700	7.90%	6.85%	1.05%		
460	みずほ信託銀行		7800	アミファ	2023/08/31	75,600	2.34%	5.56%	-3.22%	
461	ミダスキャピタル		7685	BuySell Technologies	2023/08/18	8,639,300	59.24%	59.24%	0.00%	
462	メルコグループ		6676	メルコホールディングス	2022/07/01	8,390,279	49.54%	46.77%	2.77%	
463			6676	メルコホールディングス	2023/08/24	7,740,279	45.70%	49.54%	-3.84%	
464	モダンパス合同会社		3967	エルテス	2023/08/09	510,700	7.76%	-	-	
465	モルガン・スタンレー・アンド・カンパニー・	●	2812	焼津水産化学工業	2023/08/31	645,204	5.63%	5.67%	-0.04%	
466	インターナショナル・ピーエルシー	●	4384	ラクスル	2023/08/31	3,032,246	5.19%	-	-	
467	モルガン・スタンレーMUFG証券	●	2812	焼津水産化学工業	2023/08/15	649,739	5.67%	-	-	
468		●	3193	島貴族ホールディングス	2023/08/15	643,320	5.54%	-	-	
469		●	6588	東芝テック	2023/08/15	3,110,793	5.40%	-	-	
470		●	3193	島貴族ホールディングス	2023/08/31	729,120	6.27%	5.54%	0.73%	
471		●	6266	タツモ	2023/08/31	752,494	5.07%	-	-	
472		●	6588	東芝テック	2023/08/31	3,151,056	5.47%	5.40%	0.07%	
473		ヤマエグループホールディングス		5526	LUMBER ONE	2023/07/18	2,000,000	100.00%	-	-
474		ユービーエス・エイ・ジー(銀行)	●	2934	ジエイフロンティア	2023/08/15	119,500	2.35%	9.76%	-7.41%
475	ユナイテッド・マネージャーズ・ジャパン		4449	ギフティ	2023/08/31	1,523,783	5.21%	5.56%	-0.35%	
476	ライズ・エイト		5290	ベルテクスコーポレーション	2023/08/16	1,859,900	6.09%	5.09%	1.00%	
477	ラクテン・キャピタル・エス・シー・エスピー		2445	タカミヤ	2023/08/29	3,500,000	7.51%	-	-	
478	レオス・キャピタルワークス		2936	ベースフード	2023/08/03	3,039,600	5.81%	6.86%	-1.05%	
479			2936	ベースフード	2023/08/14	2,446,100	4.68%	5.81%	-1.13%	
480	りそなアセットマネジメント	●	7745	A&Dホンホールディングス	2023/08/15	1,853,600	6.66%	5.44%	1.22%	
481			5255	モンスタースタールホールディングス	2023/08/31	0	0.00%	5.56%	-5.56%	
482	りそな銀行		5582	グリッド	2023/08/31	323,700	6.91%	5.22%	1.69%	
483		●	1964	中外炉工業	2023/08/15	629,138	8.07%	6.82%	1.25%	
484		●	6779	日本電波工業	2023/08/15	1,789,600	7.74%	7.64%	0.10%	
485		●	1964	中外炉工業	2023/08/31	535,138	6.86%	8.07%	-1.21%	
486		●	5602	栗本鐵工所	2023/08/31	644,746	5.04%	-	-	
487	レノ		6817	スマタコーポレーション	2023/08/07	2,945,000	8.96%	10.88%	-1.92%	
488			3951	朝日印刷	2023/08/15	1,367,200	5.87%	7.03%	-1.16%	
489	●	7294	ヨロス	2023/08/30	2,658,100	10.61%	11.58%	-0.97%		
490	●	2590	ダイドグループグループホールディングス	2023/08/29	659,700	3.98%	5.01%	-1.03%		
491	●	9381	エーアイティ	2023/04/01	4,800,000	20.07%	20.07%	0.00%		
492	●	4987	寺岡製作所	2023/08/21	6,765,679	25.35%	25.35%	0.00%		
493	●	1786	オリエンタル白石	2023/08/30	17,771,064	12.80%	11.75%	1.05%		
494	●	8207	テンアライド	2022/10/13	1,470,635	4.87%	7.29%	-2.42%		
495	円谷フィリーズホールディングス		6430	ダイコク電機	2023/08/02	2,259,600	15.28%	14.24%	1.04%	
496			6430	ダイコク電機	2023/08/03	2,810,500	19.01%	15.28%	3.73%	
497			6430	ダイコク電機	2023/08/08	2,958,400	20.01%	19.01%	1.00%	
498			4165	ブレイド	2023/08/15	520,100	1.32%	6.22%	-4.90%	
499	楽天証券		4488	AI inside	2023/08/15	212,100	5.30%	5.77%	-0.47%	
500			3825	リミックスポイント	2023/08/31	8,018,000	6.53%	6.45%	0.08%	
501			4165	ブレイド	2023/08/31	2,477,500	6.30%	-	-	
502			4393	バンク・オブ・イノベーション	2023/08/31	227,900	5.69%	-	-	
503			7351	グッドパッチ	2023/08/31	472,800	5.17%	-	-	
504	苅谷		7777	スリー・ディー・マトリックス	2023/08/31	3,556,200	5.33%	-	-	
505		●	1795	マサル	2023/08/28	51,445	5.71%	9.59%	-3.88%	
506	銀行等保有株式取得機構		8585	オリエントコーポレーション	2023/08/31	9,438,700	5.49%	6.49%	-1.00%	
507	兼松コミュニケーションズ		3322	アルファグループ	2023/08/30	0	0.00%	11.95%	-11.95%	

No.	提出者	グループ区分(●)	証券コード	会社名	報告義務発生日	保有株券等の数	株券等保有割合	前回株券等保有割合	増減率	
508	光通信	●	1766	東建コーポレーション	2023/08/01	1,759,400	13.06%	12.04%	1.02%	
509		●	3682	エンカレッジ・テクノロジー	2023/08/01	587,300	8.48%	7.48%	1.00%	
510		●	3770	ザッパラス	2023/08/01	5,182,400	37.96%	36.87%	1.09%	
511		●	3843	フリービット	2023/08/01	4,827,600	20.62%	21.68%	-1.06%	
512		●	3673	ブロードリーフ	2023/08/07	16,564,300	16.92%	15.91%	1.01%	
513			3537	昭栄薬品	2023/08/08	174,200	4.87%	5.88%	-1.01%	
514			6069	トレンダーズ	2023/08/09	408,700	5.36%	-	-	
515		●	2483	翻訳センター	2023/08/10	512,300	15.21%	14.21%	1.00%	
516		●	6417	三共	2023/08/10	4,759,000	7.17%	8.19%	-1.02%	
517		●	6848	東亜ディーケーケー	2023/08/10	1,400,300	7.04%	6.03%	1.01%	
518		●	6069	トレンダーズ	2023/08/15	776,000	10.17%	5.36%	4.81%	
519		●	3727	アブリックス	2023/08/18	1,372,057	6.19%	5.16%	1.03%	
520		●	3770	ザッパラス	2023/08/18	5,320,100	38.97%	37.96%	1.01%	
521		●	3944	古林紙工	2023/08/23	77,500	4.36%	5.00%	-0.64%	
522		●	3843	フリービット	2023/08/28	4,571,500	19.52%	20.62%	-1.10%	
523		●	5484	東北特殊鋼	2023/08/28	789,200	10.45%	9.45%	1.00%	
524			4093	東邦アセチレン	2023/08/29	501,300	7.16%	6.15%	1.01%	
525		●	2588	プレミアムウォーターホールディングス	2023/08/31	21,398,920	70.30%	71.37%	-1.07%	
526		●	3322	アルファグループ	2023/08/31	481,900	6.92%	7.96%	-1.04%	
527			5134	POPER	2023/08/31	197,100	5.05%	-	-	
528		●	2588	プレミアムウォーターホールディングス	2023/09/01	21,398,920	70.30%	70.30%	0.00%	
529		●	2763	エフティグループ	2023/09/01	21,576,300	70.00%	69.32%	0.68%	
530		公益財団法人関奉仕財団		7857	セキ	2022/11/10	268,600	5.96%	-	-
531		合同会社SYマネジメント		7637	白銅	2023/08/15	676,000	5.96%	-	-
532		堺化学工業		9967	堺商事	2023/08/01	1,812,523	99.97%	94.85%	5.12%
533		三井住友DSアセットマネジメント		1716	第一カッター興業	2023/08/15	664,400	5.54%	6.66%	-1.12%
534			●	1976	明星工業	2023/08/15	2,828,216	5.02%	-	-
535				2334	イオレ	2023/08/15	198,700	7.50%	5.64%	1.86%
536			●	2871	ニチレイ	2023/08/15	6,828,100	5.09%	-	-
537			3333	あさひ	2023/08/15	1,498,100	5.71%	-	-	
538			5121	藤倉コンポジット	2023/08/15	1,491,100	6.36%	5.35%	1.01%	
539	●		5816	オーナンバ	2023/08/15	986,400	7.85%	6.19%	1.66%	
540	●		6050	イー・ガーディアン	2023/08/15	743,469	7.14%	-	-	
541			6125	岡本工作機械製作所	2023/08/15	237,200	5.03%	-	-	
542	●		7374	コンフィデンス・インターワークス	2023/08/15	228,882	3.46%	5.52%	-2.06%	
543			8341	七十七銀行	2023/08/15	5,147,200	6.71%	5.34%	1.37%	
544	●		2301	学情	2023/08/31	1,194,420	7.68%	9.39%	-1.71%	
545			2429	ワールドホールディングス	2023/08/31	767,000	4.34%	5.41%	-1.07%	
546	●		2453	ジャパンベストレスキューシステム	2023/08/31	1,748,100	5.12%	6.22%	-1.10%	
547	●		2462	ライク	2023/08/31	740,600	3.62%	5.04%	-1.42%	
548	●		3086	J. フロント リテイリング	2023/08/31	16,719,505	6.18%	-	-	
549			3447	信和	2023/08/31	539,000	3.82%	5.01%	-1.19%	
550	●		3696	セレス	2023/08/31	539,900	4.50%	5.50%	-1.00%	
551	●		4345	シーティーエス	2023/08/31	1,917,200	4.42%	5.55%	-1.13%	
552	●		5195	バンドー化学	2023/08/31	2,183,730	4.94%	5.81%	-0.87%	
553			5805	SWCC	2023/08/31	1,606,400	5.21%	6.73%	-1.52%	
554	●		6050	イー・ガーディアン	2023/08/31	560,900	5.39%	7.14%	-1.75%	
555	●		6941	山一電機	2023/08/31	870,800	3.99%	5.13%	-1.14%	
556			7718	スター精密	2023/08/31	1,845,800	4.40%	5.51%	-1.11%	
557	●		1928	積水ハウス	2023/08/15	35,154,200	5.30%	5.51%	-0.21%	
558	●		3086	J. フロント リテイリング	2023/08/15	25,719,200	9.51%	8.92%	0.59%	
559	●		3436	SUMCO	2023/08/15	17,020,300	4.86%	5.20%	-0.34%	
560	●		3488	ザイマックス・リート投資法人	2023/08/15	18,324	7.34%	6.46%	0.88%	
561	●		3612	ワールド	2023/08/15	1,411,000	4.10%	5.09%	-0.99%	
562	●	3655	フレインパッド	2023/08/15	2,073,100	9.30%	8.22%	1.08%		
563	●	3697	SHIFT	2023/08/15	1,100,400	6.17%	6.49%	-0.32%		
564	●	4168	ヤプリ	2023/08/15	642,700	5.07%	-	-		
565	●	4626	太陽ホールディングス	2023/08/15	2,302,500	3.95%	5.01%	-1.06%		
566	●	5074	テスホールディングス	2023/08/15	2,915,600	5.20%	5.87%	-0.67%		
567	●	5301	東海カーボン	2023/08/15	13,460,900	5.98%	5.69%	0.29%		
568	●	5344	MARUWA	2023/08/15	880,400	7.12%	6.95%	0.17%		
569	●	6287	サトーホールディングス	2023/08/15	1,796,500	5.14%	6.16%	-1.02%		
570	●	6619	ダブル・スコープ	2023/08/15	2,507,400	4.54%	5.34%	-0.80%		
571	●	6961	エンプラス	2023/08/15	672,100	6.91%	-	-		
572	●	7358	ポピンズ	2023/08/15	404,500	3.97%	5.05%	-1.08%		
573	●	7956	ビジョン	2023/08/15	6,130,200	5.04%	5.17%	-0.13%		
574	●	8053	住友商事	2023/08/15	65,720,400	5.37%	6.33%	-0.96%		
575	●	9684	スクウェア・エニックス・ホールディングス	2023/08/15	4,890,600	3.99%	5.06%	-1.07%		
576	●	2501	サッポロホールディングス	2023/08/31	4,132,600	5.24%	5.52%	-0.28%		
577	●	2972	サンケイリアルエステート投資法人	2023/08/31	38,998	8.35%	7.29%	1.06%		
578	●	3382	セブン&アイ・ホールディングス	2023/08/31	48,043,416	5.42%	5.45%	-0.03%		
579	●	3463	いちごホテルリート投資法人	2023/08/31	17,863	5.45%	6.95%	-1.50%		
580	●	4061	デンカ	2023/08/31	4,776,000	5.39%	5.36%	0.03%		
581	●	4188	三菱ケミカルグループ	2023/08/31	98,141,407	6.51%	6.94%	-0.43%		
582	●	4452	花王	2023/08/31	27,607,100	5.93%	6.19%	-0.26%		
583	●	4536	参天製薬	2023/08/31	19,541,500	5.20%	6.29%	-1.09%		
584	●	5801	古河電気工業	2023/08/31	5,718,100	8.09%	8.20%	-0.11%		
585	●	6191	エアトリ	2023/08/31	1,122,200	5.02%	-	-		
586	●	6471	日本精工	2023/08/31	27,258,900	5.45%	-	-		
587	●	6556	ウェルビー	2023/08/31	2,844,100	10.32%	8.97%	1.35%		
588	●	6859	エスベック	2023/08/31	1,372,400	5.77%	6.70%	-0.93%		
589	●	7453	良品計画	2023/08/31	11,725,100	4.18%	5.19%	-1.01%		
590	●	7745	A&Dホロンホールディングス	2023/08/31	1,862,700	6.69%	5.69%	1.00%		
591	●	7762	シチズン時計	2023/08/31	12,842,600	5.22%	5.20%	0.02%		
592	●	7803	ブシロード	2023/08/31	3,334,500	4.68%	6.63%	-1.95%		
593	●	7956	ビジョン	2023/08/31	6,107,600	5.02%	5.04%	-0.02%		
594	●	8233	高島屋	2023/08/31	9,413,948	5.29%	5.25%	0.04%		
595	●	8804	東京建物	2023/08/31	12,824,150	6.13%	6.50%	-0.37%		

No.	提出者	グループ区分(●)	証券コード	会社名	報告義務発生日	保有株券等の数	株券等保有割合	前回株券等保有割合	増減率
596	三井住友信託銀行	●	5851	リョービ	2023/08/07	3,278,000	10.04%	10.52%	-0.48%
597		●	6779	日本電波工業	2023/08/08	2,724,300	11.78%	10.38%	1.40%
598		●	7196	Casa	2023/08/10	1,192,300	10.55%	10.84%	-0.29%
599		●	2735	ワッツ	2023/08/15	714,600	5.14%	-	-
600		●	5401	日本製鉄	2023/08/15	53,897,089	5.67%	5.67%	0.00%
601		●	5932	三協立山	2023/08/15	2,327,500	7.38%	6.10%	1.28%
602		●	7309	シマノ	2023/08/15	4,302,100	4.76%	5.14%	-0.38%
603		●	7951	ヤマハ	2023/08/15	11,943,100	6.38%	6.81%	-0.43%
604		●	8002	丸紅	2023/08/15	89,082,800	5.24%	6.26%	-1.02%
605		●	9074	日本石油輸送	2023/08/15	178,900	5.38%	6.40%	-1.02%
606		●	9104	商船三井	2023/08/15	26,379,800	7.28%	7.35%	-0.07%
607		●	6779	日本電波工業	2023/08/16	2,975,200	12.86%	11.78%	1.08%
608		●	2531	宝ホールディングス	2023/08/31	14,039,900	7.03%	7.07%	-0.04%
609		●	2735	ワッツ	2023/08/31	631,700	4.54%	5.14%	-0.60%
610		●	2809	キュービー	2023/08/31	7,763,600	5.49%	5.61%	-0.12%
611		●	3405	クラレ	2023/08/31	23,411,300	6.60%	6.97%	-0.37%
612	●	6302	住友重機械工業	2023/08/31	8,248,300	6.71%	6.72%	-0.01%	
613	●	6506	安川電機	2023/08/31	23,770,400	8.91%	9.04%	-0.13%	
614	●	6635	大日光・エンジニアリング	2023/08/31	161,400	2.37%	5.81%	-3.44%	
615	●	6923	スタンレー電気	2023/08/31	9,140,900	5.34%	5.33%	0.01%	
616	●	9633	東京テアトル	2023/08/31	556,600	6.95%	7.44%	-0.49%	
617	三井不動産		3471	三井不動産ロジスティクスパーク投資法人	2023/08/03	28,900	5.02%	5.33%	-0.31%
618			3490	アズ企画設計	2023/08/03	122,700	10.29%	11.33%	-1.04%
619	三田証券		3490	アズ企画設計	2023/08/09	110,500	9.27%	10.29%	-1.02%
620			3490	アズ企画設計	2023/08/31	82,500	6.92%	9.27%	-2.35%
621	三菱UFJフィナンシャル・グループ	●	3221	ヨシックスホールディングス	2023/08/04	991,100	9.57%	10.60%	-1.03%
622		●	1921	巴コーポレーション	2023/08/14	2,245,170	5.51%	6.52%	-1.01%
623		●	2217	モロゾフ	2023/08/14	353,200	4.98%	6.86%	-1.88%
624		●	2802	味の素	2023/08/14	33,553,698	6.33%	7.34%	-1.01%
625		●	2972	サンケイリアルエステート投資法人	2023/08/14	29,647	6.35%	5.28%	1.07%
626		●	3466	ラサールロジポート投資法人	2023/08/14	94,557	5.06%	-	-
627		●	4116	大日精化工業	2023/08/14	660,700	3.55%	5.31%	-1.76%
628		●	4185	JSR	2023/08/14	10,975,940	5.27%	-	-
629		●	4617	中国塗料	2023/08/14	3,371,266	6.13%	5.08%	1.05%
630		●	4912	ライオン	2023/08/14	20,931,446	7.16%	6.45%	0.71%
631		●	5406	神戸製鋼所	2023/08/14	20,183,468	5.09%	-	-
632		●	6817	スミダコーポレーション	2023/08/14	2,074,300	6.31%	5.22%	1.09%
633		●	6858	小野測器	2023/08/14	570,040	4.67%	5.72%	-1.05%
634		●	6988	日東電工	2023/08/14	7,853,200	5.24%	6.27%	-1.03%
635		●	7607	進和	2023/08/14	783,553	5.44%	-	-
636		●	7965	象印マホービン	2023/08/14	3,415,491	4.70%	5.71%	-1.01%
637		●	8130	サンゲツ	2023/08/14	3,439,700	5.81%	6.89%	-1.08%
638		●	8979	スターツプロシード投資法人	2023/08/14	17,376	6.15%	5.19%	0.96%
639		●	3086	J. フロント リテイリング	2023/08/28	15,245,166	5.63%	-	-
640		●	4704	トレンドマイクロ	2023/08/28	7,245,943	5.15%	5.09%	0.06%
641		●	6101	ツガミ	2023/08/28	2,029,157	4.06%	5.16%	-1.10%
642		●	6506	安川電機	2023/08/28	13,966,441	5.24%	-	-
643		●	6742	京三製作所	2023/08/28	3,025,070	4.81%	5.77%	-0.96%
644		●	6787	メイコー	2023/08/28	1,445,000	5.39%	-	-
645	●	7128	フルサト・マルカホールディングス	2023/08/28	889,586	3.48%	5.80%	-2.32%	
646	●	8953	日本都市ファンド投資法人	2023/08/28	355,503	5.09%	-	-	
647	●	8984	大和ハウスリート投資法人	2023/08/28	119,514	5.15%	-	-	
648	●	9601	松竹	2023/08/28	949,920	6.82%	6.83%	-0.01%	
649	三菱重工		8061	西華産業	2023/08/29	670,778	5.44%	6.44%	-1.00%
650			8070	東京産業	2023/08/30	2,463,404	8.59%	13.65%	-5.06%
651	三菱商事	●	2897	日清食品ホールディングス	2023/08/10	6,046,667	5.88%	7.10%	-1.22%
652		●	5034	unerry	2023/08/31	393,200	10.76%	8.60%	2.16%
653	松井証券		4199	ワンダーブランチ	2023/08/15	0	0.00%	5.00%	-5.00%
654	松永栄一		8150	三信電気	2023/08/01	1,600,000	9.83%	5.28%	4.55%
655	信越エンジニアリング		6590	芝浦メカトロニクス	2023/08/29	259,700	5.58%	5.00%	0.58%
656	陸屋コネク	●	7236	ティラド	2023/08/08	1,659,122	24.72%	23.29%	1.43%
657	成成		6772	東京コスモス電機	2023/08/15	163,500	10.34%	9.26%	1.08%
658	清水地所		1803	清水建設	2023/08/23	77,581,500	10.43%	9.27%	1.16%
659	石原ホールディングス		6412	平和	2023/08/09	42,244,000	42.32%	42.32%	0.00%
660	大和アセットマネジメント		3290	Oneリート投資法人	2023/08/15	17,680	6.59%	5.46%	1.13%
661			3471	三井不動産ロジスティクスパーク投資法人	2023/08/15	31,091	5.13%	6.23%	-1.10%
662		●	6419	マースグループホールディングス	2023/08/02	2,355,000	9.46%	10.58%	-1.12%
663	大和証券		6898	トミタ電機	2023/08/18	111,000	11.96%	13.01%	-1.05%
664		●	6419	マースグループホールディングス	2023/08/31	1,967,900	8.03%	9.46%	-1.43%
665		●	8617	光世証券	2023/08/24	4,025,325	42.43%	44.54%	-2.11%
666	巽也蔵	●	8617	光世証券	2023/08/31	4,175,325	44.01%	42.43%	1.58%
667		●	8617	光世証券	2023/09/01	4,175,325	44.01%	44.01%	0.00%
668	津田物産		7444	ハルマ共和物産	2023/08/14	2,246,780	41.28%	33.41%	7.87%
669	東急不動産		3282	コンフォリア・レジデンシャル投資法人	2023/08/09	66,774	9.06%	9.03%	0.03%
670	東京海上アセットマネジメント		3837	アドソル日進	2023/08/15	642,100	6.83%	8.00%	-1.17%
671			2980	SREホールディングス	2023/08/31	1,207,500	7.46%	5.97%	1.49%
672	東京海上日動火災保険		6745	ホーチキ	2023/08/31	2,055,506	7.13%	8.19%	-1.06%
673	東芝	●	6588	東芝テック	2023/08/07	28,898,178	50.15%	50.15%	0.00%
674		●	6590	芝浦メカトロニクス	2023/08/29	105,607	2.27%	15.58%	-13.31%
675		●	2812	焼津水産化学工業	2023/08/29	682,100	5.96%	-	-
676	南青山不動産	●	1821	三井住友建設	2023/08/30	18,360,400	11.29%	11.29%	0.00%
677		●	2812	焼津水産化学工業	2023/08/31	839,000	7.33%	5.96%	1.37%
678	日産東京販売ホールディングス		3316	東京日産コンピュータシステム	2023/08/09	3,390,000	53.81%	53.81%	0.00%
679	日本アジア投資		5840	日本総陰	2023/08/04	50,000	7.52%	-	-

No.	提出者	グループ区分(●)	証券コード	会社名	報告義務発生日	保有株券等の数	株券等保有割合	前回株券等保有割合	増減率
680	日本エンジェルズ・インベストメント		3133	海帆	2023/08/07	6,528,200	14.87%	15.34%	-0.47%
681			3133	海帆	2023/08/09	6,084,500	13.86%	14.87%	-1.01%
682			3133	海帆	2023/08/10	5,978,500	14.27%	13.86%	0.41%
683			3133	海帆	2023/08/16	5,403,300	12.75%	14.27%	-1.52%
684			3133	海帆	2023/08/17	5,403,300	13.48%	12.75%	0.73%
685			3133	海帆	2023/08/21	4,931,700	12.30%	13.48%	-1.18%
686			3133	海帆	2023/08/23	4,098,200	10.23%	11.72%	-1.49%
687			3133	海帆	2023/08/28	3,615,600	9.02%	10.23%	-1.21%
688	日本生命保険相互会社	●	7981	タカスタンダード	2023/08/15	3,211,028	4.56%	5.19%	-0.63%
689	日立建機		6297	鉱研工業	2023/08/21	783,000	8.73%	10.96%	-2.23%
690	武蔵野国際カントリークラブ	●	3739	コムシード	2023/08/02	7,238,724	55.11%	53.57%	1.54%
691	明治安田アセットマネジメント		5381	Mipox	2023/08/31	741,400	5.13%	-	-
692	野村アセットマネジメント	●	6266	タツモ	2023/08/08	1,571,264	10.59%	9.98%	0.61%
693			4980	デクセリアルズ	2023/08/15	3,087,700	5.06%	-	-
694			5101	横浜ゴム	2023/08/15	15,170,400	8.95%	8.99%	-0.04%
695			5214	日本電気硝子	2023/08/15	6,115,337	6.14%	6.03%	0.11%
696			6315	TOWA	2023/08/15	2,059,419	8.23%	-	-
697			6547	グリーンズ	2023/08/15	631,160	4.90%	5.38%	-0.48%
698			6266	タツモ	2023/08/16	1,720,559	11.60%	10.59%	1.01%
699			6315	TOWA	2023/08/21	2,592,422	10.36%	8.23%	2.13%
700			6315	TOWA	2023/08/24	3,410,243	13.62%	11.42%	2.20%
701			4452	花王	2023/08/31	25,328,500	5.44%	5.74%	-0.30%
702			4911	資生堂	2023/08/31	24,248,100	6.06%	6.31%	-0.25%
703			6103	オーコム	2023/08/31	2,617,471	7.75%	7.72%	0.03%
704			6361	荏原製作所	2023/08/31	4,700,500	5.09%	5.27%	-0.18%
705			6407	CKD	2023/08/31	4,798,958	7.07%	6.10%	0.97%
706			7240	NOK	2023/08/31	8,801,353	5.08%	-	-
707			7729	東京精密	2023/08/31	3,174,974	7.56%	8.64%	-1.08%
708	野村證券	●	5930	文化シャッター	2023/08/01	7,974,051	9.55%	10.04%	-0.49%
709			3548	パロックジャパンリミテッド	2023/08/09	5,416,378	14.77%	15.82%	-1.05%
710			5809	タツタ電線	2023/08/10	8,714,017	12.42%	10.75%	1.67%
711			5930	文化シャッター	2023/08/10	8,492,569	10.16%	9.55%	0.61%
712			2882	イトアンドホールディングス	2023/08/15	952,337	8.41%	9.27%	-0.86%
713			2931	ユーグレナ	2023/08/15	3,723,568	3.18%	5.13%	-1.95%
714			4165	ブレイド	2023/08/15	1,716,617	4.36%	6.08%	-1.72%
715			4449	ギフティ	2023/08/15	1,636,397	5.37%	5.53%	-0.16%
716			4574	大幸薬品	2023/08/15	2,690,061	5.31%	7.26%	-1.95%
717			5301	東海カーボン	2023/08/15	19,655,218	8.74%	7.73%	1.01%
718			5401	日本製鉄	2023/08/15	54,647,276	5.43%	5.32%	0.11%
719			6050	イー・ガーディアン	2023/08/15	760,314	7.31%	-	-
720			6141	DMG森精機	2023/08/15	12,026,743	8.51%	8.56%	-0.05%
721			6302	住友重機械工業	2023/08/15	6,805,135	5.54%	5.70%	-0.16%
722			6592	マブチモーター	2023/08/15	4,856,565	7.24%	7.38%	-0.14%
723			6619	ダブル・スコープ	2023/08/15	3,591,695	6.50%	5.85%	0.65%
724			7167	めぐきフィナンシャルグループ	2023/08/15	55,202,210	5.07%	6.58%	-1.51%
725			7518	ネットワンシステムズ	2023/08/15	4,415,304	5.30%	6.35%	-1.05%
726			7762	シチズン時計	2023/08/15	13,223,815	5.38%	6.18%	-0.80%
727			8628	松井証券	2023/08/15	14,412,110	5.56%	5.88%	-0.32%
728			9147	NIPPON EXPRESSホールディングス	2023/08/15	4,912,170	5.42%	5.57%	-0.15%
729			9165	クオルテック	2023/08/15	156,600	6.66%	5.49%	1.17%
730			2001	ニッポン	2023/08/16	11,552,626	11.70%	11.95%	-0.25%
731			5930	文化シャッター	2023/08/16	6,840,065	8.47%	10.16%	-1.69%
732			3569	セーレン	2023/08/22	7,088,814	9.19%	10.19%	-1.00%
733			6315	TOWA	2023/08/22	2,858,321	11.42%	10.36%	1.06%
734			3463	いちごホテルリート投資法人	2023/08/28	36,181	11.05%	13.75%	-2.70%
735			3548	パロックジャパンリミテッド	2023/08/28	5,033,436	13.72%	14.77%	-1.05%
736			6315	TOWA	2023/08/29	3,535,396	14.12%	13.62%	0.50%
737			2502	アサヒグループホールディングス	2023/08/31	32,255,357	6.36%	6.55%	-0.19%
738			2872	セイコー	2023/08/31	105,752	6.52%	8.08%	-1.56%
739			2882	イトアンドホールディングス	2023/08/31	844,037	7.45%	8.41%	-0.96%
740			2931	ユーグレナ	2023/08/31	6,061,343	5.18%	-	-
741			3182	オイシックス・ラ・大地	2023/08/31	2,246,962	5.91%	7.79%	-1.88%
742			3468	スターアジア不動産投資法人	2023/08/31	123,328	5.20%	-	-
743			3501	住江織物	2023/08/31	548,618	6.80%	-	-
744			4206	アイカ工業	2023/08/31	3,144,232	4.53%	5.54%	-1.01%
745			4449	ギフティ	2023/08/31	1,941,816	6.38%	5.37%	1.01%
746			4819	デジタルガレージ	2023/08/31	3,041,375	6.22%	8.76%	-2.54%
747			5541	大平洋金属	2023/08/31	1,464,820	7.48%	7.27%	0.21%
748			5706	三井金属鉱業	2023/08/31	5,033,449	8.78%	7.64%	1.14%
749			5930	文化シャッター	2023/08/31	5,260,381	7.29%	8.47%	-1.18%
750			6050	イー・ガーディアン	2023/08/31	575,451	5.53%	7.31%	-1.78%
751			6200	インソース	2023/08/31	5,539,079	6.50%	5.40%	1.10%
752			6481	THK	2023/08/31	6,424,464	4.95%	5.06%	-0.11%
753			6817	スマタコーポレーション	2023/08/31	3,675,184	11.18%	6.19%	4.99%
754		6881	キョウデン	2023/08/31	3,106,401	5.94%	-	-	
755		6962	大真空	2023/08/31	2,395,796	6.62%	5.38%	1.24%	
756		7718	スター精密	2023/08/31	2,104,546	5.02%	-	-	
757		7745	A&Dホロンホールディングス	2023/08/31	1,448,179	5.20%	-	-	
758		7905	大建工業	2023/08/31	1,370,319	5.06%	-	-	
759		7956	ビジョン	2023/08/31	9,131,262	7.51%	8.45%	-0.94%	
760		8057	内田洋行	2023/08/31	411,145	3.95%	5.20%	-1.25%	
761		8304	あおぞら銀行	2023/08/31	6,813,631	5.76%	6.30%	-0.54%	
762		8630	SOMPOホールディングス	2023/08/31	21,688,746	6.24%	5.14%	1.10%	
763		8968	福岡リート投資法人	2023/08/31	47,669	5.99%	6.13%	-0.14%	
764		9165	クオルテック	2023/08/31	10,700	0.46%	6.66%	-6.20%	
765		9202	ANAホールディングス	2023/08/31	35,630,845	6.93%	6.78%	0.15%	
766		9842	アーケランズ	2023/08/31	1,824,006	4.41%	5.31%	-0.90%	

No.	提出者	グループ区分(●)	証券コード	会社名	報告義務発生日	保有株券等の数	株券等保有割合	前回株券等保有割合	増減率
767	和田商会		2872	セイヒョー	2023/07/31	69,000	4.26%	5.73%	-1.47%
768			2872	セイヒョー	2023/07/31	71,000	4.38%	5.73%	-1.35%

【注意事項】

- ・ 表中の個別の事案は、主に8月中に提出されたEDINET情報に関するJSS社内データベースから抽出したものです(提出者名順)。但し、個人からの提出分と自己株式取得に係わる提出分は原則として除外しました。
- ・ 「グループ区分」の●は、複数の共同保有者による、合計の保有株式数や保有比率を示しています。

✓ 海外投資家は売り越しに転じる

東京証券取引所の発表によると8月（7月31日から9月1日まで）の機関投資家の動向（2市場の売買金額ベース）は次の通りでした。

◆海外投資家

海外投資家は、4月から7月は買い越しでしたが、8月は4,081億円の売り越しに転じました。

（尚、大証上場の日本株先物7銘柄＊合計のネット売買残高は7,080億円の買い越しでした。）

＊日経225、日経225mini、日経225マイクロ、TOPIX、ミニTOPIX、JPX日経400、マザーズ指数の各先物

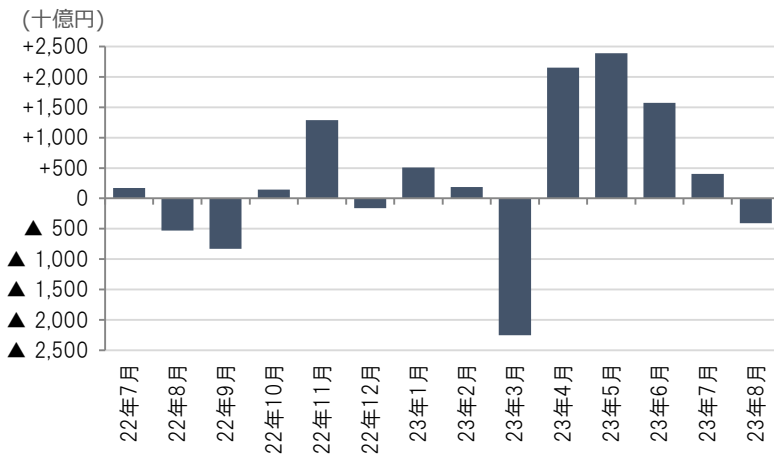

◆信託銀行・投資信託

信託銀行・投資信託は、3,977億円の売り越しでした。

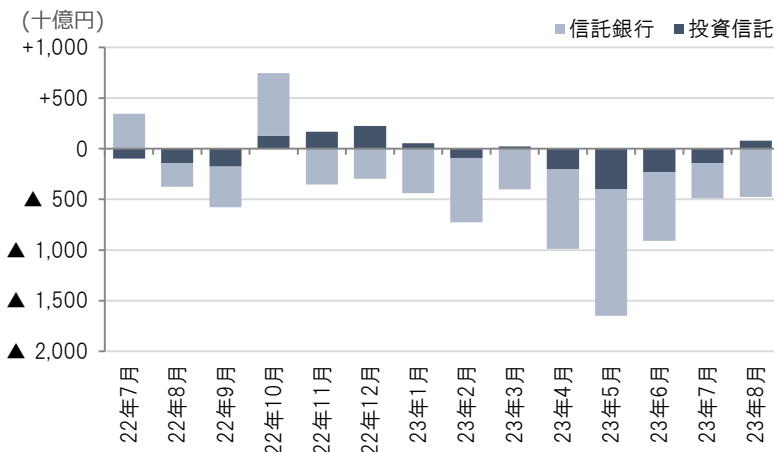

（東証「投資部門別売買状況」）

本資料の著作権につきましては、日本シェアホルダーサービスに帰属します。本資料は信頼できるとされる各種データから入手した情報に基づいておりますが、当社が当該情報全ての正確性を保証するものではありません。本資料は情報提供を目的として作成したものであり、顧客の勧誘を目的として作成したものではありません。