

- 1～2ページ : 「資本コストや株価を意識した経営の実現に向けた対応」に関する企業の対応状況とフォローアップ(東証)を受けて
- 2～3ページ : 三菱UFJ国際投信がMU投資顧問の運用事業を統合
- 3ページ : 機関投資家協働対話フォーラム、エンゲージメント・アジェンダを公表
- 4～15ページ : 森を歩けば — 大量保有報告書の世界を散策
- 16ページ : 機関投資家動向 (「投資部門別売買状況」から)



「資本コストや株価を意識した経営の実現に向けた対応」に関する企業の対応状況とフォローアップ(東証)を受けて

✓ 機関投資家の要求レベルで開示している企業は少数

2023年3月末に東証より「資本コストや株価を意識した経営の実現に向けた対応について」と「株主との対話の推進と開示について」の要請が公表され、それ以降、各上場企業の対応が徐々に進んでいます。8月29日に東証が両要請の進捗状況や意見等をまとめた資料を公表しておりますので、今回はそのうちの1つ『「資本コストや株価を意識した経営の実現に向けた対応」に関する企業の対応状況とフォローアップ』について触れたいと思います。

●開示状況

今般の要請は、開示を行っている旨やその閲覧方法についてCG報告書への記載を求めていることから、東証は、3月期決算企業のCG報告書が出揃った7月中旬時点で集計を行っています。今般の要請では、計画策定・開示の前提として十分な現状分析や検討が求められているため、開示時期に関して具体的な期限は定められていないものの、3月決算企業のうち、プライム市場では31%、スタンダード市場では14%が開示済みとされました。ただし、開示した企業のうち「具体的な取組み等は現在検討中(今後改めて公表)」とする会社もプライム市場で3分の1程度、スタンダード市場では3分の2程度存在するとのこと。具体的な取組み内容が開示されている場合も、「既存の開示を参照するのみで、資本コストを踏まえた現状分析・評価に関して言及がないなど、投資者との建設的な対話を進める観点で、記載が十分ではない事例も一定程度見られる」と指摘されています。

開示済み企業が現時点でプライム市場で31%という数字は評価される意見がある一方、機関投資家の要求目線のレベルで開示している企業はまだ少数と推察されます。当要請に応えた詳細な専用資料をホームページに掲載している企業もあれば、CG報告書で簡単に触れている企業もあり、対応の程度は様々とみられます。東証は、本開示をベースとした投資者との積極的な対話・取組みのブラッシュアップを期待しています。開示内容が充実しているほど、対話は建設的なものになりやすくなります。開示する取組み内容が投資家目線に近づき、また超えていくことにより、株価のプレミアム評価に繋がることが期待されます。本対応内容は上場企業間で横比較されやすいことも注意しておいた方が良いでしょう。

また、「PBRが高い企業/時価総額が小さい企業ほど相対的に開示が進んでいない」という課題も挙げられています。本要請が公表された際、「PBR1倍割れ問題」と報道されることが多くあり、「PBR1倍を超えていたら、本要請は当社には無関係」と誤認されているケースも多くあるとのこと。既に高い評価を受けているケースも、不特定多数の投資家から出資を受けている上場企業としては、さらなる中長期的な企業価値向上の実現に向けた建設的な対話が望まれるものです。

●投資家等からのフィードバック

本要請は、機関投資家からポジティブな反応が多く、海外投資家からも注目され、本要請発表後の4-6月に海外投資家が日本株を6兆円以上と大幅に買い越した主な背景となりました。「成熟した議論がより多く見られるようになってきている」、「なかなか会うことができなかった企業が、今回の訪問ではいきなりCEOが出てくることになるなど、日本企業の姿勢に明らかな変化が生じている」「何度言っても動かなかった日本最大規模のメーカーが、今回の要請を受け、PBR1倍から脱却するための成長実現に向けた計画を立てた」といった好意的な意見が紹介されています。

一方で、「経営者が十分に腹落ちしていないと感じるケースや、意識を持っているか疑問に感じるケースもある」、「取組みを検討するための金融リテラシーやリソースが足りない印象」、「企業からは“今までそんな説明をしたことがないので、どうやっていいかわからない”という声も聞こえている」、「企業の中には何から手を付けてよいかわからない、わかったつもりで間違っているケースもある」という指摘も挙がっています。企業側から挙がっている課題の中にも「実行するためのリソースや体制が整っていない」という

声が紹介されています。資本コストを意識することは、コーポレートガバナンス・コードでも要請されていながら、上場企業側になかなか意識が定着しないという問題意識があり、本要請がなされています。株主資本コストは株価評価上で非常に重要な視点で、“資本提供者から要求されるハードルレート”などと言われたりしますが、負債コストと違い、利払いのようなキャッシュアウトがリアルな数字で見えるわけではないので、理解されにくいものかもしれません。当然、本要請に取組んでいくに当たっては、企業側が腹落ちしていることは不可欠です。

投資家の別の意見として、「資本コストを下げるという意識はまだ弱い」という指摘もあります。資本コストに関しては、東証の要請は“意識”、“把握”にとどまっていますが、自社の株価評価向上の趣旨で資本コスト低減の実効性のある取組みまで開示すれば、まだそういった企業は少数だけに投資家から一目置かれることになるでしょう。

JSSでは、東証の要請「資本コストや株価を意識した経営の実現に向けた対応」をはじめ、機関投資家との建設的な対話をご支援します。皆さまの企業価値向上に向けて、少しでもお力になれば幸いです。



三菱UFJ国際投信がMU投資顧問の運用事業を統合

✓ 統合に伴い議決権行使基準にも変更あり

本年10月、三菱UFJ国際投信はMU投資顧問の運用事業を統合し、三菱UFJアセットマネジメントとなりました。これに伴い議決権行使基準の改定も行われています。主な変更点は以下のとおりです。

①取締役会構成

✓ プライム市場以外の上場企業に対しても、複数かつ1/3以上の独立社外取締役の選任を要求。
(親会社等を有する企業は、改定前より「過半数」必要)

②取締役会規模

✓ 取締役が21名以上の場合、取締役候補者全員に反対。
(改定前は「自己資本5,000億円未満で取締役会の人数が18名以上の場合、反対」との運用)

③社外役員の独立性

✓ 独立性の判断基準を明記。以下の場合原則反対。
・金融商品取引所への独立役員としての届出がない、もしくは届出の予定がない場合
・持株比率10%以上の大株主出身者(過去10年間に所属していた者)
・在任期間が12年以上の場合
(大株主出身者のクーリングオフ期間(10年)は、本改定で導入)

④社外取締役の活動状況

✓ 「取締役会、監査委員会、監査等委員会への出席率が3/4未満である場合、当該候補者に反対」と明記。
(監査委員会と監査等委員会の出席率も本改定で精査対象に)

⑤発行可能株式総数の拡大

✓ 「買収防衛目的のもの、また特段の理由のない過大な発行可能株式総数の拡大(既存の枠を3割以上拡大し、かつ拡大後の枠に対する発行済株式数の使用率が1/3以下の場合)に反対」と明記。
(改定前は定量基準なし)

⑥配当授権

✓ 剰余金の配当等の決定権限を取締役に授権する定款変更について、株主総会による決議を排除すると定める場合、反対
(改定前は「剰余金処分が不適切な場合、配当授権については反対」との運用)

⑦剰余金処分

✓ 原則反対となる過剰配当、過少配当、キャッシュリッチの基準が具体化。
・過剰配当: 過去3期連続赤字かつ有配/当期利益赤字かつ増配/配当性向200%超かつ増配
・過少配当: 過去3年平均および直近のROEが5%未満で、内部留保の必要性が低く、総還元性向が30%未満の場合
・キャッシュリッチ: (現預金+長短期有価証券)/総資産が50%以上かつ過去3年平均および直近のROEが8%未満の場合
(過去3年間に総還元性向が100%超の実績がある場合/直近期の当期利益が赤字の場合を除く)

⑧役員報酬(賞与)

- ✓支払い対象者に社外取締役・監査等委員である取締役、監査役が含まれる場合、原則反対
(「社外取締役・監査等委員である取締役」が追加)

⑨役員報酬(退職慰労金)

- ✓退職慰労金の支給は原則反対。
(改定前の「打ち切り支給は除き」との記載は削除)

⑩役員報酬(株式報酬)

- ✓株式報酬制度について、希薄化の基準を明記するとともに行使条件の基準を追加。
 - ・希薄化:潜在的希薄化率が発行済株式総数の5%を超える場合/年間希薄化率が1%を超える場合は反対
 - ・行使条件:行使等が退職後に限定されていない/特定の業績目標を条件としていない/2年以上の据置期間がない場合は反対

⑪買収防衛策

- ✓独立性のある社外取締役が取締役総数の過半数を占めていない場合、反対。
(改定前に行っていた3期平均のROEが8%以上であることを求めるとの運用は廃止)

議決権行使の方針

https://www.am.mufg.jp/assets/pdf/corp/responsible/stewardshipcode/giketsu_230831.pdf



機関投資家協働対話フォーラム、エンゲージメント・アジェンダを公表

- ✓ 機関投資家7社が東証要請に関する対話を求める

機関投資家協働対話フォーラムは本年10月、エンゲージメント・アジェンダ「資本コストや株価を意識した経営の実現に向けた投資家との対話のお願い」を公表しました。本アジェンダは、機関投資家7社(企業年金連合会、第一生命保険、三井住友DSアセットマネジメント、三井住友トラスト・アセットマネジメント、三菱UFJ信託銀行、明治安田アセットマネジメント、りそなアセットマネジメント)が共同で、企業の社長宛に東証要請(資本コストや株価を意識した経営の実現に向けた対応について)に基づく対話を依頼するものです。プライム市場上場企業のなかから流通株式時価総額やPBRなどをもとに対象企業を選定し、書簡を送付しているとしています。

機関投資家7社は東証要請について、「私達も企業の皆様に積極的に取り組んでいただきたいと願っている内容」と評価しています。一方で、一過性の資本政策や事業との関連の小さいESG情報の開示など企業価値向上に結び付いていない取組みも見られると指摘し、企業の参考となるよう、投資家がどのような情報開示を求めているのかについてまとめています。

投資家が企業を評価する際の項目は、①収益力はあるか、②成長性に確信が持てるか、③リスクマネジメントは適切か、④資本市場に対する姿勢、資本政策、ガバナンス、企業風土・文化、経営トップの熱意に整理されるとし、「企業価値向上に向けたストーリー」として説明することが有効であるとしています。

<企業価値向上に向けたストーリー>

- 1)実現したい中長期的な経営ビジョンや使命、パーパス
- 2)現在のビジネスモデル、価値創造の源泉・競争力の源泉、収益構造、市場環境
- 3)リスクと成長機会となる重要なサステナビリティ課題(マテリアリティ、特に財務的マテリアリティ)
- 4)ビジョンや使命、パーパスの実現に向け、マテリアリティ、特に財務的マテリアリティを踏まえた、企業価値を向上させる中長期戦略
- 5)中長期戦略の遂行のために必要な経営資源、特に人的資本・知的財産など無形資産
- 6)財務的マテリアリティによる将来財務への影響、取り組み目標とKPI
- 7)これらを適切なリスクテイクのもと積極果敢に推進するガバナンス、特に、サステナビリティに関わるガバナンス(サステナビリティ・ガバナンス)

詳細は以下のリンク先をご参照ください。

https://www.iicf.jp/pdf/jp/pdf_jp_20231003.pdf?20231003

✓ ダルトン、2社新規提出

【9月 月間サマリー】

	新規 5%超	増加	増減なし	減少	5%未満に 減少	合計	参照No.
< 全体 >	140	239	67	293	169	908	

▼ 提出件数の上位3社(外資系資産運用機関グループ)

エフィッシモ キャピタル マネージメント		8	28	1	1	38	227-264
キャピタル・グループ	1	15	3	13	5	37	281-317
FMR LLC		5	1	7	4	17	40-56

▼ 注目の機関投資家 <50音順>

3D Investment Partners Pte. Ltd.	1					1	1
Evo Fund				11	1	12	27-38
NIPPON ACTIVE VALUE FUND PLC	1	4		2	1	8	91-98
Oasis Management Company Ltd.				1	2	3	100-102
いちごアセットマネジメント・インターナショナル			2		1	3	208-210
エフィッシモ キャピタル マネージメント		8	28	1	1	38	227-264
シティインデックスイレブンス		2	1	1		4	336-339
シルチェスター・インターナショナル・ インベスターズ・エルエルピー	1	1		5	1	8	349-356
ストラテジックキャピタル	1	5				6	366-371
ダルトン・インベストメンツ・エルエルシー	2	2				4	377-380
タワー投資顧問				3	1	4	381-384
ノルウェー銀行				1	1	2	396-397
光通信	2	13		6	1	22	585-606
整理回収機構		1		2	2	5	750-754
南青山不動産		2	2			4	772-775

▼ 4機関以上から報告書が提出された企業

東芝	1		4		3	8	39,157,158,159,234, 241,244,453(4機関)
TOWA	1	2		3	1	7	540,543,639,706,855, 858,887(4機関)
イー・ガーディアン	2	2			2	6	68,69,138,385,832,885 (4機関)

No.	提出者	グループ区分(●)	証券コード	会社名	報告義務発生日	保有株券等の数	株券等保有割合	前回株券等保有割合	増減率
1	3D Investment Partners Pte. Ltd.		2812	焼津水産化学工業	2023/09/11	1,120,000	9.78%	-	-
2	AI inside		3909	ショーケース	2023/09/21	158,200	1.85%	20.71%	-18.86%
3	ALPHA Capital合同会社		6173	アクアライン	2023/09/08	22,429	0.75%	14.05%	-13.30%
4	auフィナンシャルホールディングス		7157	ライフネット生命保険	2023/09/06	12,800,000	18.34%	21.10%	-2.76%
5	Be Brave		3431	宮地エンジニアリンググループ	2023/09/19	392,300	5.67%	7.17%	-1.50%
6			3431	宮地エンジニアリンググループ	2023/09/22	313,900	4.54%	5.67%	-1.13%
7		●	5588	ファーストアカウンティング	2023/09/22	681,000	13.07%	-	-
8	BEENEXT2 Pte. Ltd.	●	5588	ファーストアカウンティング	2023/09/26	376,000	7.22%	10.38%	-3.16%
9		●	5588	ファーストアカウンティング	2023/09/27	279,100	5.36%	7.22%	-1.86%
10	BIPROGY		4200	HCSホールディングス	2023/09/22	372,000	13.97%	13.82%	0.15%
11			1793	大本組	2023/09/28	497,000	9.68%	8.13%	1.55%
12	Black Clover Limited		5918	瀧上工業	2023/09/28	381,500	14.14%	12.45%	1.69%
13			5923	高田機工	2023/09/28	138,900	6.21%	5.19%	1.02%
14	BofA証券	●	4563	アンジェス	2023/09/20	39,117,790	17.01%	18.28%	-1.27%
15	BSインベストメント		8114	デサト	2023/09/07	32,546,100	42.31%	41.27%	1.04%
16	Charon Finance GmbH		6237	イワキ	2023/09/29	1,124,600	5.00%	-	-
17	DMC		6640	I-PEX	2023/09/15	6,821,400	36.43%	36.43%	0.00%
18			9425	日本テレホン	2023/09/08	1,223,900	21.32%	22.53%	-1.21%
19			9425	日本テレホン	2023/09/11	1,128,700	19.66%	21.32%	-1.66%
20			9425	日本テレホン	2023/09/12	894,300	15.58%	19.66%	-4.08%
21			9425	日本テレホン	2023/09/14	745,300	12.98%	15.58%	-2.60%
22	DXエンゲージメントパートナーズ合同会社		9425	日本テレホン	2023/09/19	647,700	11.28%	12.98%	-1.70%
23			9425	日本テレホン	2023/09/20	565,700	9.85%	11.28%	-1.43%
24			9425	日本テレホン	2023/09/21	380,100	6.62%	9.85%	-3.23%
25			9425	日本テレホン	2023/09/27	304,800	5.31%	6.62%	-1.31%
26			9425	日本テレホン	2023/09/28	157,700	2.75%	5.31%	-2.56%
27		●	6731	ピクセラ	2023/09/06	349,988,977	28.41%	29.20%	-0.79%
28		●	3175	イー・ビーホールディングス	2023/09/08	848,300	6.10%	7.23%	-1.13%
29		●	6659	メディアリンクス	2023/09/11	16,890,200	26.73%	27.33%	-0.60%
30		●	6731	ピクセラ	2023/09/11	338,349,377	27.46%	28.41%	-0.95%
31		●	4586	ドレックス	2023/09/12	1,380,000	3.57%	5.89%	-2.32%
32	Evo Fund	●	3175	イー・ビーホールディングス	2023/09/14	692,300	5.01%	6.10%	-1.09%
33		●	6659	メディアリンクス	2023/09/15	16,675,800	26.61%	26.73%	-0.12%
34		●	2762	SANKO MARKETING FOODS	2023/09/22	4,970,003	16.88%	17.65%	-0.77%
35		●	8894	REVOLUTION	2023/09/25	60,813,003	9.34%	73.88%	-64.54%
36		●	6731	ピクセラ	2023/09/26	324,941,577	26.37%	27.46%	-1.09%
37		●	3672	オルトプラス	2023/09/28	3,592,935	13.45%	20.37%	-6.92%
38		●	6731	ピクセラ	2023/09/28	313,554,177	25.45%	26.37%	-0.92%
39	Farallon Capital Management, L. L. C.	●	6502	東芝	2023/09/20	0	0.00%	5.30%	-5.30%
40			4705	クリップコーポレーション	2023/09/15	221,500	4.88%	6.16%	-1.28%
41			4767	テー・オー・ダブリュー	2023/09/15	1,869,900	3.82%	5.06%	-1.24%
42			6670	MCJ	2023/09/15	9,830,875	9.66%	8.57%	1.09%
43			7292	村上開明堂	2023/09/15	1,069,800	8.17%	9.69%	-1.52%
44			9824	泉州電業	2023/09/15	2,066,700	9.84%	8.79%	1.05%
45			9842	アークラズ	2023/09/15	4,568,927	7.06%	9.59%	-2.53%
46			2429	ワールドホールディングス	2023/09/29	808,900	4.58%	6.29%	-1.71%
47			2678	アスクル	2023/09/29	9,655,117	9.90%	8.90%	1.00%
48	FMR LLC	●	3254	プレザンスコーポレーション	2023/09/29	5,921,070	8.51%	8.08%	0.43%
49			4212	積水樹脂	2023/09/29	2,443,203	7.33%	5.42%	1.91%
50			4485	JTOWER	2023/09/29	2,204,919	10.00%	10.00%	0.00%
51			6623	愛知電機	2023/09/29	651,740	6.86%	7.96%	-1.10%
52			7279	ハイレックスコーポレーション	2023/09/29	1,420,500	3.72%	5.18%	-1.46%
53			7292	村上開明堂	2023/09/29	894,400	6.83%	8.17%	-1.34%
54			7595	アルゴグラフィックス	2023/09/29	1,828,850	8.18%	9.20%	-1.02%
55			8871	ゴールドクレスト	2023/09/29	2,761,773	7.72%	8.84%	-1.12%
56			9795	ステップ	2023/09/29	1,039,900	6.24%	7.57%	-1.33%
57	Global Alpha Capital Management Ltd.		7864	フジシールインターナショナル	2023/09/15	3,654,236	6.07%	5.04%	1.03%
58			9213	セイファート	2023/09/01	0	0.00%	9.67%	-9.67%
59	IBJ		9160	ハルレーゼ	2023/09/19	1,533,300	6.13%	5.10%	1.03%
60	IPC	●	9759	NSD	2023/09/04	5,605,880	6.44%	6.32%	0.12%
61			3370	フジタコーポレーション	2023/09/13	540,600	15.84%	-	-
62	JFLAホールディングス		3370	フジタコーポレーション	2023/09/26	493,600	14.46%	15.84%	-1.38%
63	Joho Capital, L. L. C.		4192	スパイダープラス	2023/09/15	1,724,400	4.92%	6.67%	-1.75%
64		●	2767	円谷フィールズホールディングス	2023/09/15	3,518,855	5.07%	-	-
65	JPモルガン・アセット・マネジメント	●	4887	サワイグループホールディングス	2023/09/15	2,962,336	6.76%	-	-
66		●	4887	サワイグループホールディングス	2023/09/29	3,515,058	8.02%	6.76%	1.26%
67		●	7342	ウェルスナビ	2023/09/29	3,231,234	6.56%	5.48%	1.08%
68		●	6050	イー・ガーディアン	2023/09/15	524,739	5.04%	-	-
69	JPモルガン証券	●	6050	イー・ガーディアン	2023/09/29	334,139	3.21%	5.04%	-1.83%
70		●	6121	TAKISAWA	2023/09/29	337,769	5.13%	-	-
71	KI		6544	ジャパンエレベーターサービスホールディングス	2023/09/14	24,379,000	27.37%	28.37%	-1.00%
72	KJP2 L. P.		5590	ネットスターズ	2023/09/26	2,051,200	12.30%	-	-
73		●	5035	HOUSEI	2023/09/11	3,812,500	53.74%	53.74%	0.00%
74	KSK合同会社	●	5035	HOUSEI	2023/09/20	3,812,500	53.74%	53.74%	0.00%
75	LINE Digital Frontier	●	3663	セルシス	2023/09/15	1,823,300	5.03%	-	-
76		●	2484	出前館	2023/10/01	50,641,700	38.44%	38.64%	-0.20%
77	LINEヤフー		2678	アスクル	2023/10/01	43,808,600	44.92%	42.73%	2.19%
78			4193	フアブリカコミュニケーションズ	2023/10/01	866,000	16.25%	-	-
79			9698	クレオ	2023/10/01	1,100,000	12.81%	12.72%	0.09%
80	Long Corridor Asset Management Limited		6548	旅工房	2023/09/04	924,600	9.43%	13.98%	-4.55%
81			6548	旅工房	2023/09/05	331,300	3.38%	9.43%	-6.05%
82	LUN PARTNERS CAPITAL LIMITED	●	5590	ネットスターズ	2023/09/26	1,112,000	6.67%	-	-
83			4936	アクシージア	2023/09/15	2,103,900	8.12%	6.67%	1.45%
84	M&Gインベストメント・マネジメント・リミテッド		9204	スカイマーク	2023/09/15	2,582,000	4.28%	5.84%	-1.56%
85			2379	ディップ	2023/09/29	3,200,600	5.32%	-	-
86	Macbee Planet		3691	デジタルプラス	2023/09/27	369,100	10.00%	-	-
87			4372	ユミルリンク	2023/09/01	452,300	11.62%	10.37%	1.25%
88	MIRI Capital Management LLC		3804	システム ディ	2023/09/26	1,015,800	15.63%	14.51%	1.12%

No.	提出者	グループ区分(●)	証券コード	会社名	報告義務発生日	保有株券等の数	株券等保有割合	前回株券等保有割合	増減率
89	NAJホールディングス		6946	日本アビオニクス	2023/09/15	1,938,062	50.83%	50.43%	0.40%
90	NCネットワーク		6635	大日光・エンジニアリング	2023/09/15	383,700	5.64%	5.64%	0.00%
91		●	4636	T&K TOKA	2023/09/06	5,420,136	23.77%	22.23%	1.54%
92		●	4326	インテージホールディングス	2023/09/08	4,559,500	11.28%	12.62%	-1.34%
93		●	4326	インテージホールディングス	2023/09/12	3,848,600	9.52%	11.28%	-1.76%
94		●	4326	インテージホールディングス	2023/09/13	819,300	2.03%	9.52%	-7.49%
95	NIPPON ACTIVE VALUE FUND PLC		4462	石原ケミカル	2023/09/13	826,500	5.07%	-	-
96		●	8708	アイザワ証券グループ	2023/09/27	5,685,500	11.96%	10.77%	1.19%
97		●	4109	ステラケミファ	2023/10/01	2,071,900	15.68%	14.70%	0.98%
98		●	4636	T&K TOKA	2023/10/01	5,515,636	24.18%	23.77%	0.41%
99	NIPPON EXPRESSホールディングス		4690	日本パレットボール	2022/03/18	180,000	10.59%	-	-
100			1719	安藤・間	2023/09/14	12,037,910	6.65%	8.01%	-1.36%
101	Oasis Management Company Ltd.		8698	マネックスグループ	2023/09/20	10,498,446	4.07%	5.08%	-1.01%
102			1719	安藤・間	2023/09/25	8,870,038	4.90%	6.65%	-1.75%
103	OMU	●	5137	スマートドライブ	2023/09/26	3,079,760	49.15%	49.48%	-0.33%
104	REVICキャピタル		6547	グリーンズ	2023/09/04	676,500	4.87%	6.08%	-1.21%
105	SAMARANG UCITS		3763	プロシッパ	2023/09/21	642,400	4.12%	5.14%	-1.02%
106	SBIアセットマネジメント	●	4442	バルテス	2023/09/29	315,000	4.41%	5.39%	-0.98%
107	SBIインベストメント	●	4882	ベルセウスプロテオミクス	2023/09/21	726,900	6.18%	6.59%	-0.41%
108	SBIキャピタル	●	3691	デジタルプラス	2023/09/25	446,100	12.09%	13.03%	-0.94%
109	SBIファイナンシャルサービシーズ		3925	ダブルスタンダード	2023/09/29	2,652,200	19.53%	18.42%	1.11%
110			3902	メディカル・データ・ビジョン	2023/09/04	9,882,314	24.69%	23.65%	1.04%
111		●	9246	プロジェクトカンパニー	2023/09/11	688,300	11.83%	10.42%	1.41%
112			3902	メディカル・データ・ビジョン	2023/09/13	10,318,014	25.78%	24.69%	1.09%
113	SBIホールディングス	●	9246	プロジェクトカンパニー	2023/09/19	757,800	13.03%	11.83%	1.20%
114		●	9246	プロジェクトカンパニー	2023/09/21	862,700	14.83%	13.03%	1.80%
115			3902	メディカル・データ・ビジョン	2023/09/22	10,725,514	26.80%	25.78%	1.02%
116		●	9246	プロジェクトカンパニー	2023/09/26	956,800	16.45%	14.83%	1.62%
117		●	9246	プロジェクトカンパニー	2023/09/28	1,019,200	17.52%	16.45%	1.07%
118			4120	スガイ化学工業	2023/09/07	175,527	12.78%	13.82%	-1.04%
119			4120	スガイ化学工業	2023/09/11	155,527	11.33%	12.78%	-1.45%
120			4120	スガイ化学工業	2023/09/12	135,527	9.87%	11.33%	-1.46%
121			1491	中外航業	2023/09/15	3,094,700	1.07%	7.95%	-6.88%
122			4120	スガイ化学工業	2023/09/15	115,527	8.41%	9.87%	-1.46%
123			4393	バンク・オブ・イノベーション	2023/09/15	333,464	8.33%	7.75%	0.58%
124	SBI証券		7777	スリー・ディー・マドリックス	2023/09/15	3,354,100	5.03%	-	-
125			9423	フォーバル・リアルストレート	2023/09/15	1,039,742	4.30%	5.53%	-1.23%
126			3645	メディカルネット	2023/09/29	454,095	4.22%	5.49%	-1.27%
127			3930	はてな	2023/09/29	156,102	5.09%	-	-
128			4120	スガイ化学工業	2023/09/29	66,927	4.87%	8.41%	-3.54%
129			4169	ENECHANGE	2023/09/29	2,547,500	8.30%	8.23%	0.07%
130			4393	バンク・オブ・イノベーション	2023/09/29	327,564	8.18%	8.33%	-0.15%
131			6228	ジュエ・イー・ティ	2023/09/29	240,200	5.35%	-	-
132	SBI新生銀行	●	5028	セカンドサイトアナリティカ	2023/09/27	622,300	18.97%	19.66%	-0.69%
133	SBI地銀ホールディングス	●	8303	SBI新生銀行	2023/09/01	109,707,388	53.51%	76.39%	-22.88%
134		●	7161	じもとホールディングス	2023/09/29	3,832,300	5.67%	7.37%	-1.70%
135		●	4588	オンコリスバイオファーマ	2023/09/08	3,074,962	15.03%	15.88%	-0.85%
136		●	2157	コシダカホールディングス	2023/09/15	1,906,800	2.32%	5.14%	-2.82%
137		●	4462	石原ケミカル	2023/09/15	927,540	5.69%	-	-
138		●	6050	イー・ガーディアン	2023/09/15	377,800	3.63%	5.39%	-1.76%
139		●	6224	JRC	2023/09/15	183,400	1.45%	8.63%	-7.18%
140		●	7003	三井E&S	2023/09/15	7,545,852	6.46%	8.08%	-1.62%
141		●	7291	日本プラスト	2023/09/15	855,900	4.41%	5.60%	-1.19%
142	SMBC日興証券	●	7467	萩原電気ホールディングス	2023/09/15	778,505	7.96%	9.88%	-1.92%
143		●	8165	千趣会	2023/09/15	3,364,600	6.46%	5.09%	1.37%
144		●	8953	日本都市ファンド投資法人	2023/09/15	147,536	2.11%	5.22%	-3.11%
145		●	8954	オリックス不動産投資法人	2023/09/15	63,022	2.28%	5.21%	-2.93%
146		●	4588	オンコリスバイオファーマ	2023/09/26	2,891,200	13.98%	15.03%	-1.05%
147		●	3139	ラクト・ジャパン	2023/09/29	657,600	6.61%	-	-
148		●	9384	内外トランスライン	2023/09/29	621,700	5.81%	-	-
149	Spica Limited		8595	ジャフコ グループ	2023/09/28	6,144,465	9.88%	-	-
150	STPR		3990	UUUM	2023/09/08	0	0.00%	5.16%	-5.16%
151	Sunrise Management (Non-U.S.) Limited III	●	9168	ライズ・コンサルティング・グループ	2023/09/12	10,435,590	42.77%	-	-
152	Sunrise Management Limited III	●	9168	ライズ・コンサルティング・グループ	2023/09/12	10,435,590	42.77%	-	-
153	SWCC	●	9824	泉州電業	2023/09/20	1,000,000	4.76%	10.20%	-5.44%
154	Swiss-Asia Financial Services Pte. Ltd.		6772	東京コスモス電機	2023/09/15	82,400	5.21%	-	-
155	T's International		2656	ベクターホールディングス	2023/07/21	4,100,000	21.30%	-	-
156			2656	ベクターホールディングス	2023/07/21	4,100,000	21.30%	21.30%	0.00%
157			6502	東芝	2023/09/20	340,459,263	78.56%	-	-
158	TBJH		6502	東芝	2023/09/21	340,459,263	78.56%	78.56%	0.00%
159			6502	東芝	2023/09/26	340,459,263	78.56%	78.56%	0.00%
160			3977	フュージョン	2023/10/01	143,800	9.98%	-	-
161	TOPPAN		4337	びあ	2023/10/01	1,087,709	7.08%	-	-
162			6183	ベルシステム24ホールディングス	2023/10/01	11,339,385	15.22%	-	-
163			3878	巴川製紙所	2023/10/01	1,139,400	10.00%	10.97%	-0.97%
164			3977	フュージョン	2023/10/01	0	0.00%	9.99%	-9.99%
165	TOPPANホールディングス		4337	びあ	2023/10/01	0	0.00%	7.72%	-7.72%
166			4634	東洋インキSCホールディングス	2023/10/01	10,446,988	17.92%	18.17%	-0.25%
167			6183	ベルシステム24ホールディングス	2023/10/01	0	0.00%	15.25%	-15.25%
168			7894	丸東産業	2023/10/01	300,000	18.86%	18.86%	0.00%
169	UBE三菱セメント	●	5277	スバンクリートコーポレーション	2023/10/02	1,271,600	13.63%	-	-
170	VINTAGE CAVE TOKYO		5337	ダントーホールディングス	2023/09/13	1,650,900	5.00%	-	-
171	VIS Advisors, LP		4193	ファブリカコミュニケーションズ	2023/09/07	503,800	9.46%	8.45%	1.01%
172	YASNAG	●	7271	安永	2023/09/25	2,514,600	19.43%	17.63%	1.80%
173	Ys' Assortment		2984	ヤマイチ・ユニハイムエステート	2023/09/08	4,000,000	55.68%	20.93%	34.75%
174	Z Venture Capital	●	7356	Retty	2023/10/01	1,990,576	13.35%	17.25%	-3.90%

No.	提出者	グループ区分(●)	証券コード	会社名	報告義務発生日	保有株券等の数	株券等保有割合	前回株券等保有割合	増減率	
175	ZEUS CO., LTD.		6228	ジェイ・イー・ティ	2023/09/14	3,700,000	95.12%	95.12%	0.00%	
176			6228	ジェイ・イー・ティ	2023/09/25	2,900,000	64.59%	95.12%	-30.53%	
177	アーク・クエスト	●	7792	コラントツテ	2023/09/08	6,450,000	71.54%	71.82%	-0.28%	
178	アーチザン・インベストメンツ・ジーピー		2477	手間いらず	2023/09/29	324,200	5.00%	7.47%	-2.47%	
179	エルエルシー		3937	Ubicomホールディングス	2023/09/29	566,600	4.76%	7.68%	-2.92%	
180	アセットマネジメントOne	●	1407	ウエストホールディングス	2023/09/15	3,876,803	8.42%	6.82%	1.60%	
181			2454	オールアバウト	2023/09/15	812,000	5.76%	6.86%	-1.10%	
182			2471	エスプール	2023/09/15	4,344,000	5.50%	6.65%	-1.15%	
183			2884	ヨシムラ・フード・ホールディングス	2023/09/15	1,031,200	4.32%	5.21%	-0.89%	
184			3741	セック	2023/09/15	326,600	6.38%	-	-	
185			●	6779	日本電波工業	2023/09/15	1,461,200	6.32%	5.19%	1.13%
186			●	6908	イリソ電子工業	2023/09/15	2,094,300	8.52%	7.46%	1.06%
187				7353	KIYOローニング	2023/09/15	623,800	9.17%	8.16%	1.01%
188			●	8954	オリックス不動産投資法人	2023/09/15	156,072	5.65%	6.79%	-1.14%
189			●	9560	プログリット	2023/09/15	715,200	6.01%	-	-
190		●	3093	トレジャー・ファクトリー	2023/09/29	1,638,200	6.73%	5.77%	0.96%	
191			3267	フィル・カンパニー	2023/09/29	241,600	4.18%	5.94%	-1.76%	
192		●	3465	ケイアイスター不動産	2023/09/29	593,900	3.74%	5.12%	-1.38%	
193			4387	ZUU	2023/09/29	261,800	5.51%	6.51%	-1.00%	
194		●	6030	アドベンチャー	2023/09/29	582,548	7.74%	8.83%	-1.09%	
195			6227	Alfacaテック	2023/09/29	313,000	5.56%	-	-	
196		●	6957	芝浦電子	2023/09/29	716,400	9.21%	8.12%	1.09%	
197		●	7033	マネジメントリニューシヨンス	2023/09/29	1,372,700	8.16%	6.87%	1.29%	
198		●	7516	コーナン商事	2023/09/29	2,571,874	7.42%	7.35%	0.07%	
199		●	8957	東急リアル・エステート投資法人	2023/09/29	52,930	5.41%	6.48%	-1.07%	
200	アニヴェルセルHOLDINGS	●	8214	AOKIホールディングス	2023/09/14	36,360,406	41.96%	41.48%	0.48%	
201			●	8214	AOKIホールディングス	2023/09/27	36,360,406	41.96%	41.96%	0.00%
202	アリアケ・マスター・ファンド	●	8337	千葉興業銀行	2023/09/28	8,902,900	14.09%	13.64%	0.45%	
203	ありあけキャピタル		8358	スルガ銀行	2023/09/28	13,045,900	5.62%	6.10%	-0.48%	
204	イーグルファイナンス	●	4936	アクシーアジア	2023/09/20	12,982,600	50.10%	50.17%	-0.07%	
205	イーストスプリング・インベストメンツ		3401	帝人	2023/09/15	10,101,700	5.10%	-	-	
206	(シンガポール)リミテッド		5801	古河電気工業	2023/09/15	4,688,700	6.63%	5.25%	1.38%	
207	イーブックイニシアティブジャパン	●	3663	セルシス	2023/09/15	1,823,300	5.03%	-	-	
208		●	2768	双日	2023/09/15	9,687,720	4.12%	5.14%	-1.02%	
209	いちごアセットマネジメント・インターナショナル	●	8975	いちごオフィスリート投資法人	2023/09/28	535,313	35.37%	35.37%	0.00%	
210	ピーティーイー・リミテッド	●	8975	いちごオフィスリート投資法人	2023/09/29	535,313	35.37%	35.37%	0.00%	
211	イワサキコーポレーション		4674	クレスコ	2023/09/28	4,479,248	20.36%	19.47%	0.89%	
212	インターネット総合研究所	●	3776	ブロードバンドタワー	2023/10/01	11,320,200	18.39%	18.79%	-0.40%	
213		●	9684	スクウェア・エニックス・ホールディングス	2023/09/15	6,862,438	5.60%	6.63%	-1.03%	
214	インベスコ・アセット・マネジメント	●	4540	ツムラ	2023/09/27	8,753,618	11.40%	12.41%	-1.01%	
215		●	4206	アイカ工業	2023/09/29	5,563,194	8.23%	7.16%	1.07%	
216	ウィズ・パートナーズ		6190	フェニックスパイオ	2023/09/15	1,335,248	27.43%	28.45%	-1.02%	
217			6190	フェニックスパイオ	2023/09/29	1,114,648	22.89%	27.43%	-4.54%	
218	ウィル・アセット	●	2984	ヤマイチ・ユニハイムエステート	2023/09/08	799,800	11.13%	46.97%	-35.84%	
219	ウエリントン・マネージメント・カンパニー	●	8366	滋賀銀行	2023/09/15	2,760,501	5.20%	-	-	
220	ウエルネスジャパン		6573	アジャイルメディア・ネットワーク	2023/09/06	371,000	5.61%	-	-	
221	エアトリ		5587	インバウンドプラットフォーム	2023/09/27	2,247,200	66.44%	70.19%	-3.75%	
222	エーザイ		4326	インテージホールディングス	2023/09/06	2,600,000	6.43%	6.28%	0.15%	
223	エービージーアセットマネジメントエヌヴィー		6146	ディスコ	2023/09/15	4,331,240	4.00%	5.01%	-1.01%	
224		●	3156	レスターホールディングス	2023/09/19	3,601,400	11.98%	11.44%	0.54%	
225	エスグラントコーポレーション	●	6770	アルプスアルパイン	2023/09/19	16,821,500	7.67%	7.40%	0.27%	
226			8303	SBI新生銀行	2023/09/21	20,000,000	9.75%	-	-	
227			5741	UACJ	2023/09/04	7,644,900	15.82%	15.82%	0.00%	
228			5741	UACJ	2023/09/05	7,644,900	15.82%	15.82%	0.00%	
229			6707	サンケン電気	2023/09/05	4,809,157	19.16%	19.16%	0.00%	
230			7157	ライフネット生命保険	2023/09/05	10,974,200	15.73%	15.73%	0.00%	
231			7740	タムロン	2023/09/05	2,398,000	10.25%	10.25%	0.00%	
232			3104	富士紡ホールディングス	2023/09/06	1,419,000	12.11%	11.89%	0.22%	
233			3104	富士紡ホールディングス	2023/09/07	1,419,000	12.11%	12.11%	0.00%	
234			6502	東芝	2023/09/07	42,868,501	9.89%	9.89%	0.00%	
235		9107	川崎汽船	2023/09/07	91,767,800	36.60%	36.60%	0.00%		
236		3104	富士紡ホールディングス	2023/09/08	1,419,000	12.11%	12.11%	0.00%		
237		7157	ライフネット生命保険	2023/09/08	11,755,000	16.85%	15.73%	1.12%		
238		3104	富士紡ホールディングス	2023/09/11	1,419,000	12.11%	12.11%	0.00%		
239		7157	ライフネット生命保険	2023/09/11	11,853,100	16.99%	16.85%	0.14%		
240		3104	富士紡ホールディングス	2023/09/12	1,419,000	12.11%	12.11%	0.00%		
241		6502	東芝	2023/09/12	42,868,501	9.89%	9.89%	0.00%		
242	エフィッシモ キャピタル マネージメント		3104	富士紡ホールディングス	2023/09/13	1,419,000	12.11%	12.11%	0.00%	
243		ピーティーイー エルディーディー		7157	ライフネット生命保険	2023/09/14	12,533,200	15.74%	16.99%	-1.25%
244		(Effissimo Capital Management Pte Ltd)		6502	東芝	2023/09/20	100	0.00%	9.89%	-9.89%
245			7157	ライフネット生命保険	2023/09/21	13,423,000	16.86%	15.74%	1.12%	
246			6707	サンケン電気	2023/09/22	4,809,157	19.16%	19.16%	0.00%	
247			7740	タムロン	2023/09/22	2,398,000	10.25%	10.25%	0.00%	
248			5741	UACJ	2023/09/26	7,644,900	15.82%	15.82%	0.00%	
249			7740	タムロン	2023/09/26	2,398,000	10.25%	10.25%	0.00%	
250			9107	川崎汽船	2023/09/26	91,767,800	36.60%	36.60%	0.00%	
251			1813	不動テトラ	2023/09/27	2,364,700	14.34%	13.85%	0.49%	
252		3104	富士紡ホールディングス	2023/09/27	1,419,000	12.11%	12.11%	0.00%		
253		4047	関東電化工業	2023/09/27	6,997,500	12.16%	11.16%	1.00%		
254		5449	大阪製鐵	2023/09/27	2,701,400	6.39%	6.39%	0.00%		
255		5741	UACJ	2023/09/27	7,644,900	15.82%	15.82%	0.00%		
256		6707	サンケン電気	2023/09/27	4,809,157	19.16%	19.16%	0.00%		
257		7157	ライフネット生命保険	2023/09/27	13,741,500	17.12%	16.86%	0.26%		
258		7740	タムロン	2023/09/27	2,398,000	10.25%	10.25%	0.00%		
259		9107	川崎汽船	2023/09/27	91,767,800	36.60%	36.60%	0.00%		

No.	提出者	グループ区分(●)	証券コード	会社名	報告義務発生日	保有株券等の数	株券等保有割合	前回株券等保有割合	増減率
260	エフィッシェモ キャピタル マネージメント		1786	オリエンタル白石	2023/09/29	13,551,100	9.76%	9.76%	0.00%
261	ピーティーイー エルティディー		6246	テクノスマート	2023/09/29	818,000	6.60%	6.60%	0.00%
262	(Effissimo Capital Management Pte Ltd)		7122	近畿車輛	2023/09/29	673,800	9.75%	9.75%	0.00%
263			9742	アイネス	2023/09/29	1,326,300	6.35%	6.30%	0.05%
264			9107	川崎汽船	2023/10/02	91,767,800	36.60%	36.60%	0.00%
265			1605	INPEX	2023/09/15	61,280,262	4.42%	5.46%	-1.04%
266	オービス・インベストメント・マネジメント・リミテッド		3391	ツルハホールディングス	2023/09/15	3,847,914	7.78%	6.73%	1.05%
267			7649	スギホールディングス	2023/09/15	3,268,905	5.16%	-	-
268			1662	石油資源開発	2023/09/29	3,365,804	6.20%	7.36%	-1.16%
269	オープンハウスグループ		3228	三栄建築設計	2023/09/28	19,735,327	93.01%	-	-
270	ガイアックス		7093	アディッシュ	2023/09/04	475,800	26.40%	27.67%	-1.27%
271	カズコーポレーション	●	7523	アールピバン	2023/09/26	4,909,884	37.87%	39.25%	-1.38%
272	カナディアン・ソーラー・プロジェクト		9284	カナディアン・ソーラー・インフラ投資法人	2023/09/20	65,672	14.54%	14.64%	-0.10%
273	カナメ・キャピタル・エルピー		6023	ダイハツディーゼル	2023/09/07	1,594,100	5.01%	-	-
274	(Kaname Capital, L. P.)		4709	IDホールディングス	2023/09/13	904,250	5.01%	-	-
275			8914	エアリンク	2023/09/14	808,794	6.25%	7.31%	-1.06%
276	カバウター・マネージメント・エルエルシー		3180	ビューティガレージ	2023/09/22	338,999	5.32%	6.38%	-1.06%
277			6088	シグマテックホールディングス(2021年10月1日付でシグマテックから商号変更)	2023/09/27	1,857,629	4.01%	5.03%	-1.02%
278			3969	エイトレット	2023/10/02	402,731	5.38%	6.46%	-1.08%
279	ガバナンス・パートナーズ	●	8518	日本アジア投資	2023/09/26	1,749,500	9.78%	8.74%	1.04%
280	キャンオンマーケティングジャパン		3316	東京日産コンピュータシステム	2023/09/25	5,863,643	93.07%	-	-
281		●	4298	プロコポレーション	2023/08/15	2,463,400	5.88%	5.06%	0.82%
282	キャピタル・インターナショナル・インク	●	5444	大和工業	2023/08/15	2,837,142	4.36%	5.14%	-0.78%
283		●	7358	ポピンズ	2023/08/15	586,500	5.76%	5.27%	0.49%
284		●	7806	MTG	2019/02/28	1,430,700	3.60%	5.52%	-1.92%
285		●	4194	ビジョナル	2023/08/14	5,513,250	14.10%	14.61%	-0.51%
286		●	4980	デクセリアルズ	2023/08/14	8,296,900	13.58%	12.87%	0.71%
287		●	5344	MARUWA	2023/08/14	1,363,800	11.02%	10.11%	0.91%
288		●	7816	スノーピーク	2023/08/14	4,913,100	12.88%	13.52%	-0.64%
289		●	2379	ディップ	2023/08/15	5,388,800	8.96%	8.96%	0.00%
290		●	3994	マネーフワード	2023/08/15	4,326,287	7.98%	8.03%	-0.05%
291		●	4565	そーせいグループ	2023/08/15	6,018,702	7.31%	7.30%	0.01%
292		●	4686	ジャストシステム	2023/08/15	4,084,000	6.36%	6.32%	0.04%
293		●	6324	ハーモニックドライブ・システムズ	2023/08/15	6,426,150	6.67%	7.24%	-0.57%
294		●	6532	ペイカレント・コンサルティング	2023/08/15	11,252,300	7.24%	6.65%	0.59%
295		●	6544	ジャパンエレベーターサービスホールディングス	2023/08/15	6,089,600	6.84%	6.27%	0.57%
296		●	6965	浜松ホトニクス	2023/08/15	10,744,975	6.51%	6.61%	-0.10%
297		●	2379	ディップ	2023/08/31	5,388,800	8.96%	8.96%	0.00%
298		●	4063	信越化学工業	2023/08/31	115,081,509	5.69%	6.77%	-1.08%
299		●	6544	ジャパンエレベーターサービスホールディングス	2023/08/31	7,819,000	8.78%	6.84%	1.94%
300	キャピタル・リサーチ・アンド・マネージメント・カンパニー	●	7747	朝日インテック	2023/08/31	20,745,153	7.64%	6.27%	1.37%
301		●	7816	スノーピーク	2023/09/04	5,187,000	13.60%	12.88%	0.72%
302		●	5344	MARUWA	2023/09/05	1,429,147	11.55%	11.02%	0.53%
303		●	5938	LIXIL	2023/09/14	32,014,955	11.15%	12.33%	-1.18%
304		●	2379	ディップ	2023/09/15	5,369,400	8.93%	8.96%	-0.03%
305			3186	ネクステージ	2023/09/15	0	0.00%	9.12%	-9.12%
306			4369	トリケミカル研究所	2023/09/15	2,018,700	6.21%	-	-
307		●	4565	そーせいグループ	2023/09/15	4,437,502	5.39%	7.31%	-1.92%
308		●	6324	ハーモニックドライブ・システムズ	2023/09/15	5,358,150	5.56%	6.67%	-1.11%
309			6526	ソシオネクスト	2023/09/15	2,378,900	6.70%	6.47%	0.23%
310		●	7518	ネットワンシステムズ	2023/09/15	2,556,756	3.07%	7.05%	-3.98%
311			9793	ダイセキ	2023/09/15	3,396,364	6.66%	6.51%	0.15%
312		●	4980	デクセリアルズ	2023/09/22	8,273,700	13.55%	13.58%	-0.03%
313		●	5938	LIXIL	2023/09/26	28,861,355	10.05%	11.15%	-1.10%
314			4369	トリケミカル研究所	2023/09/29	2,580,900	7.94%	6.21%	1.73%
315		●	4684	オービック	2023/09/29	4,669,547	4.69%	6.15%	-1.46%
316		●	7816	スノーピーク	2023/09/29	4,797,600	12.58%	13.60%	-1.02%
317			7839	SHOEI	2023/09/29	4,855,100	9.04%	9.04%	0.00%
318	キュロホールディングス		7771	日本精密	2023/08/31	2,525,300	11.36%	-	-
319	クーブランド・カード・アセット・マネジメント・エルエルピー		7383	ネットプロテクションズホールディングス	2023/10/03	7,418,000	7.66%	8.69%	-1.03%
320	クラフト	●	6881	キョウデン	2023/09/25	48,349,941	92.48%	61.54%	30.94%
321	グランサム、マヨ、ヴァン オッテルロー		4544	H.U.グループホールディングス	2023/09/12	3,605,200	6.27%	5.19%	1.08%
322	アンド カンパニー エルエルシー		3978	マクロミル	2023/09/13	3,163,700	7.82%	6.80%	1.02%
323	グリーン		7790	バルコス	2023/09/07	733,000	64.30%	19.30%	45.00%
324	クワイエ・レストランズ・ホールディングス		3198	SFPホールディングス	2023/09/12	13,435,500	52.10%	63.73%	-11.63%
325	グロース・キャピタル		4583	カイオム・バイオサイエンス	2023/09/13	5,616,800	10.22%	11.25%	-1.03%
326	ケミコ	●	4621	ロックペイント	2023/09/21	18,704,615	85.02%	51.03%	33.99%
327		●	4621	ロックペイント	2023/09/22	18,704,615	85.02%	85.02%	0.00%
328	ゴードリアン・キャピタル・シンガポール・プライベート・リミテッド		2983	アールブランナー	2023/09/08	281,800	5.24%	-	-
329			6577	ベストワンドットコム	2023/09/08	357,700	25.41%	24.35%	1.06%
330		●	6890	フェローテックホールディングス	2023/09/15	2,384,888	5.05%	-	-
331	ゴールドマン・サクセス証券	●	9603	エイチ・アイ・エス	2023/09/15	3,220,527	4.03%	5.31%	-1.28%
332		●	7379	サーキュレーション	2023/09/29	454,800	5.43%	6.73%	-1.30%
333	サスティナ		3840	バス	2023/09/08	24,191,700	37.89%	39.50%	-1.61%
334	サンゲツ		7940	ウェーブブロックホールディングス	2023/09/06	1,152,400	10.36%	11.38%	-1.02%
335	サンズ・キャピタル・マネジメント・エルエルシー		2127	日本M&Aセンターホールディングス	2023/09/22	16,719,560	4.96%	6.05%	-1.09%
336			1822	大豊建設	2023/09/19	1,417,131	7.84%	7.12%	0.72%
337			1885	東亜建設工業	2023/09/19	1,562,700	6.95%	7.92%	-0.97%
338	シティインテックスイレブンス	●	5021	コスモエネルギーホールディングス	2023/09/19	17,680,525	20.01%	20.01%	0.00%
339			8140	リョーサン	2023/09/19	2,336,400	9.35%	8.62%	0.73%
340			3070	アマガサ	2023/06/29	1,465,600	12.17%	12.46%	-0.29%
341	ジャパンシルバークリース		3070	アマガサ	2023/07/06	1,444,600	12.01%	12.84%	-0.83%
342			3070	アマガサ	2023/09/13	1,370,000	10.86%	12.17%	-1.31%
343			3070	アマガサ	2023/09/21	1,368,500	10.85%	12.01%	-1.16%
344	ジャフコ グループ		5591	AVILEN	2023/09/27	971,300	16.05%	-	-

No.	提出者	グループ区分(●)	証券コード	会社名	報告義務発生日	保有株券等の数	株券等保有割合	前回株券等保有割合	増減率
345		●	3817	SRAホールディングス	2023/09/15	785,800	5.16%	-	-
346	シュロダー・インベストメント・マネジメント	●	6800	ヨコオ	2023/09/15	1,461,600	6.13%	7.29%	-1.16%
347		●	7220	武蔵精密工業	2023/09/15	3,386,200	5.18%	6.31%	-1.13%
348		●	8570	イオンフィナンシャルサービス	2023/09/15	11,294,000	5.23%	6.41%	-1.18%
349			2784	アルフレッサホールディングス	2023/09/14	22,982,800	11.33%	12.34%	-1.01%
350	シルチェスター・インターナショナル・インベスターズ・エルエルビー		4521	科研製薬	2023/09/15	3,194,500	6.95%	8.03%	-1.08%
351			1803	清水建設	2023/09/22	29,621,800	3.98%	5.00%	-1.02%
352			9072	ニッコンホールディングス	2023/09/26	7,705,300	11.72%	12.74%	-1.02%
353			8012	長瀬産業	2023/09/27	8,022,400	6.80%	7.82%	-1.02%
354			9987	スズケン	2023/09/27	8,595,600	10.38%	11.40%	-1.02%
355			4324	電通グループ	2023/09/28	19,221,200	7.11%	6.08%	1.03%
356			5844	京都フィナンシャルグループ	2023/10/02	4,998,800	6.59%	-	-
357	シンプレクス・アセット・マネジメント		6156	エーワン精密	2023/09/15	247,900	4.13%	5.14%	-1.01%
358	鈴木商店		6573	アジャイルメディア・ネットワーク	2023/09/06	6,242,593	64.19%	70.00%	-5.81%
359		●	6573	アジャイルメディア・ネットワーク	2023/09/08	6,242,593	64.19%	64.19%	0.00%
360		●	6573	アジャイルメディア・ネットワーク	2023/09/20	6,208,593	61.89%	64.19%	-2.30%
361		●	6573	アジャイルメディア・ネットワーク	2023/09/27	6,208,593	61.89%	61.89%	0.00%
362		●	6573	アジャイルメディア・ネットワーク	2023/09/27	6,208,593	61.89%	61.89%	0.00%
363	スチールヘッド プライベート・リミテッド・ライアビリティ・カンパニー		2938	オカムラ食品工業	2023/09/27	445,860	5.73%	-	-
364	ステート・ストリート・グローバル	●	8953	日本都市ファンド投資法人	2023/09/06	273,562	3.91%	5.46%	-1.55%
365	アドバイザーズ・トラスト・カンパニー	●	2702	日本マクドナルドホールディングス	2023/09/12	5,946,034	4.47%	5.48%	-1.01%
366	ストラテジックキャピタル		5451	淀川製鋼所	2023/09/08	1,752,800	5.03%	-	-
367			5208	有沢製作所	2023/09/15	3,088,700	9.21%	8.17%	1.04%
368			8871	ゴールドクレスト	2023/09/20	2,608,500	7.29%	6.08%	1.21%
369			1882	東亜道路工業	2023/09/26	970,800	9.30%	8.26%	1.04%
370			5208	有沢製作所	2023/09/27	3,527,500	10.51%	9.21%	1.30%
371			3205	タイド・リミテッド	2023/09/29	5,866,600	16.43%	15.43%	1.00%
372			4376	くふうカンパニー	2023/09/15	2,348,200	4.03%	5.06%	-1.03%
373	スパークス・アセット・マネジメント		9339	コーチ・エイ	2023/09/15	101,900	4.39%	5.76%	-1.37%
374			9258	CS-C	2023/09/29	306,800	4.67%	6.55%	-1.88%
375			5026	トリプルアイズ	2023/09/29	403,700	5.47%	-	-
376	ソラ		2743	ピクセルカンパニーズ	2023/09/27	25,451,800	28.51%	29.26%	-0.75%
377			5186	ニッタ	2023/09/27	1,536,900	5.08%	-	-
378	ダルトン・インベストメンツ・エルエルシー	●	5947	リンナイ	2023/09/27	7,946,200	5.30%	-	-
379			6809	TOA	2023/09/27	2,089,200	6.12%	5.12%	1.00%
380			9058	トランコム	2023/09/27	632,300	6.12%	5.00%	1.12%
381			6390	加藤製作所	2023/09/15	591,000	5.03%	7.71%	-2.68%
382	タワー投資顧問		6492	岡野バルブ製造	2023/09/15	117,400	6.55%	8.04%	-1.49%
383			2138	クルーズ	2023/09/29	944,300	7.29%	8.30%	-1.01%
384			6492	岡野バルブ製造	2023/09/29	89,400	4.99%	6.55%	-1.56%
385	チェンジホールディングス		6050	イー・ガーディアン	2023/10/02	4,316,908	41.49%	-	-
386		●	3186	ネクステージ	2023/09/06	10,355,500	12.82%	11.26%	1.56%
387	ティー・ロウ・プライス・ジャパン	●	8515	アイフル	2023/09/29	38,800,400	8.01%	6.74%	1.27%
388		●	9513	電源開発	2023/09/29	11,643,500	6.36%	5.30%	1.06%
389	デベロップ		2997	ストレージ王	2023/09/15	627,500	34.00%	34.00%	0.00%
390	トーハン		7640	トップカルチャー	2023/09/29	3,526,400	21.72%	-	-
391	トヨタ自動車	●	7242	KYB	2023/09/20	1,814,088	7.05%	8.07%	-1.02%
392			9433	KDDI	2023/09/20	253,094,600	10.99%	13.76%	-2.77%
393	なかの		8190	ヤマナカ	2023/05/22	2,127,260	10.41%	10.41%	0.00%
394	ニッセイ・キャピタル		4891	ティムス	2023/09/27	4,660,340	12.73%	13.75%	-1.02%
395	ニッセイアセットマネジメント		3453	ケネディクス商業リート投資法人	2023/09/15	23,919	3.97%	5.03%	-1.06%
396	ノルウェー銀行		6941	山一電機	2023/09/14	973,200	4.46%	5.03%	-0.57%
397			8630	SOMPOホールディングス	2023/09/14	17,840,377	5.13%	5.15%	-0.02%
398	パークレイズ・キャピタル・セキュリティーズ・リミテッド		2337	いちご	2023/09/11	20,972,220	4.15%	5.30%	-1.15%
399	パークレイズ・バンク・ピーエルシー	●	6817	スマタコーポレーション	2023/09/11	396,273	1.21%	5.10%	-3.89%
400		●	3667	enish	2023/09/01	4,494,288	20.86%	-	-
401		●	4884	クリングルフーマ	2023/09/04	1,365,800	20.20%	-	-
402		●	7776	セルシード	2023/09/05	5,505,700	16.34%	18.36%	-2.02%
403		●	3667	enish	2023/09/07	4,321,788	20.23%	20.86%	-0.63%
404		●	7776	セルシード	2023/09/07	5,446,500	16.21%	16.34%	-0.13%
405		●	7776	セルシード	2023/09/08	5,746,900	17.10%	16.21%	0.89%
406		●	7776	セルシード	2023/09/11	4,613,400	14.14%	17.10%	-2.96%
407		●	3667	enish	2023/09/14	3,990,688	18.98%	20.23%	-1.25%
408		●	3667	enish	2023/09/21	3,717,288	17.90%	18.98%	-1.08%
409		●	7776	セルシード	2023/09/21	4,115,200	12.83%	14.14%	-1.31%
410		●	3667	enish	2023/09/22	3,128,073	15.53%	17.90%	-2.37%
411		●	4884	クリングルフーマ	2023/09/22	1,264,100	18.95%	20.20%	-1.25%
412		●	3667	enish	2023/09/27	2,858,588	14.40%	15.53%	-1.13%
413		ハイツ・キャピタル・マネジメント・インク		4584	キッズウェル・バイオ	2023/09/04	18,776,443	35.95%	36.98%
414			5246	ELEMENTS	2023/09/04	3,000,000	12.47%	-	-
415			7777	スリー・ディー・マドリック	2023/09/08	50,091,142	43.20%	44.30%	-1.10%
416			7777	スリー・ディー・マドリック	2023/09/13	49,679,342	42.05%	43.20%	-1.15%
417			7777	スリー・ディー・マドリック	2023/09/14	49,267,642	42.82%	42.05%	0.77%
418			7777	スリー・ディー・マドリック	2023/09/15	47,969,042	41.69%	42.82%	-1.13%
419			4584	キッズウェル・バイオ	2023/09/26	17,856,443	35.49%	35.95%	-0.46%
420			4584	キッズウェル・バイオ	2023/09/27	16,430,843	32.66%	35.49%	-2.83%
421	ハウスセゾン		8927	明豊エンタープライズ	2023/09/05	2,243,800	7.35%	13.86%	-6.51%
422	ビッグモーター		7599	IDOM	2023/09/20	4,432,900	4.15%	5.33%	-1.18%
423	ブイ・シー・エヌ		3808	オウケイウェイヴ	2023/09/13	3,496,100	8.58%	-	-

No.	提出者	グループ区分(●)	証券コード	会社名	報告義務発生日	保有株券等の数	株券等保有割合	前回株券等保有割合	増減率
424	フィデリティ投信		2379	ディップ	2023/09/15	3,540,100	5.89%	6.96%	-1.07%
425			3415	TOKYO BASE	2023/09/15	2,240,300	4.62%	5.96%	-1.34%
426			3788	GMOグローバルサイン・ホールディングス	2023/09/15	615,200	5.26%	-	-
427			4384	ラクスル	2023/09/15	5,368,800	9.18%	7.92%	1.26%
428			4449	ギフトイ	2023/09/15	2,200,800	7.53%	8.80%	-1.27%
429			4613	関西ペイント	2023/09/15	11,989,100	5.02%	-	-
430			5805	SWCC	2023/09/15	2,061,100	6.69%	5.45%	1.24%
431			7820	ニホンフラッシュ	2023/09/15	27,300	0.11%	9.03%	-8.92%
432			9962	ミスミグループ本社	2023/09/15	11,449,600	4.02%	5.25%	-1.23%
433			5105	TOYO TIRE	2023/09/29	7,733,600	5.02%	-	-
434			6925	ウシオ電機	2023/09/29	6,783,500	5.49%	6.65%	-1.16%
435			9338	INFORICH	2023/09/29	771,800	8.29%	6.41%	1.88%
436		ふくおかフィナンシャルグループ	●	2919	マルタイ	2023/10/01	121,710	6.33%	-
437	●		9031	西日本鉄道	2023/10/01	4,193,213	5.28%	-	-
438	●		9407	RKB毎日ホールディングス	2023/10/01	121,392	5.42%	-	-
439	●		9536	西部ガスホールディングス	2023/10/01	3,605,347	9.70%	8.48%	1.22%
440	フラッグシップアセットマネジメント	●	3053	ベッパーフードサービス	2023/09/05	14,027,500	21.69%	22.48%	-0.79%
441		●	3053	ベッパーフードサービス	2023/09/20	13,310,800	20.82%	21.69%	-0.87%
442	ブラックロック・ジャパン	●	3197	すかいらーくホールディングス	2023/09/15	11,420,818	5.02%	-	-
443		●	3281	GLP投資法人	2023/09/15	346,713	7.04%	6.73%	0.31%
444		●	3290	Oneリート投資法人	2023/09/15	18,858	7.02%	6.90%	0.12%
445		●	3462	野村不動産マスターファンド投資法人	2023/09/15	405,492	8.60%	8.47%	0.13%
446		●	6501	日立製作所	2023/09/15	68,635,088	7.32%	6.31%	1.01%
447		●	6981	村田製作所	2023/09/15	40,736,719	6.03%	5.02%	1.01%
448		●	8961	森トラストリート投資法人	2023/09/15	178,709	5.02%	-	-
449		●	8984	大和ハウスリート投資法人	2023/09/15	192,530	8.30%	8.15%	0.15%
450		●	2768	双日	2023/09/29	11,738,918	5.22%	-	-
451		●	3391	ツルハホールディングス	2023/09/29	2,159,571	4.36%	5.48%	-1.12%
452		●	6104	芝浦機械	2023/09/29	1,069,946	3.97%	5.02%	-1.05%
453	●	6502	東芝	2023/09/29	4,528,715	1.04%	6.22%	-5.18%	
454	●	6920	レーザーテック	2023/09/29	6,342,630	6.73%	5.64%	1.09%	
455	●	7186	コンコルディア・フィナンシャルグループ	2023/09/29	76,850,600	6.53%	5.47%	1.06%	
456	●	8957	東急リアル・エステート投資法人	2023/09/29	70,536	7.22%	7.01%	0.21%	
457	●	9843	ニトリホールディングス	2023/09/29	5,829,201	5.09%	-	-	
458	フリークアウト・ホールディングス		3990	UUUM	2023/09/08	10,403,982	52.08%	-	-
459	プリマベアラ		8927	明豊エンタープライズ	2023/09/05	2,073,900	6.79%	-	-
460	フルタ		2883	大冷	2023/09/05	2,753,500	45.83%	45.83%	0.00%
461	フロンティアグループ	●	7422	東邦レマック	2023/09/28	81,800	15.97%	14.93%	1.04%
462	ベイリー・ギフォード・アンド・カンパニー	●	6141	DMG森精機	2023/09/15	9,785,400	7.77%	8.86%	-1.09%
463		●	3668	コロブラ	2023/09/27	13,806,500	10.62%	12.57%	-1.95%
464		●	6101	ツガミ	2023/09/29	2,769,300	5.54%	6.59%	-1.05%
465	ベクトル		9159	W TOKYO	2023/10/05	115,800	4.47%	5.80%	-1.33%
466	マイナビ		5588	ファーストアカウンティング	2023/09/22	250,000	5.28%	-	-
467	マイルストーン・キャピタル・マネジメント		1844	大盛工業	2023/09/07	1,475,330	7.90%	8.65%	-0.75%
468			3070	アマガサ	2023/09/11	2,032,100	15.30%	16.57%	-1.27%
469			3242	アーバンネットコーポレーション	2023/09/11	6,800,000	18.10%	-	-
470			6029	アトラグループ	2023/09/20	2,277,000	18.56%	19.61%	-1.05%
471			1844	大盛工業	2023/09/29	1,322,330	7.08%	7.90%	-0.82%
472		7359	東京通信グループ	2023/09/29	2,409,200	19.62%	23.69%	-4.07%	
473	マキ	●	4957	ヤスハラケミカル	2023/08/01	881,725	8.13%	5.37%	2.76%
474	マサチューセッツ・ファイナンシャル・サービスズ・カンパニー	●	4613	関西ペイント	2023/09/15	9,106,800	3.82%	5.02%	-1.20%
475		●	6988	日東電工	2023/09/15	10,756,800	7.49%	6.48%	1.01%
476		●	4004	レゾナック・ホールディングス	2023/09/29	9,245,400	5.00%	-	-
477	マサトヨ	●	5982	マルゼン	2023/09/30	5,089,100	25.73%	25.70%	0.03%
478	マツコーリー バンク リミテッド		2370	メディネット	2023/09/12	36,994,700	14.00%	15.13%	-1.13%
479			2370	メディネット	2023/09/22	34,591,000	13.09%	14.00%	-0.91%
480		●	3691	デジタルプラス	2023/09/28	694,726	15.57%	16.74%	-1.17%
481	●	3691	デジタルプラス	2023/10/02	648,226	14.52%	15.57%	-1.05%	
482	マラソン・アセット・マネジメント・リミテッド		7518	ネットワンシステムズ	2023/09/29	5,115,800	6.14%	5.04%	1.10%
483	みさき投資		9039	サカイ引越センター	2023/09/06	1,323,000	6.25%	7.27%	-1.02%
484	みずほ銀行	●	5101	横浜ゴム	2023/09/08	17,597,250	10.38%	11.26%	-0.88%
485		●	6958	日本シイテムケイ	2023/09/12	8,009,748	12.69%	11.51%	1.18%
486		●	3861	王子ホールディングス	2023/09/15	41,740,548	4.11%	5.33%	-1.22%
487		●	4112	保土谷化学工業	2023/09/15	633,084	7.52%	6.07%	1.45%
488		●	4326	インテージホールディングス	2023/09/15	2,514,100	6.22%	-	-
489		●	4971	メック	2023/09/15	1,333,100	6.64%	7.77%	-1.13%
490		●	5367	ニッかつ	2023/09/15	686,200	5.65%	-	-
491		●	5930	文化シヤッター	2023/09/15	4,006,832	5.52%	5.96%	-0.44%
492		●	5988	バイオラックス	2023/09/15	2,036,400	5.35%	5.98%	-0.63%
493		●	6481	THK	2023/09/15	5,841,900	4.50%	5.54%	-1.04%
494		●	6489	前澤工業	2023/09/15	1,494,808	6.98%	6.08%	0.90%
495		●	6814	古野電気	2023/09/15	2,261,437	7.09%	6.17%	0.92%
496		●	6866	日置電機	2023/09/15	867,100	6.18%	7.45%	-1.27%
497		●	7021	ニッチツ	2023/09/15	162,300	7.62%	6.57%	1.05%
498		●	7921	TAKARA & COMPANY	2023/09/15	915,008	6.96%	6.22%	0.74%
499		●	8181	東天紅	2023/09/15	191,400	7.44%	8.36%	-0.92%
500		●	8237	松屋	2023/09/15	3,704,400	6.95%	5.95%	1.00%
501	●	8253	クレディセゾン	2023/09/15	11,353,700	6.12%	5.08%	1.04%	
502	●	9506	東北電力	2023/09/15	15,870,523	3.16%	5.02%	-1.86%	
503	●	1377	サカタのタネ	2023/09/29	3,227,235	6.81%	6.81%	0.00%	
504	●	1951	エクシオグループ	2023/09/29	4,464,313	4.07%	5.09%	-1.02%	
505	●	3110	日東紡績	2023/09/29	2,308,900	6.12%	5.12%	1.00%	
506	●	4022	ラサ工業	2023/09/29	394,097	4.96%	5.81%	-0.85%	
507	●	4636	T&K TOKA	2023/09/29	1,562,700	6.85%	6.90%	-0.05%	
508	●	5401	日本製鉄	2023/09/29	54,300,456	5.62%	5.57%	0.05%	
509	●	6406	フジテック	2023/09/29	3,287,209	4.17%	5.01%	-0.84%	

No.	提出者	グループ区分(●)	証券コード	会社名	報告義務発生日	保有株券等の数	株券等保有割合	前回株券等保有割合	増減率
510	みずほ銀行	●	6440	JUKI	2023/09/29	2,194,264	7.35%	6.47%	0.88%
511		●	6489	前澤工業	2023/09/29	1,441,408	6.73%	6.98%	-0.25%
512		●	6490	日本ビラー工業	2023/09/29	1,468,475	5.86%	7.59%	-1.73%
513		●	6703	沖電気工業	2023/09/29	4,048,548	4.64%	5.56%	-0.92%
514		●	6718	アイホン	2023/09/29	730,500	4.01%	5.05%	-1.04%
515		●	6961	エンプラス	2023/09/29	896,131	9.21%	7.30%	1.91%
516		●	9009	京成電鉄	2023/09/29	9,933,929	5.76%	6.80%	-1.04%
517		●	5258	トランザクション・メディア・ネットワークス	2023/09/04	1,466,400	3.97%	5.08%	-1.11%
518		●	3493	アドバンス・ロジスティクス投資法人	2023/09/15	28,289	4.19%	5.20%	-1.01%
519		●	4004	レゾナック・ホールディングス	2023/09/15	9,539,472	5.16%	-	-
520	●	4168	ヤフー	2023/09/15	1,022,500	8.06%	6.96%	1.10%	
521	●	4819	デジタルガレージ	2023/09/15	1,632,400	3.43%	5.35%	-1.92%	
522	●	6184	鎌倉新書	2023/09/15	3,381,500	8.66%	7.57%	1.09%	
523	●	6191	エアトリ	2023/09/15	614,500	2.75%	8.92%	-6.17%	
524	●	8595	ジャフコグループ	2023/09/15	2,985,840	5.33%	-	-	
525	●	9262	シルバーライフ	2023/09/15	4,488,700	4.14%	5.03%	-0.89%	
526	●	9553	マイクログラド	2023/09/15	345,000	3.77%	5.16%	-1.39%	
527	みずほ証券	●	3287	星野リゾート・リート投資法人	2023/09/29	11,809	4.62%	5.66%	-1.04%
528		●	3296	日本リート投資法人	2023/09/29	27,946	6.21%	5.09%	1.12%
529		●	3468	スターアジア不動産投資法人	2023/09/29	120,638	5.09%	-	-
530		●	3635	コーエーテックモホールディングス	2023/09/29	6,312,934	1.85%	5.46%	-3.61%
531		●	3923	ラクス	2023/09/29	12,356,689	6.82%	6.00%	0.82%
532		●	3994	マネーフォワード	2023/09/29	2,208,495	4.07%	5.02%	-0.95%
533		●	4078	堺化学工業	2023/09/29	901,600	5.30%	-	-
534		●	4385	メルカリ	2023/09/29	8,782,026	5.38%	-	-
535		●	5527	property technologies	2023/09/29	187,600	4.52%	5.74%	-1.22%
536		●	5585	エコナピスタ	2023/09/29	414,000	6.80%	5.52%	1.28%
537	●	9219	ギックス	2023/09/29	514,000	9.21%	7.90%	1.31%	
538	●	9830	トラスコ中山	2023/09/29	4,444,400	6.73%	6.80%	-0.07%	
539	●	3393	スターティアホールディングス	2023/09/15	741,800	7.24%	-	-	
540	●	6315	TOWA	2023/09/15	1,265,000	5.05%	-	-	
541	みずほ信託銀行	●	2146	UTグループ	2023/09/29	3,192,800	7.91%	8.97%	-1.06%
542		●	3673	ブロードリーフ	2023/09/29	4,973,451	5.08%	-	-
543		●	6315	TOWA	2023/09/29	1,560,500	6.23%	5.05%	1.18%
544	ミダスカピタル		7685	BuySell Technologies	2023/09/29	8,639,300	59.24%	59.24%	0.00%
545	モルガン・スタンレー・アンド・カンパニー		2812	焼津水産化学工業	2023/09/15	204	0.00%	5.63%	-5.63%
546	インターナショナル・ビーエルシー	●	4384	ラクスル	2023/09/15	1,009,752	1.73%	5.19%	-3.46%
547	モルガン・スタンレーMUFJ証券	●	3193	鳥貴族ホールディングス	2023/09/15	616,020	5.30%	6.27%	-0.97%
548		●	4434	サーバーワークス	2023/09/15	399,816	5.12%	-	-
549		●	6266	タツモ	2023/09/15	686,997	4.63%	5.07%	-0.44%
550		●	7732	トプコン	2023/09/15	5,900,602	5.45%	-	-
551		●	7271	安永	2023/09/26	1,687,700	11.56%	-	-
552		●	3193	鳥貴族ホールディングス	2023/09/29	520,222	4.48%	5.30%	-0.82%
553		●	4434	サーバーワークス	2023/09/29	404,716	5.18%	5.12%	0.06%
554		●	6266	タツモ	2023/09/29	746,197	5.03%	-	-
555		●	7732	トプコン	2023/09/29	6,882,251	6.35%	5.45%	0.90%
556		●	9168	ライズ・コンサルティング・グループ	2023/09/29	1,884,200	7.72%	-	-
557	モンドリアン・インベストメント・パートナーズ・リミテッド	●	4204	積水化学工業	2023/09/05	18,130,700	4.01%	5.03%	-1.02%
558		●	6508	明電舎	2023/09/08	2,742,300	6.02%	7.05%	-1.03%
559		●	4290	プレスステージ・インターナショナル	2023/09/27	5,499,500	4.27%	5.29%	-1.02%
560		●	7220	武蔵精密工業	2023/09/27	2,576,200	3.94%	5.06%	-1.12%
561		●	6508	明電舎	2023/09/29	2,269,900	4.99%	6.02%	-1.03%
562		●	4193	ファブリカコミュニケーションズ	2023/10/01	0	0.00%	17.39%	-17.39%
563	ユービーエス・エイ・ジー(銀行)	●	4449	ギフトイ	2023/09/15	1,553,355	5.31%	5.21%	0.10%
564		●	4480	アドレ	2023/09/15	1,639,580	5.01%	-	-
565		●	9616	共立メンテナンス	2023/09/15	2,045,159	5.11%	-	-
566		●	4449	ギフトイ	2023/09/29	1,570,948	5.37%	5.31%	0.06%
567	ユニコムグループホールディングス		8705	日産証券グループ	2023/07/18	40,116,900	67.95%	70.29%	-2.34%
568	ライフステージやまと		9895	コンセック	2023/09/12	48,500	2.60%	6.97%	-4.37%
569			9895	コンセック	2023/10/04	130,000	6.97%	2.60%	4.37%
570	ラクスル		7671	AmidAホールディングス	2023/09/25	3,992,374	94.87%	-	-
571	りそなアセットマネジメント		5582	グリッド	2023/09/29	378,600	8.08%	6.91%	1.17%
572	レオス・キャピタルワークス		2462	ライク	2023/09/15	1,686,800	8.24%	9.28%	-1.04%
573			4023	クレハ	2023/09/15	980,700	5.02%	-	-
574	ワサッチ・アドバイザーズ・エルビー		6088	シグマクス・ホールディングス	2023/09/29	1,713,800	3.70%	5.04%	-1.34%
575	伊藤忠商事	●	4739	伊藤忠テクノソリューションズ	2023/09/14	198,700,746	82.79%	58.13%	24.66%
576		●	4987	寺岡製作所	2023/09/20	6,765,679	25.35%	25.35%	0.00%
577	横浜ゴム		4205	日本ゼオン	2023/10/02	19,247,600	8.39%	9.65%	-1.26%
578	王子マテリア		3958	笹徳印刷	2023/09/22	1,000,000	16.17%	-	-
579	楽天証券		1491	中外鉱業	2023/09/15	5,250,400	1.81%	5.99%	-4.18%
580			6803	ティアック	2023/09/15	1,638,900	5.66%	5.58%	0.08%
581			2345	クシム	2023/09/29	829,100	5.62%	5.21%	0.41%
582			3825	リミックスポイント	2023/09/29	3,036,700	2.47%	6.53%	-4.06%
583			4393	バンク・オブ・イノベーション	2023/09/29	278,300	6.95%	5.69%	1.26%
584	京都大学イノベーションキャピタル		4894	クオリブス	2023/09/26	511,600	6.50%	7.67%	-1.17%
585		●	6555	MS&Consulting	2023/09/04	1,391,000	30.71%	29.54%	1.17%
586		●	6417	三共	2023/09/06	4,069,800	6.13%	7.17%	-1.04%
587	光通信		5134	POPER	2023/09/08	259,500	6.65%	5.05%	1.60%
588			6248	横田製作所	2023/09/08	113,500	6.06%	5.00%	1.06%
589		●	6069	トレンダーズ	2023/09/11	852,800	11.17%	10.17%	1.00%
590		●	8772	アサックス	2023/09/14	3,721,500	11.28%	10.28%	1.00%
591		●	3079	ディー・ブイエックス	2023/09/15	2,287,500	21.22%	19.56%	1.66%
592		●	4686	ジャストシステム	2023/09/15	3,215,400	5.01%	-	-
593		●	3275	ハウスコム	2023/09/19	392,500	5.04%	-	-
594		●	3843	フリービット	2023/09/20	4,336,400	18.52%	19.52%	-1.00%
595		●	4491	コンピューターマネージメント	2023/09/20	273,200	13.43%	12.43%	1.00%
596		●	6069	トレンダーズ	2023/09/21	953,700	12.01%	11.17%	0.84%
597	●	3934	ベネフィットジャパン	2023/09/22	2,458,100	41.15%	41.23%	-0.08%	

No.	提出者	グループ区分(●)	証券コード	会社名	報告義務発生日	保有株券等の数	株券等保有割合	前回株券等保有割合	増減率	
598	光通信		2481	タウンニュース社	2023/09/25	392,800	7.05%	6.02%	1.03%	
599			3316	東京日産コンピュータシステム	2023/09/25	0	0.00%	5.02%	-5.02%	
600			1898	世紀東急工業	2023/09/26	2,349,400	6.28%	7.32%	-1.04%	
601			6417	三共	2023/09/27	3,340,900	5.04%	6.13%	-1.09%	
602			●	7521	ムサン	2023/09/27	432,700	5.44%	6.47%	-1.03%
603			●	1766	東建コーポレーション	2023/09/28	1,898,100	14.09%	13.06%	1.03%
604			●	5982	マルゼン	2023/09/29	1,314,900	6.65%	5.65%	1.00%
605			●	6715	ナカヨ	2023/09/29	542,800	11.32%	10.30%	1.02%
606			●	6069	トレンダース	2023/10/03	1,043,300	13.14%	12.01%	1.13%
607				9830	トラスコ中山	2023/09/28	4,350,000	6.59%	6.59%	0.00%
608	公益財団法人中山視覚福祉財団		4781	日本ハウズイング	2023/09/28	9,654,000	15.01%	15.01%	0.00%	
609	合人社グループ		8894	REVOLUTION	2023/09/25	425,850,000	64.85%	-	-	
610	合同会社FO1	●	7602	カーチスホールディングス	2023/09/06	1,830,000	7.60%	8.60%	-1.00%	
611	合同会社TOTS09		4428	シノプス	2023/09/28	2,450,397	39.21%	39.29%	-0.08%	
612	三井住友DSアセットマネジメント	●	7157	ライフネット生命保険	2023/09/14	5,363,200	6.74%	-	-	
613			●	4626	太陽ホールディングス	2023/09/15	2,664,900	4.57%	5.62%	-1.05%
614			●	5391	エーアンドエーマテリアル	2023/09/15	278,700	3.58%	5.22%	-1.64%
615			●	5706	三井金属鉱業	2023/09/15	2,961,862	5.16%	-	-
616			●	6231	木村工機	2023/09/15	152,400	3.96%	5.04%	-1.08%
617			●	6957	芝浦電子	2023/09/15	434,700	5.59%	6.66%	-1.07%
618			●	7283	菱三工業	2023/09/15	2,876,130	4.55%	5.81%	-1.26%
619			●	7725	インターアクション	2023/09/15	408,000	3.54%	5.08%	-1.54%
620			●	9470	学研ホールディングス	2023/09/15	2,721,720	6.10%	7.14%	-1.04%
621			●	9889	JBCCホールディングス	2023/09/15	948,700	5.34%	6.79%	-1.45%
622		●	5184	ニチリン	2023/09/28	869,200	6.05%	7.09%	-1.04%	
623		●	5706	三井金属鉱業	2023/09/29	3,555,462	6.20%	5.16%	1.04%	
624		●	9882	イエローハット	2023/09/29	2,582,880	5.17%	-	-	
625		●	1605	INPEX	2023/09/15	64,398,200	4.64%	5.11%	-0.47%	
626		●	1802	大林組	2023/09/15	39,133,800	5.42%	5.90%	-0.48%	
627		●	2503	キリンホールディングス	2023/09/15	46,797,200	5.12%	5.44%	-0.32%	
628		●	3086	J. フロント リテイリング	2023/09/15	25,525,500	9.43%	9.51%	-0.08%	
629		●	4324	電通グループ	2023/09/15	13,925,600	5.15%	5.23%	-0.08%	
630		●	4369	トリケミカル研究所	2023/09/15	2,125,000	6.54%	6.64%	-0.10%	
631		●	4449	ギフト	2023/09/15	1,462,000	5.00%	-	-	
632		●	4911	資生堂	2023/09/15	26,227,900	6.56%	6.59%	-0.03%	
633		●	5202	日本板硝子	2023/09/15	4,726,400	5.18%	5.63%	-0.45%	
634		●	5301	東海カーボン	2023/09/15	13,242,200	5.89%	5.98%	-0.09%	
635		●	5975	東プレ	2023/09/15	2,850,200	5.28%	-	-	
636		●	6028	テクノプロ・ホールディングス	2023/09/15	6,676,400	6.16%	6.41%	-0.25%	
637		●	6143	ソディック	2023/09/15	2,558,900	4.67%	5.76%	-1.09%	
638		●	6197	ソラスト	2023/09/15	5,033,100	5.31%	5.71%	-0.40%	
639		●	6315	TOWA	2023/09/15	1,235,700	4.93%	5.65%	-0.72%	
640		●	6361	荏原製作所	2023/09/15	5,625,600	6.09%	6.00%	0.09%	
641		●	6908	イリソ電子工業	2023/09/15	1,232,500	5.01%	-	-	
642		●	8595	ジャフコ グループ	2023/09/15	3,112,400	5.55%	5.57%	-0.02%	
643		●	9793	ダイセキ	2023/09/15	3,284,940	6.44%	6.75%	-0.31%	
644		●	3179	シュッピン	2023/09/27	2,587,100	11.15%	10.87%	0.28%	
645		●	3328	BEENOS	2023/09/28	1,435,261	10.89%	10.48%	0.41%	
646	三井住友トラスト・アセットマネジメント	●	2733	あらた	2023/09/29	737,900	4.09%	5.10%	-1.01%	
647		●	3132	マクニカホールディングス	2023/09/29	3,471,050	5.70%	7.41%	-1.71%	
648		●	3673	ブロードリーフ	2023/09/29	4,063,900	4.15%	5.19%	-1.04%	
649		●	4061	デンカ	2023/09/29	4,714,800	5.32%	5.39%	-0.07%	
650		●	4063	信越化学工業	2023/09/29	100,258,400	4.95%	5.97%	-1.02%	
651		●	4078	堺化学工業	2023/09/29	856,900	5.04%	-	-	
652		●	4384	ラクスル	2023/09/29	4,146,910	7.06%	8.09%	-1.03%	
653		●	5406	神戸製鋼所	2023/09/29	17,000,500	4.29%	5.27%	-0.98%	
654		●	5541	大平洋金属	2023/09/29	1,255,200	6.41%	6.31%	0.10%	
655		●	6817	スミダコーポレーション	2023/09/29	2,264,400	6.89%	5.19%	1.70%	
656		●	6871	日本マイクロニクス	2023/09/29	2,065,400	5.16%	-	-	
657		●	6941	山一電機	2023/09/29	1,098,600	5.03%	-	-	
658		●	6958	日本シイエムケイ	2023/09/29	5,058,000	8.02%	9.17%	-1.15%	
659		●	6961	エンプラス	2023/09/29	789,000	8.11%	6.91%	1.20%	
660		●	7220	武蔵精密工業	2023/09/29	4,423,600	6.77%	7.20%	-0.43%	
661		●	7701	島津製作所	2023/09/29	12,084,400	4.08%	5.16%	-1.08%	
662		●	7762	シチズン時計	2023/09/29	12,603,500	5.12%	5.22%	-0.10%	
663		●	8255	アクシアル リテイリング	2023/09/29	991,000	4.24%	5.08%	-0.84%	
664		●	8282	ケーズホールディングス	2023/09/29	13,158,600	6.58%	6.37%	0.21%	
665		●	8591	オリックス	2023/09/29	69,529,700	5.63%	5.93%	-0.30%	
666		●	8595	ジャフコ グループ	2023/09/29	3,033,000	5.41%	5.55%	-0.14%	
667		●	9064	ヤマトホールディングス	2023/09/29	19,581,900	5.16%	5.37%	-0.21%	
668	三井住友銀行	●	5258	トランザクション・メディア・ネットワークス	2023/09/28	1,956,697	5.30%	-	-	
669		●	1852	浅沼組	2023/09/29	653,114	4.04%	5.18%	-1.14%	
670		●	6479	ミネベアミツミ	2023/09/04	42,586,076	9.97%	10.99%	-1.02%	
671		●	6754	アンリツ	2023/09/07	14,415,000	10.61%	10.51%	0.10%	
672		●	1911	住友林業	2023/09/15	11,521,600	5.59%	5.56%	0.03%	
673		●	2332	クエスト	2023/09/15	382,700	6.97%	8.59%	-1.62%	
674		●	2502	アサヒグループホールディングス	2023/09/15	33,948,000	6.70%	7.02%	-0.32%	
675		●	3941	レンゴー	2023/09/15	15,087,600	5.57%	6.68%	-1.11%	
676		●	4538	扶桑薬品工業	2023/09/15	558,700	5.91%	7.41%	-1.50%	
677		●	5930	文化シヤッター	2023/09/15	3,684,000	5.10%	5.54%	-0.44%	
678	三井住友信託銀行	●	6326	クボタ	2023/09/15	81,069,000	6.86%	6.61%	0.25%	
679		●	6504	富士電機	2023/09/15	7,529,099	5.04%	6.20%	-1.16%	
680		●	6856	堀場製作所	2023/09/15	2,304,500	5.42%	5.96%	-0.54%	
681		●	7003	三井E&S	2023/09/15	6,941,200	6.24%	6.56%	-0.32%	
682		●	7272	ヤマハ発動機	2023/09/15	18,812,100	5.37%	5.69%	-0.32%	
683		●	9044	南海電気鉄道	2023/09/15	6,583,900	5.81%	5.79%	0.02%	
684		●	6779	日本電波工業	2023/09/20	2,825,000	12.21%	12.86%	-0.65%	
685		●	5851	リョービ	2023/09/26	3,382,800	10.36%	10.04%	0.32%	

No.	提出者	グループ区分(●)	証券コード	会社名	報告義務発生日	保有株券等の数	株券等保有割合	前回株券等保有割合	増減率	
686	三井住友信託銀行	●	1720	東急建設	2023/09/29	4,816,380	4.51%	5.56%	-1.05%	
687		●	2207	名糖産業	2023/09/29	797,900	4.62%	5.71%	-1.09%	
688		●	2735	ワッツ	2023/09/29	712,700	5.13%	-	-	
689		●	3167	TOKAIホールディングス	2023/09/29	8,029,600	5.75%	6.12%	-0.37%	
690		●	4523	エーザイ	2023/09/29	16,353,000	5.51%	6.56%	-1.05%	
691		●	5957	日東精工	2023/09/29	2,356,900	5.89%	6.22%	-0.33%	
692		●	6104	芝浦機械	2023/09/29	1,220,600	4.52%	5.58%	-1.06%	
693		●	6779	日本電波工業	2023/09/29	2,867,900	12.40%	12.21%	0.19%	
694		●	7912	大日本印刷	2023/09/29	11,818,800	4.04%	5.05%	-1.01%	
695		●	8267	イオン	2023/09/29	44,157,643	5.06%	5.49%	-0.43%	
696		●	9007	小田急電鉄	2023/09/29	21,402,100	5.81%	6.88%	-1.07%	
697		●	9045	京阪ホールディングス	2023/09/29	8,021,200	7.09%	7.13%	-0.04%	
698		三田証券		3490	アス企画設計	2023/09/15	63,100	5.29%	6.92%	-1.63%
699		●	2585	ライブリンク カンパニー	2023/09/11	650,900	5.01%	-	-	
700	●	3086	J. フロント リテイリング	2023/09/11	11,126,347	4.11%	5.63%	-1.52%		
701	●	3221	ヨシックスホールディングス	2023/09/11	819,000	7.90%	9.57%	-1.67%		
702	●	3466	ラサールロジポート投資法人	2023/09/11	82,431	4.41%	5.06%	-0.65%		
703	●	3542	ペガコーポレーション	2023/09/11	429,600	4.04%	5.06%	-1.02%		
704	●	4631	DIC	2023/09/11	6,193,708	6.51%	-	-		
705	●	5480	日本冶金工業	2023/09/11	786,293	5.07%	-	-		
706	●	6315	TOWA	2023/09/11	1,287,000	5.14%	6.14%	-1.00%		
707	●	6707	サンケン電気	2023/09/11	1,318,601	5.25%	-	-		
708	●	6857	アドバンテスト	2023/09/11	12,363,568	6.45%	5.81%	0.64%		
709	●	6973	協栄産業	2023/09/11	160,005	5.01%	6.21%	-1.20%		
710	●	7247	ミクニ	2023/09/11	1,399,240	4.11%	5.21%	-1.10%		
711	●	7605	フジ・コーポレーション	2023/09/11	877,000	4.39%	5.46%	-1.07%		
712	●	7607	進和	2023/09/11	550,353	3.82%	5.44%	-1.62%		
713	●	7733	オリンパス	2023/09/11	51,368,296	4.06%	5.20%	-1.14%		
714	●	8101	GSIクレオス	2023/09/11	827,652	6.55%	6.08%	0.47%		
715	●	8127	ヤマトインターナショナル	2023/09/11	1,252,719	5.88%	6.93%	-1.05%		
716	●	8953	日本都市ファンド投資法人	2023/09/11	273,296	3.91%	5.09%	-1.18%		
717	●	8984	大和ハウスリート投資法人	2023/09/11	93,141	4.01%	5.15%	-1.14%		
718	●	9601	松竹	2023/09/11	729,520	5.23%	6.82%	-1.59%		
719	三菱UFJフィナンシャル・グループ	●	9759	NSD	2023/09/11	1,986,376	2.28%	6.11%	-3.83%	
720	●	9861	吉野家ホールディングス	2023/09/11	2,117,470	3.25%	5.09%	-1.84%		
721	●	1491	中外航業	2023/09/25	387,998	0.13%	7.49%	-7.36%		
722	●	2217	モロゾフ	2023/09/25	380,300	5.37%	-	-		
723	●	2972	サンケイリアルエステート投資法人	2023/09/25	34,445	7.37%	6.35%	1.02%		
724	●	3950	ザ・バック	2023/09/25	1,016,700	5.11%	-	-		
725	●	4185	JSR	2023/09/25	8,254,621	3.96%	5.27%	-1.31%		
726	●	4452	花王	2023/09/25	23,186,800	4.98%	5.44%	-0.46%		
727	●	4538	扶桑薬品工業	2023/09/25	356,508	3.77%	5.38%	-1.61%		
728	●	4704	トレンドマイクロ	2023/09/25	9,641,341	6.85%	5.15%	1.70%		
729	●	4911	資生堂	2023/09/25	24,041,637	6.01%	6.31%	-0.30%		
730	●	5301	東海カーボン	2023/09/25	18,128,577	8.06%	8.25%	-0.19%		
731	●	6326	クボタ	2023/09/25	78,764,729	6.67%	6.82%	-0.15%		
732	●	6503	三菱電機	2023/09/25	96,320,645	4.49%	5.64%	-1.15%		
733	●	6506	安川電機	2023/09/25	14,486,423	5.43%	5.24%	0.19%		
734	●	6707	サンケン電気	2023/09/25	892,100	3.55%	5.25%	-1.70%		
735	●	6724	セイコーエプソン	2023/09/25	19,538,614	5.07%	-	-		
736	●	6976	太陽誘電	2023/09/25	7,758,722	5.96%	5.16%	0.80%		
737	●	8052	椿本興業	2023/09/25	4,200,000	6.46%	5.50%	0.96%		
738	●	8804	東京建物	2023/09/25	12,357,180	5.91%	5.12%	0.79%		
739	●	9147	NIPPON EXPRESSホールディングス	2023/09/25	5,714,845	6.31%	5.55%	0.76%		
740	三菱商事		5277	スバンクリートコーポレーション	2023/10/02	0	0.00%	13.18%	-13.18%	
741	三和商事		6190	フェニックスバイオ	2023/10/02	1,008,000	26.85%	27.64%	-0.79%	
742	市原ホールディングス		9554	AVIC	2023/09/19	2,176,620	37.69%	38.24%	-0.55%	
743	十文字チキンカンパニー		2055	日和産業	2023/09/12	1,249,700	6.00%	5.00%	1.00%	
744	小千谷産業		5534	エンゼルグループ	2023/09/21	599,500	13.50%	-	-	
745	松井証券		3856	Abalance	2023/09/15	881,000	5.04%	-	-	
746	●	8737	あかつき本社	2023/08/26	2,100,000	6.17%	6.25%	-0.08%		
747	●	8737	あかつき本社	2023/09/11	2,100,000	6.17%	6.17%	0.00%		
748	●	4410	ハヤマ化成グループ	2023/09/19	1,564,551	6.00%	6.00%	0.00%		
749	神戸物産		2694	焼肉坂井ホールディングス	2023/09/05	14,444,200	6.02%	6.86%	-0.84%	
750	●	8303	SBI新生銀行	2023/09/01	46,912,888	22.88%	76.39%	-53.51%		
751	●	7384	プロクレアホールディングス	2023/09/20	1,358,512	4.45%	10.49%	-6.04%		
752	●	8416	高知銀行	2023/09/20	7,848,400	42.60%	44.23%	-1.63%		
753	●	7161	じもとホールディングス	2023/09/29	46,537,580	68.90%	57.60%	11.30%		
754	●	8416	高知銀行	2023/09/29	348,400	1.89%	42.60%	-40.71%		
755	●	6897	ツインバード	2023/09/15	1,739,400	15.99%	13.47%	2.52%		
756	●	2573	北海道コカ・コーラボリディング	2023/09/12	7,752,018	56.97%	57.36%	-0.39%		
757	●	3492	タカラレーベン不動産投資法人	2023/09/15	29,722	4.30%	5.35%	-1.05%		
758	●	6337	テセック	2023/09/15	245,200	4.24%	5.36%	-1.12%		
759	●	8984	大和ハウスリート投資法人	2023/09/07	96,200	4.15%	8.24%	-4.09%		
760	●	6898	トミタ電機	2023/09/08	66,200	7.50%	11.96%	-4.46%		
761	●	9708	帝国ホテル	2023/09/21	3,045,520	5.13%	5.13%	0.00%		
762	●	5446	北越メタル	2023/10/03	228,620	5.72%	6.73%	-1.01%		
763	●	4200	HCSホールディングス	2023/09/15	202,400	7.60%	-	-		
764	●	4963	星光PMC	2023/09/15	1,871,000	6.17%	-	-		
765	●	6121	TAKISAWA	2023/09/15	383,900	5.84%	-	-		
766	●	7671	AmidAホールディングス	2023/09/15	223,000	5.30%	-	-		
767	●	6121	TAKISAWA	2023/09/29	468,800	7.13%	5.84%	1.29%		
768	●	4485	JTOWER	2023/09/15	1,143,900	5.19%	6.43%	-1.24%		
769	●	6588	東芝テック	2023/09/05	28,898,178	50.15%	50.15%	0.00%		
770	●	6588	東芝テック	2023/09/28	26,676,178	46.29%	50.15%	-3.86%		
771	●	9264	ポエック	2023/07/27	230,000	9.32%	5.93%	3.39%		

No.	提出者	グループ区分(●)	証券コード	会社名	報告義務発生日	保有株券等の数	株券等保有割合	前回株券等保有割合	増減率
772	南青山不動産	●	2812	焼津水産化学工業	2023/09/04	1,122,800	9.81%	7.33%	2.48%
773		●	1821	三井住友建設	2023/09/19	18,360,400	11.29%	11.29%	0.00%
774		●	2812	焼津水産化学工業	2023/09/19	1,185,700	10.36%	9.81%	0.55%
775		●	7294	エロス	2023/09/19	2,658,100	10.61%	10.61%	0.00%
776	日産東京販売ホールディングス		3316	東京日産コンピュータシステム	2023/09/25	0	0.00%	53.81%	-53.81%
777	日本エンジェルス・インベストメント		3133	海帆	2023/09/01	2,924,100	7.30%	9.02%	-1.72%
778	日本クリエイト	●	7550	ゼンショーホールディングス	2023/09/20	61,799,508	39.91%	39.91%	0.00%
779	日本ゼオン		5101	横浜ゴム	2023/09/28	13,918,900	8.21%	9.50%	-1.29%
780	日本事業承継アントレプレナーズ		5592	くすりの窓口	2023/10/04	3,180,000	28.96%	-	-
781	日本生命保険相互会社	●	4919	ミルボン	2023/09/29	1,019,016	3.08%	5.35%	-2.27%
782	日本電気硝子		8086	ニプロ	2023/09/28	17,085,900	9.96%	10.99%	-1.03%
783	日本投資		8890	レーサム	2023/09/19	2,841,700	9.77%	10.01%	-0.24%
784	日本郵政キャピタル		5591	AVILEN	2023/09/27	1,319,950	21.82%	-	-
785	萩原		7856	萩原工業	2023/09/20	1,435,400	9.64%	9.64%	0.00%
786	不二		7255	桜井製作所	2023/09/08	260,600	6.52%	5.26%	1.26%
787	豊山開発		7562	安楽亭	2023/09/13	267,916	12.52%	12.16%	0.36%
788	麻生		1888	若築建設	2023/09/26	4,371,800	33.72%	32.70%	1.02%
789	明治安田生命保険相互会社		3591	ウールホールディングス	2023/09/15	3,072,700	5.04%	-	-
790	野村アセットマネジメント	●	6817	スミコーポレーション	2023/09/05	2,610,384	7.94%	11.18%	-3.24%
791		●	6266	タツモ	2023/09/08	1,493,651	10.07%	11.60%	-1.53%
792		●	4187	大阪有機化学工業	2023/09/15	1,077,740	4.81%	5.74%	-0.93%
793		●	4819	デジタルカラーズ	2023/09/15	1,730,464	3.63%	6.22%	-2.59%
794		●	5214	日本電気硝子	2023/09/15	6,340,428	6.37%	6.14%	0.23%
795		●	5310	東洋炭素	2023/09/15	1,408,975	6.71%	7.57%	-0.86%
796		●	6266	タツモ	2023/09/15	1,349,582	9.10%	10.07%	-0.97%
797		●	6317	北川鉄工所	2023/09/15	379,900	3.94%	5.34%	-1.40%
798		●	6361	荏原製作所	2023/09/15	4,686,800	5.08%	5.09%	-0.01%
799		●	6571	キュービーネットホールディングス	2023/09/15	891,557	6.83%	5.81%	1.02%
800		●	7272	ヤマハ発動機	2023/09/15	19,905,076	5.68%	6.08%	-0.40%
801		●	8771	イー・ギャランティ	2023/09/15	4,341,983	9.13%	8.03%	1.10%
802		●	9065	山丸	2023/09/15	3,717,300	6.02%	5.12%	0.90%
803		●	3468	スターアジア不動産投資法人	2023/09/29	122,709	5.17%	6.23%	-1.06%
804	●	4202	ダイセル	2023/09/29	21,922,800	7.64%	6.67%	0.97%	
805	野村ホールディングス	●	6806	ヒロセ電機	2023/09/29	1,900,750	5.24%	-	-
806	●	7167	めぶきフィナンシャルグループ	2023/09/29	45,709,738	4.20%	5.07%	-0.87%	
807	野村不動産		3462	野村不動産マスターファンド投資法人	2023/09/04	235,855	5.00%	-	-
808	野村証券	●	5809	タツタ電線	2023/09/07	7,908,717	11.27%	12.42%	-1.15%
809		●	3548	パロックジャパンリミテッド	2023/09/08	4,665,189	12.72%	13.72%	-1.00%
810		●	1928	積水ハウス	2023/09/15	33,347,454	5.03%	5.17%	-0.14%
811		●	1963	日揮ホールディングス	2023/09/15	15,439,568	5.95%	5.12%	0.83%
812		●	2427	アウトソーシング	2023/09/15	7,099,980	5.63%	5.25%	0.38%
813		●	2730	エディオン	2023/09/15	7,105,725	5.91%	5.76%	0.15%
814		●	2931	ユーグレナ	2023/09/15	3,658,375	3.13%	5.18%	-2.05%
815		●	3086	J. フロント リテイリング	2023/09/15	13,102,897	4.84%	5.02%	-0.18%
816		●	3278	ケネディクス・レジデンシャル・ネクスト投資法人	2023/09/15	82,977	7.75%	8.77%	-1.02%
817		●	3436	SUMCO	2023/09/15	21,306,102	6.08%	6.13%	-0.05%
818		●	3468	スターアジア不動産投資法人	2023/09/15	147,796	6.23%	5.20%	1.03%
819		●	3501	住江織物	2023/09/15	431,718	5.44%	6.80%	-1.36%
820		●	3661	エムアップホールディングス	2023/09/15	1,457,229	3.99%	5.09%	-1.10%
821		●	4185	JSR	2023/09/15	11,272,953	5.41%	6.50%	-1.09%
822	●	4212	積水樹脂	2023/09/15	2,299,501	6.90%	5.32%	1.58%	
823	●	4324	電通グループ	2023/09/15	17,147,106	6.35%	6.18%	0.17%	
824	●	4452	花王	2023/09/15	25,718,982	5.52%	5.44%	0.08%	
825	●	4536	参天製薬	2023/09/15	23,767,379	6.32%	7.45%	-1.13%	
826	●	4704	トレンドマイクロ	2023/09/15	12,994,074	9.23%	9.71%	-0.48%	
827	●	5101	横浜ゴム	2023/09/15	16,908,886	9.97%	8.95%	1.02%	
828	●	5202	日本板硝子	2023/09/15	8,335,184	9.13%	9.35%	-0.22%	
829	●	5411	ジェイ エフ イー ホールディングス	2023/09/15	31,914,598	5.19%	-	-	
830	●	5541	大平洋金属	2023/09/15	1,476,380	7.54%	7.48%	0.06%	
831	●	5930	文化シヤッター	2023/09/15	3,040,630	4.21%	7.29%	-3.08%	
832	●	6050	イー・ガーディアン	2023/09/15	653,841	6.28%	5.53%	0.75%	
833	●	6121	TAKISAWA	2023/09/15	645,896	9.82%	5.23%	4.59%	
834	●	6141	DMG森精機	2023/09/15	11,193,809	7.92%	8.51%	-0.59%	
835	●	6302	住友重機械工業	2023/09/15	6,388,011	5.20%	5.54%	-0.34%	
836	●	6383	ダイフク	2023/09/15	19,337,088	5.00%	-	-	
837	●	6472	NTN	2023/09/15	25,247,661	4.74%	5.23%	-0.49%	
838	●	6506	安川電機	2023/09/15	17,370,774	6.51%	6.70%	-0.19%	
839	●	6619	ダブル・スコープ	2023/09/15	3,358,425	6.08%	6.50%	-0.42%	
840	●	6951	日本電子	2023/09/15	3,265,780	6.34%	5.17%	1.17%	
841	●	7013	IHI	2023/09/15	5,966,243	3.86%	5.22%	-1.36%	
842	●	7816	スノーピーク	2023/09/15	1,259,401	3.30%	5.08%	-1.78%	
843	●	7905	大建工業	2023/09/15	1,127,009	4.16%	5.06%	-0.90%	
844	●	8233	高島屋	2023/09/15	16,472,891	8.63%	9.10%	-0.47%	
845	●	8804	東京建物	2023/09/15	13,321,833	6.37%	5.96%	0.41%	
846	●	8963	インヴィンシブル投資法人	2023/09/15	387,813	5.76%	6.61%	-0.85%	
847	●	9104	商船三井	2023/09/15	18,445,322	5.09%	-	-	
848	●	9147	NIPPON EXPRESSホールディングス	2023/09/15	4,961,300	5.48%	5.42%	0.06%	
849	●	9830	トラスコ中山	2023/09/15	3,014,912	4.57%	5.03%	-0.46%	
850	●	2001	ニッポン	2023/09/19	10,557,604	10.69%	11.70%	-1.01%	
851	●	6121	TAKISAWA	2023/09/19	729,896	11.10%	9.82%	1.28%	
852	●	6121	TAKISAWA	2023/09/20	799,596	12.16%	11.10%	1.06%	
853	●	6121	TAKISAWA	2023/09/21	829,296	12.16%	12.16%	0.45%	
854	●	9983	ファーストリテイリング	2023/09/21	32,217,005	10.12%	10.22%	-0.10%	

No.	提出者	グループ区分(●)	証券コード	会社名	報告義務発生日	保有株券等の数	株券等保有割合	前回株券等保有割合	増減率
855		●	6315	TOWA	2023/09/22	3,389,011	13.53%	14.12%	-0.59%
856		●	6121	TAKISAWA	2023/09/25	825,896	12.56%	12.61%	-0.05%
857		●	6121	TAKISAWA	2023/09/26	605,196	9.20%	12.56%	-3.36%
858		●	6315	TOWA	2023/09/26	3,069,018	12.25%	13.53%	-1.28%
859		●	3548	パロックジャパンリミテッド	2023/09/27	4,273,352	11.65%	12.72%	-1.07%
860		●	4883	モダリス	2023/09/27	1,148,958	3.64%	13.41%	-9.77%
861		●	5809	タツタ電線	2023/09/27	7,186,517	10.24%	11.27%	-1.03%
862		●	1928	積水ハウス	2023/09/29	35,072,933	5.29%	5.03%	0.26%
863		●	2206	江崎グリコ	2023/09/29	3,963,098	5.50%	5.08%	0.42%
864		●	2502	アサヒグループホールディングス	2023/09/29	33,637,292	6.63%	6.36%	0.27%
865		●	2871	ニチレイ	2023/09/29	12,461,720	9.29%	8.14%	1.15%
866		●	3405	クラレ	2023/09/29	21,826,647	6.15%	6.21%	-0.06%
867		●	3436	SUMCO	2023/09/29	22,777,523	6.50%	6.08%	0.42%
868		●	3501	住江織物	2023/09/29	334,518	4.24%	5.44%	-1.20%
869		●	3569	セーレン	2023/09/29	7,614,046	9.87%	9.19%	0.68%
870		●	3865	北越コーポレーション	2023/09/29	9,734,171	5.18%	5.77%	-0.59%
871		●	4185	JSR	2023/09/29	9,883,459	4.74%	5.41%	-0.67%
872		●	4324	電通グループ	2023/09/29	16,952,487	6.27%	6.35%	-0.08%
873		●	4385	メルカリ	2023/09/29	13,539,460	8.31%	-	-
874		●	4452	花王	2023/09/29	26,536,300	5.70%	5.52%	0.18%
875		●	4704	トレンドマイクロ	2023/09/29	12,894,518	9.16%	9.23%	-0.07%
876		●	4751	サイバーエージェント	2023/09/29	33,817,046	6.55%	5.74%	0.81%
877		●	4911	資生堂	2023/09/29	26,812,432	6.70%	6.06%	0.64%
878		●	5139	オープンワーク	2023/09/29	297,730	5.59%	-	-
879		●	5201	AGC	2023/09/29	12,031,399	5.29%	5.02%	0.27%
880		●	5202	日本板硝子	2023/09/29	7,615,434	8.34%	9.13%	-0.79%
881	野村證券	●	5301	東海カーボン	2023/09/29	19,148,769	8.51%	8.74%	-0.23%
882		●	5401	日本製鉄	2023/09/29	55,943,715	5.55%	5.43%	0.12%
883		●	5411	JFEホールディングス	2023/09/29	34,905,146	5.39%	5.19%	0.20%
884		●	5706	三井金属鉱業	2023/09/29	5,683,219	9.91%	8.78%	1.13%
885		●	6050	イー・ガーディアン	2023/09/29	815,023	7.83%	6.28%	1.55%
886		●	6121	TAKISAWA	2023/09/29	823,796	12.52%	9.20%	3.32%
887		●	6315	TOWA	2023/09/29	3,207,296	12.81%	12.25%	0.56%
888		●	6361	荏原製作所	2023/09/29	4,704,861	5.10%	5.08%	0.02%
889		●	6472	NTN	2023/09/29	53,526,575	9.19%	-	-
890		●	6479	ミネベアミツミ	2023/09/29	36,254,107	8.49%	8.64%	-0.15%
891		●	6506	安川電機	2023/09/29	18,386,388	6.89%	6.51%	0.38%
892		●	6547	グリーンズ	2023/09/29	822,723	5.93%	-	-
893		●	6724	セイコーエプソン	2023/09/29	29,475,813	7.66%	8.32%	-0.66%
894		●	6881	キョウデン	2023/09/29	12,700	0.02%	5.68%	-5.66%
895		●	6920	レーザーテック	2023/09/29	6,897,039	7.31%	-	-
896		●	6997	日本ケミコン	2023/09/29	1,504,101	7.40%	7.21%	0.19%
897		●	7272	ヤマハ発動機	2023/09/29	20,942,368	5.98%	5.68%	0.30%
898		●	7518	ネットワンシステムズ	2023/09/29	3,528,516	4.24%	5.30%	-1.06%
899		●	7762	シチズン時計	2023/09/29	17,000,680	6.91%	5.38%	1.53%
900		●	8473	SBIホールディングス	2023/09/29	24,190,199	8.03%	8.34%	-0.31%
901		●	8628	松井証券	2023/09/29	7,244,207	2.79%	5.56%	-2.77%
902		●	8804	東京建物	2023/09/29	13,236,723	6.33%	6.37%	-0.04%
903		●	8876	リログループ	2023/09/29	6,066,140	3.93%	5.02%	-1.09%
904		●	9201	日本航空	2023/09/29	27,816,351	6.36%	7.05%	-0.69%
905		●	9307	杉村倉庫	2023/09/29	8,283,861	50.45%	50.45%	0.00%
906		●	9616	共立メンテナンス	2023/09/29	2,773,612	6.62%	5.73%	0.89%
907		●	9843	ニトリホールディングス	2023/09/29	6,933,029	6.06%	-	-
908		●	9307	杉村倉庫	2023/10/02	8,282,961	50.45%	50.45%	0.00%

【注意事項】

- ・ 表中の個別の事案は、主に9月中に提出されたEDINET情報に関するJSS社内データベースから抽出したものです(提出者名順)。但し、個人からの提出分と自己株式取得に係わる提出分は原則として除外しました。
- ・ 「グループ区分」の●は、複数の共同保有者による、合計の保有株式数や保有比率を示しています。

✓ 国内外機関投資家の売り越し拡大

東京証券取引所の発表によると9月（9月4日から9月29日まで）の機関投資家の動向（2市場の売買金額ベース）は次の通りでした。

◆海外投資家

海外投資家は、8月の売り越しに続き、9月も2兆314億円の売り越しでした。

（尚、大証上場の日本株先物7銘柄＊合計のネット売買残高は1兆455億円の売り越しでした。）

＊日経225、日経225mini、日経225マイクロ、TOPIX、ミニTOPIX、JPX日経400、マザーズ指数の各先物

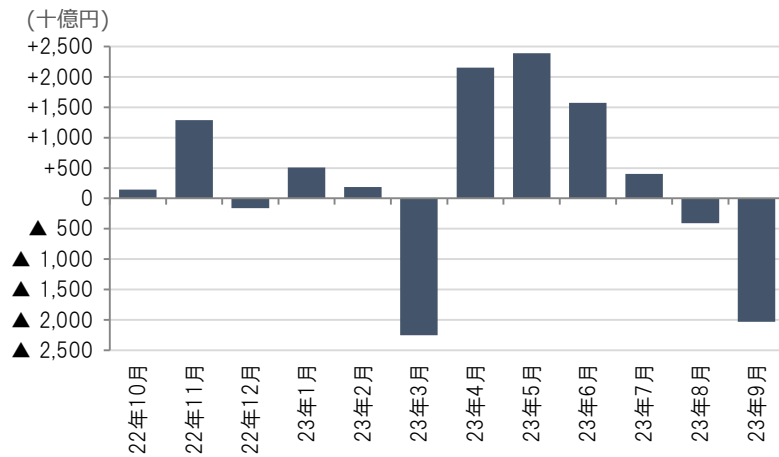

◆信託銀行・投資信託

信託銀行・投資信託は、1兆4,000億円の売り越しでした。

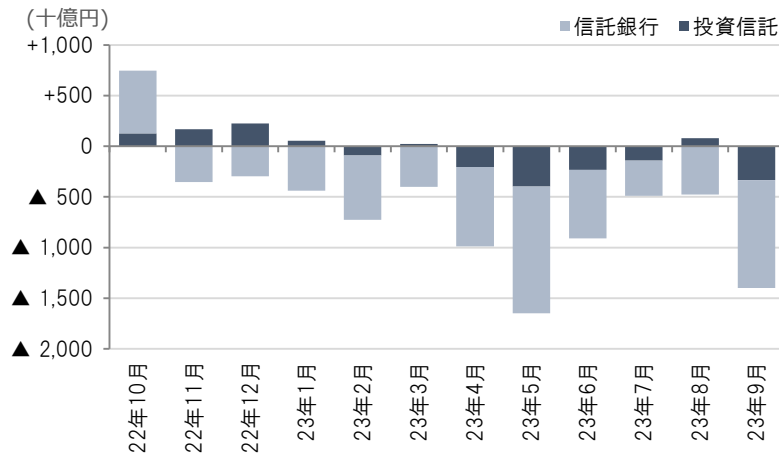

（東証「投資部門別売買状況」）

本資料の著作権につきましては、日本シェアホルダーサービスに帰属します。本資料は信頼できると思われる各種データから入手した情報に基づいておりますが、当社が当該情報全ての正確性を保証するものではありません。本資料は情報提供を目的として作成したものであり、顧客の勧誘を目的として作成したものではありません。