

1ページ	: 大和AMの議決権行使基準改定
2ページ	: 野村AMの議決権行使基準改定
3～14ページ	: 森を歩けば — 大量保有報告書の世界を散策
15ページ	: 機関投資家動向（「投資部門別売買状況」から）



大和AMの議決権行使基準改定

✓ 任意の委員会を設置していない企業の代表取締役に対

大和アセットマネジメントは10月31日に議決権行使基準を改定しました。主な変更は以下の6点で12月1日から適用されます。

① 業績基準

- 3期連続で赤字の場合は3期以上在任の取締役の再任に反対と規定。3期連続赤字かつPBR1倍未満で反対との基準から厳格化。
- ROE基準について直近3期連続で業種内下位33%水準を下回り、PBR1倍未満の場合、3期以上在任の取締役の再任に反対と規定。PBRの閾値を業種内下位33%から実質厳格化。直近2期のROEで判断する基準は削除。

② 任意の委員会の設置状況

- プライム市場上場の監査役会設置会社または監査等委員会設置会社で任意の指名委員会または報酬委員会を設置していない場合、代表取締役の再任に反対との規定を新設。

③ ESG基準

- GHG排出量が多く、ESGリスクが高いと判断した企業等の代表取締役の再任について反対の可能性を記載。

④ 社外役員の在任期間

- 在任期間基準(12年以上在任で独立性なし)について、取締役と監査役の在任期間を通算すると規定。

⑤ 社外役員の兼任

- 5社以上の上場企業兼任で反対との規定を新設。

⑥ 買収防衛策

- 買収防衛策の導入・継続を株主総会に付議した場合、代表取締役の再任に反対と規定

なお同社は最近、年に2回の改定を実施していることから、来年の株主総会シーズン前に、もう一度改定を行うこともありうる点には注意が必要と考えられます。

「見直しおよび検討課題について」

<https://www.daiwa-am.co.jp/company/managed/revguideline.pdf>

「議決権の行使の方針(国内株式)」

https://www.daiwa-am.co.jp/company/managed/guideline_03.pdf



野村AMの議決権行使基準改定

✓ 指名委員会の独立性が不十分な企業に対して、過半数の社外取締役を要求

野村アセットマネジメントは11月1日に議決権行使基準の改定を発表しました。多くの企業に影響を及ぼすと考えられる大きな変更は以下の4点です。

① 取締役会構成

- 取締役会に求める社外取締役の割合について、指名ガバナンスを整備している場合*は1/3以上、整備していない場合は過半数と規定。これに満たない場合は会長・社長等の再任に反対。(2024年11月以降適用)
- *指名に関するガバナンスを整備している場合：法定又は任意の指名委員会を設置し、その委員に2名以上の社外取締役を含み、かつ委員のうち社内取締役の人数が社外取締役の人数より少ない場合をいう。

② 取締役の任期

- 監査役会設置会社において取締役の任期が2年の場合、会長・社長等の再任に反対との規定を新設。

③ 取締役会の規模

- 取締役の人数が5名未満または20名以上の場合、会長・社長等の再任に反対との規定を新設。
- 取締役の員数の上限を20名以上とする定款変更議案にも反対と規定。

④ 役員報酬

- 役員報酬議案について、報酬に関するガバナンスを整備*していない場合、原則反対との規定を新設。
- *報酬等に関するガバナンスを整備している場合：法定又は任意の報酬委員会を設置し、その委員に2名以上の社外取締役を含み、かつ委員のうち社内取締役の人数が社外取締役の人数より少ない場合をいう。

また、取締役の株式保有に関するガイドラインの策定を求める株主提案(定款変更議案)について原則賛成するとの規定も新設されています。本年6月総会では、アクティビストに分類されるDalton Investmentsがプライム市場上場企業3社に対して、役員の自社株式の保有増加を促す目的で「株式保有ガイドライン」の策定を求める定款変更議案を提案しました。主要機関投資家による賛成は限定的であった一方、野村AMは3議案とも賛成しており、今回の基準改定によりさらにスタンスが明確になったと言えます。

上記以外にもESG領域などを中心にいくつかの改定が確認されます。内容につきましては、以下リンク先ご参照ください。

「『日本企業に対する議決権行使基準』等の改定について」

https://www.nomura-am.co.jp/special/esg/pdf/vote_policy20231101.pdf

「日本企業に対する議決権行使基準」

https://www.nomura-am.co.jp/special/esg/pdf/vote_policy.pdf?20231101

✓ Oasisやエフィッシモの新規提出確認

【10月 月間サマリー】

	新規 5%超	増加	増減なし	減少	5%未満に 減少	合計	参照No.
< 全体 >	154	236	48	281	160	879	

▼ 提出件数の上位3社(外資系資産運用機関グループ)

FMR LLC		3	3	12	4	22	34-55
ブラックロック・グループ	2	6		3	2	13	342-354
キャピタル・グループ	1	3	1	3	2	10	229-238

▼ 注目の機関投資家 <50音順>

3D Investment Partners Pte. Ltd.	1	3				4	1-4
Evo Fund	2		1	4	4	11	23-33
NIPPON ACTIVE VALUE FUND PLC	2	1				3	90-92
Oasis Management Company Ltd.	1					1	94
アセット・バリュー・インベスターズ・リミテッド				1		1	172
いちごアセットマネジメント・インターナショナル		1				1	193
エフィッシモ キャピタル マネージメント	1	4	2			7	209-215
シティインデックスイレブンス		2		1		3	263-265
シルチェスター・インターナショナル・ インベスターズ・エルエルピー				3	1	4	271-274
シンフォニー・フィナンシャル・パートナーズ (シンガポール)ピーティーイー・リミテッド		1				1	275
ストラテジックキャピタル		3				3	282-284
タイヨウ・パシフィック・パートナーズ・エルピー					1	1	287
タワー投資顧問					6	6	290-295
ノルウェー銀行		1		1		2	312-313
ハイクレア・インターナショナル・インベスターズ・エルエルピー					1	1	327
光通信	1	19	1		2	23	497-519

▼ 4機関以上から報告書が提出された企業

キャスター	6					6	133,150,165,205,355,749(6機関)
ケネディクス・オフィス投資法人	2	4		1	1	8	253,315,316,346,416,427,830,843(5機関)
東京建物		1	1	3	1	6	147,187,698,723,829,878(4機関)
ケイファーマ	4	1				5	20,105,107,455,736(4機関)
インテージホールディングス	1	1			3	5	93,206,382,396,448(4機関)
ミネベアミツミ				3	1	4	40,582,661,819(4機関)
中外鉱業	3			1		4	116,360,482,607(4機関)
タツモ	2			1	1	4	256,424,441,787(4機関)

No.	提出者	グループ区分(●)	証券コード	会社名	報告義務発生日	保有株券等の数	株券等保有割合	前回株券等保有割合	増減率
1	3D Investment Partners Pte. Ltd.		2501	サッポロホールディングス	2023/10/12	4,010,500	5.09%	-	-
2			2329	東北新社	2023/10/17	5,777,400	12.36%	11.35%	1.01%
3			2501	サッポロホールディングス	2023/10/23	4,864,800	6.17%	5.09%	1.08%
4			2501	サッポロホールディングス	2023/10/31	5,712,200	7.25%	6.17%	1.08%
5	AAGS Investment, Inc.		8934	サンフロンティア不動産	2023/10/06	6,434,900	11.66%	-	-
6	ASIA PLASTIC VICTORY PTE. LTD.		7997	くろがね工作所	2023/07/10	126,300	6.80%	-	-
7			7997	くろがね工作所	2023/07/12	106,800	5.7%	6.80%	-1.05%
8	Athanase Industrial Partner AB	●	7277	TBK	2023/10/23	1,555,300	5.29%	-	-
9	AZ-Star		5845	全保連	2023/10/25	7,275,100	31.63%	-	-
10	BIFFIGNANDI SPA	●	5381	Mipox	2023/06/08	560,000	3.87%	7.19%	-3.32%
11	BIPROGY		4200	HCSホールディングス	2023/10/16	0	0.00%	13.97%	-13.97%
12	Black Clover Limited		7305	新家工業	2023/10/03	365,600	6.05%	-	-
13			7305	新家工業	2023/10/04	473,600	7.83%	6.05%	1.78%
14			7305	新家工業	2023/10/10	562,800	9.31%	7.83%	1.48%
15	BofA証券	●	4563	アンジェス	2023/10/19	36,328,390	16.00%	17.01%	-1.01%
16	BSインベストメント		8114	デサント	2023/10/27	33,316,100	43.31%	42.31%	1.00%
17	CARPE DIEM		9265	ヤマシタヘルスケアホールディングス	2023/10/23	206,800	8.10%	7.09%	1.01%
18	Charon Finance GmbH		6237	イワキ	2023/10/27	1,173,800	5.22%	5.00%	0.22%
19	CIS	●	7227	アスカ	2023/10/12	1,253,700	21.94%	21.29%	0.65%
20	DCIパートナーズ		4896	ケイファーマ	2023/10/17	1,143,000	9.89%	-	-
21	DIC	●	4963	星光PMC	2023/10/17	28,615,136	94.37%	54.51%	39.86%
22	EPARK		5592	くすりの窓口	2023/10/04	3,135,000	28.55%	-	-
23	Evo Fund	●	3557	ユナイテッド&コレクティブ	2023/09/27	1,349,300	21.49%	21.91%	-0.42%
24			2586	フルッタフルッタ	2023/10/02	250,616	0.74%	6.33%	-5.59%
25			7074	トゥエンティフォーセブン	2023/10/02	1,389,000	17.68%	-	-
26			6731	ピクセラ	2023/10/04	297,401,177	24.79%	25.45%	-0.66%
27			7042	アクセスグループ・ホールディングス	2023/10/04	75,000	4.98%	7.74%	-2.76%
28			7042	アクセスグループ・ホールディングス	2023/10/05	46,000	3.15%	4.98%	-1.83%
29			8894	REVOLUTION	2023/10/13	60,813,003	9.34%	9.34%	0.00%
30			2762	SANKO MARKETING FOODS	2023/10/24	4,683,103	16.06%	16.88%	-0.82%
31			3175	エー・ピーホールディングス	2023/10/25	569,100	4.16%	5.01%	-0.85%
32			3557	ユナイテッド&コレクティブ	2023/10/25	1,297,200	20.83%	21.49%	-0.66%
33			3823	THE WHY HOW DO COMPANY	2023/10/26	2,640,000	7.61%	-	-
34			3036	アルコニックス	2023/10/13	2,754,954	8.87%	9.99%	-1.12%
35			3254	プレサンスコーポレーション	2023/10/13	5,921,070	8.51%	8.51%	0.00%
36			3349	コスモス薬品	2023/10/13	1,638,951	4.10%	5.43%	-1.33%
37		4485	JTOWER	2023/10/13	2,204,919	10.00%	10.00%	0.00%	
38		4620	藤倉化成	2023/10/13	2,008,800	6.14%	7.29%	-1.15%	
39		5982	マルゼン	2023/10/13	1,474,780	7.46%	8.75%	-1.29%	
40		6479	ミネベアミツミ	2023/10/13	21,120,424	4.95%	6.07%	-1.12%	
41		7944	ローランド	2023/10/13	2,450,179	8.70%	7.69%	1.01%	
42		8871	ゴールドクレスト	2023/10/13	2,662,273	7.44%	7.72%	-0.28%	
43		9776	札幌臨床検査センター	2023/10/13	256,800	6.09%	7.36%	-1.27%	
44	FMR LLC		9842	アーケランズ	2023/10/13	5,324,749	8.23%	7.06%	1.17%
45			9997	ベルーナ	2023/10/13	6,913,700	7.11%	8.47%	-1.36%
46			2737	トーマンデバイス	2023/10/31	413,100	6.07%	7.87%	-1.80%
47			3679	じげん	2023/10/31	4,083,900	3.66%	5.10%	-1.44%
48			4577	タイト	2023/10/31	1,345,378	8.48%	9.97%	-1.49%
49			6899	ASTI	2023/10/31	301,600	8.83%	9.98%	-1.15%
50			7292	村上開明堂	2023/10/31	314,000	2.40%	6.83%	-4.43%
51			7533	グリーンクロス	2023/10/31	742,400	8.23%	9.25%	-1.02%
52			7636	ハンズマン	2023/10/31	770,100	5.31%	6.33%	-1.02%
53			8917	ファースト住建	2023/10/31	1,683,400	9.96%	9.96%	0.00%
54			9782	ディーエムエス	2023/10/31	409,300	5.64%	7.01%	-1.37%
55		9824	泉州電業	2023/10/31	2,099,900	10.00%	9.84%	0.16%	
56	Global Alpha Capital Management Ltd.		3774	インターネットイニシアティブ	2023/10/23	9,167,654	5.01%	-	-
57	GLOBAL MANAGEMENT PARTNERS LIMITED		4124	大阪油化工業	2023/10/18	54,400	5.07%	-	-
58			4124	大阪油化工業	2023/10/24	65,200	6.07%	5.07%	1.00%
59	GMOインターネットグループ		3769	GMOペイメントゲートウェイ	2023/10/31	31,172,200	40.72%	40.72%	0.00%
60	Goodhart Partners LLP		3762	テクマドリックス	2023/10/03	5,635,200	12.66%	11.58%	1.08%
61	INCJ		6723	ルネサスエレクトロニクス	2023/10/02	150,288,575	7.67%	9.39%	-1.72%
62			6723	ルネサスエレクトロニクス	2023/10/24	130,231,675	6.65%	7.67%	-1.02%
63			6740	ジャパンディスプレイ	2023/10/31	214,000,000	5.51%	7.20%	-1.69%
64	Invesco Advisers, Inc.		2815	アリアケジャパン	2023/10/31	1,720,211	5.24%	-	-
65			3844	コムチュア	2023/10/31	2,300,700	7.14%	8.33%	-1.19%
66			6951	日本電子	2023/10/31	2,056,546	3.99%	5.08%	-1.09%
67	JAFCO Investment (Asia Pacific) Ltd		5027	AnyMind Group	2023/05/22	6,432,800	11.18%	11.29%	-0.11%
68			5027	AnyMind Group	2023/10/03	4,975,700	8.59%	11.18%	-2.59%
69	JFLAホールディングス		3370	フジタコーポレーション	2023/10/12	458,000	13.42%	14.46%	-1.04%
70	JPモルガン・アセット・マネジメント	●	4593	ヘリオス	2023/10/06	8,516,353	11.42%	9.81%	1.61%
71			4593	ヘリオス	2023/10/09	6,318,853	8.48%	11.42%	-2.94%
72			2585	ライフドリンク カンパニー	2023/10/13	659,699	5.08%	-	-
73			2767	円谷フィールズホールディングス	2023/10/13	3,200,555	4.61%	5.07%	-0.46%
74			4593	ヘリオス	2023/10/13	1,487,113	1.99%	8.48%	-6.49%
75			4887	サワイグループホールディングス	2023/10/13	2,479,753	5.66%	8.02%	-2.36%
76			4046	大阪ソーダ	2023/10/31	1,430,148	5.35%	-	-
77			4887	サワイグループホールディングス	2023/10/31	2,999,503	6.85%	5.66%	1.19%
78	KBI Global Investors Limited	●	6370	栗田工業	2023/10/31	6,690,960	5.7%	5.35%	0.41%
79	KKR HKE Investment L. P.		6525	KOKUSAI ELECTRIC	2023/10/25	109,852,900	47.68%	-	-
80	KSP Kokusai Investments, LLC		6525	KOKUSAI ELECTRIC	2023/10/25	15,619,500	6.78%	-	-
81	LINE Digital Frontier	●	3663	セルシス	2023/10/23	2,194,900	6.05%	5.03%	1.02%
82	Long Corridor Asset Management Limited		8918	ランド	2023/11/02	244,166,000	14.49%	-	-
83	M&Gインベストメント・マネジメント・リミテッド		4587	ペプチドリーム	2023/10/13	8,476,700	6.52%	5.44%	1.08%
84			6925	ウシオ電機	2023/10/13	7,632,200	6.18%	5.17%	1.01%
85			2154	オープンアップグループ	2023/10/31	7,199,600	7.86%	6.71%	1.15%
86			2379	ディップ	2023/10/31	4,284,000	7.12%	5.32%	1.80%

No.	提出者	グループ区分(●)	証券コード	会社名	報告義務発生日	保有株券等の数	株券等保有割合	前回株券等保有割合	増減率
87	Maven Investment Partners Ltd		4593	ヘリオス	2023/10/06	8,880,100	11.01%	13.75%	-2.74%
88			4593	ヘリオス	2023/10/12	6,500,600	8.06%	11.01%	-2.95%
89	MCP Asset Management Company Limited		6551	ツナググループ・ホールディングス	2023/10/30	430,700	5.02%	-	-
90	NIPPON ACTIVE VALUE FUND PLC	●	5947	リンナイ	2023/10/11	9,480,800	6.32%	5.30%	1.02%
91		●	5930	文化シヤッター	2023/10/24	3,628,600	5.03%	-	-
92		●	4362	日本精化	2023/10/30	1,274,200	5.02%	-	-
93	NTTドコモ		4326	インテージホールディングス	2023/10/16	19,622,021	48.54%	-	-
94	Oasis Management Company Ltd.		4739	伊藤忠テクノソリューションズ	2023/11/02	15,400,600	6.42%	-	-
95	Peak XV Partners Investments IV		4180	Appier Group	2023/10/27	9,975,370	9.81%	9.88%	-0.07%
96	Peninsula Rock Ltd	●	6704	岩崎通信機	2023/10/04	2,735,100	27.13%	26.13%	1.00%
97	REVOLUTION		2586	フルタフルッタ	2023/10/06	277,800	0.82%	5.62%	-4.80%
98	SBI Ventures Two	●	4894	クオリプス	2023/10/23	592,600	7.53%	6.62%	0.91%
99	SBIアセットマネジメント	●	3276	JPMC	2023/10/31	895,257	4.71%	5.84%	-1.13%
100		●	7811	中本パックス	2023/10/31	415,996	5.09%	-	-
101	SBIインベストメント	●	4882	ベルセウスプロテオミクス	2023/10/02	747,200	6.35%	6.18%	0.17%
102		●	5131	リンカーズ	2023/10/02	1,508,400	11.06%	11.10%	-0.04%
103		●	4882	ベルセウスプロテオミクス	2023/10/05	638,100	5.43%	6.35%	-0.92%
104		●	4882	ベルセウスプロテオミクス	2023/10/11	557,400	4.74%	5.43%	-0.69%
105		●	4896	ケイファーマ	2023/10/17	2,376,500	20.56%	-	-
106		●	4882	ベルセウスプロテオミクス	2023/10/20	588,100	5.00%	-	-
107		●	4896	ケイファーマ	2023/10/23	2,505,700	21.68%	20.56%	1.12%
108	SBIキャピタル	●	4882	ベルセウスプロテオミクス	2023/10/24	466,200	3.96%	5.00%	-1.04%
109		●	5592	くすりの窓口	2023/10/04	1,905,000	17.35%	-	-
110		●	5592	くすりの窓口	2023/10/16	2,029,100	18.48%	17.35%	1.13%
111		●	5592	くすりの窓口	2023/10/20	2,157,700	19.65%	18.48%	1.17%
112		●	3691	デジタルプラス	2023/10/24	477,700	12.94%	12.09%	0.85%
113	SBIホールディングス	●	5592	くすりの窓口	2023/10/27	2,269,300	20.67%	19.65%	1.02%
114		●	9246	プロジェクトカンパニー	2023/10/02	1,080,200	18.57%	17.52%	1.05%
115	●	9246	プロジェクトカンパニー	2023/10/31	880,300	15.14%	18.57%	-3.43%	
116	SBI証券		1491	中外鉱業	2023/10/13	22,814,900	7.87%	-	-
117			1960	サンテック	2023/10/13	850,200	5.00%	-	-
118			3645	メディカルネット	2023/10/13	540,595	5.02%	-	-
119			4393	バンク・オブ・イノベーション	2023/10/13	366,464	9.15%	8.18%	0.97%
120		●	6228	ジェイ・イー・ティ	2023/10/13	74,100	1.65%	6.16%	-4.51%
121			7078	INCLUSIVE	2023/10/13	559,200	5.60%	6.06%	-0.46%
122			7777	スリー・ディー・マトリックス	2023/10/13	3,670,200	5.33%	5.03%	0.30%
123			3177	ありがとうサービス	2023/10/31	56,200	5.89%	-	-
124			4169	ENECHANGE	2023/10/31	2,626,000	8.51%	8.30%	0.21%
125			4393	バンク・オブ・イノベーション	2023/10/31	375,264	9.37%	9.15%	0.22%
126			4736	日本ラッド	2023/10/31	489,400	9.14%	9.69%	-0.55%
127	●	5139	オープンワーク	2023/10/31	15,000	0.28%	6.14%	-5.86%	
128		6558	クックビズ	2023/10/31	189,007	6.81%	6.19%	0.62%	
129		7369	メイホーホールディングス	2023/10/31	82,872	5.30%	-	-	
130		7777	スリー・ディー・マトリックス	2023/10/31	3,711,400	5.16%	5.33%	-0.17%	
131		9610	ウィルソン・ラーニング ワールドワイド	2023/10/31	384,325	6.00%	-	-	
132	SHARP EDGE VENTURES LIMITED		2338	クオンタムソリューションズ	2023/10/20	1,356,900	9.93%	10.95%	-1.02%
133	SMBCベンチャーキャピタル	●	9331	キャスター	2023/10/04	125,220	6.56%	-	-
134		4588	オンコリスバイオファーマ	2023/10/05	2,684,500	13.11%	13.98%	-0.87%	
135	SMBC日興証券	●	2288	丸大食品	2023/10/13	887,690	3.35%	5.34%	-1.99%
136		●	4462	石原ケミカル	2023/10/13	693,240	4.25%	5.69%	-1.44%
137		●	4902	コニカミノルタ	2023/10/13	30,777,612	6.12%	5.10%	1.02%
138		●	5204	石塚硝子	2023/10/13	209,850	4.97%	6.95%	-1.98%
139		●	6277	ホソカワミクロン	2023/10/13	694,800	4.42%	5.21%	-0.79%
140		●	7003	三井E&S	2023/10/13	5,621,252	4.78%	6.46%	-1.68%
141		●	7467	萩原電気ホールディングス	2023/10/13	662,705	6.73%	7.96%	-1.23%
142		●	4588	オンコリスバイオファーマ	2023/10/16	2,314,498	11.69%	13.11%	-1.42%
143		●	4588	オンコリスバイオファーマ	2023/10/24	2,150,341	10.66%	11.69%	-1.03%
144		●	4588	オンコリスバイオファーマ	2023/10/31	1,932,200	9.61%	10.66%	-1.05%
145	●	7467	萩原電気ホールディングス	2023/10/31	570,200	5.67%	6.73%	-1.06%	
146	●	8279	ヤオコー	2023/10/31	2,177,455	5.35%	-	-	
147	●	8804	東京建物	2023/10/31	14,146,541	6.76%	7.30%	-0.54%	
148	●	9046	神戸電鉄	2023/10/31	446,845	5.54%	7.18%	-1.64%	
149	●	9470	学研ホールディングス	2023/10/31	2,199,920	4.93%	6.10%	-1.17%	
150	STRIVE	●	9331	キャスター	2023/10/04	103,080	5.40%	-	-
151	Sunrise Management (Non-U.S.) Limited III	●	9168	ライズ・コンサルティング・グループ	2023/10/11	8,534,890	34.98%	42.77%	-7.79%
152		●	9251	AB & Company	2023/10/11	679,420	4.50%	35.22%	-30.72%
153	Sunrise Management Limited III	●	9168	ライズ・コンサルティング・グループ	2023/10/11	8,534,890	34.98%	42.77%	-7.79%
154		●	9251	AB & Company	2023/10/11	679,420	4.50%	35.22%	-30.72%
155	Swiss-Asia Financial Services Pte. Ltd.		9696	ウィザス	2023/10/12	1,315,400	12.97%	11.96%	1.01%
156			6772	東京コスモス電機	2023/10/13	109,900	6.95%	5.21%	1.74%
157			9913	日邦産業	2023/10/31	859,800	9.42%	8.11%	1.31%
158	UGSアセットマネジメント		1826	佐田建設	2023/10/04	802,400	5.17%	-	-
159			1826	佐田建設	2023/10/19	963,800	6.21%	5.17%	1.04%
160	Uearth International Limited		6822	大井電気	2023/10/10	226,600	15.41%	16.46%	-1.05%
161	ValueAct Capital Management, L.P.	●	7732	トプコン	2023/10/03	7,508,200	6.93%	5.68%	1.25%
162		●	7732	トプコン	2023/10/11	8,726,200	8.06%	6.93%	1.13%
163	VINTAGE CAVE TOKYO		5337	ダントーホールディングス	2023/11/02	2,000,000	6.06%	5.00%	1.06%
164	VIS Advisors, LP		9270	バリュエンスホールディングス	2023/10/18	1,120,500	8.34%	7.31%	1.03%
165	Wil Fund I L.P.		9331	キャスター	2023/10/04	190,000	11.21%	-	-
166	WILL FIELD CAPITAL PTE LTD		8011	三陽商会	2023/10/11	787,100	6.24%	8.66%	-2.42%
167			8011	三陽商会	2023/10/19	628,700	4.98%	6.24%	-1.26%
168	YASNAG	●	7271	安永	2023/10/18	1,514,600	11.71%	19.43%	-7.72%
169	アーチザン・インベストメンツ・ジーピー・エルエルシー		2477	手間いらず	2023/10/13	182,200	2.81%	5.00%	-2.19%
170	アーム		9213	セイファート	2023/10/13	170,500	12.91%	11.59%	1.32%
171			9213	セイファート	2023/10/17	170,500	12.91%	11.59%	1.32%
172	アセット・バリュエーション・インベスターズ・リミテッド		9682	DTS	2023/10/23	3,695,700	7.77%	8.90%	-1.13%

No.	提出者	グループ区分(●)	証券コード	会社名	報告義務発生日	保有株券等の数	株券等保有割合	前回株券等保有割合	増減率
173	アセットマネジメントOne		2471	エスプール	2023/10/13	3,232,400	4.09%	5.50%	-1.41%
174		●	3101	東洋紡	2023/10/13	4,041,300	4.54%	5.15%	-0.61%
175		●	4203	住友ベークライト	2023/10/13	2,537,000	5.12%	-	-
176		●	4371	コアコンセプト・テクノロジー	2023/10/13	1,083,900	6.24%	5.13%	1.11%
177		●	4476	AI CROSS	2023/10/13	255,600	6.33%	5.22%	1.11%
178		●	7366	LITALICO	2023/10/13	2,798,600	7.84%	6.74%	1.10%
179			8399	琉球銀行	2023/10/13	2,163,500	5.02%	-	-
180		●	9560	プログリット	2023/10/13	844,500	7.09%	6.01%	1.08%
181		●	3290	Oneリット投資法人	2023/10/17	46,614	17.36%	12.94%	4.42%
182		●	3226	日本アコモデーションファンド投資法人	2023/10/31	21,103	4.19%	5.02%	-0.83%
183		●	4074	ラキール	2023/10/31	467,800	6.11%	5.11%	1.00%
184		●	6094	フリークアウト・ホールディングス	2023/10/31	1,194,500	6.63%	8.14%	-1.51%
185		●	6194	アトラエ	2023/10/31	1,799,700	6.66%	5.49%	1.17%
186			6999	KOA	2023/10/31	1,542,100	3.81%	6.00%	-2.19%
187		●	8804	東京建物	2023/10/31	13,043,812	6.24%	5.69%	0.55%
188			6548	旅工房	2023/10/31	10,477,600	52.92%	-	-
189		●	8214	AOKIホールディングス	2023/10/05	36,360,406	41.96%	41.96%	0.00%
190			6525	KOKUSAI ELECTRIC	2023/10/25	34,560,000	15.00%	-	-
191		3765	ガンホー・オンライン・エンターテイメント	2023/10/13	3,491,937	4.00%	5.01%	-1.01%	
192	●	3663	セルシス	2023/10/23	2,194,900	6.05%	5.03%	1.02%	
193	●	3463	いちごホテルリート投資法人	2023/10/31	97,581	29.80%	28.76%	1.04%	
194	●	9204	スカイマーク	2023/10/19	12,253,386	20.31%	23.56%	-3.25%	
195	●	4963	星光PMC	2023/10/17	28,615,136	94.37%	-	-	
196	●	4963	星光PMC	2023/10/18	28,615,136	94.37%	94.37%	0.00%	
197	●	4732	ユー・エス・エス	2023/10/13	20,655,815	8.04%	9.09%	-1.05%	
198		5845	全保連	2023/10/25	2,276,726	9.90%	-	-	
199		6190	フェニックスパイオ	2023/10/02	1,314,648	27.00%	22.89%	4.11%	
200		3976	シャノン	2023/10/26	1,480,200	31.80%	33.39%	-1.59%	
201		4431	スマレジ	2023/10/31	950,000	4.84%	6.11%	-1.27%	
202	●	6481	THK	2023/10/13	6,851,089	5.28%	-	-	
203	●	8366	滋賀銀行	2023/10/31	3,338,370	6.29%	5.20%	1.09%	
204	●	6291	日本エアーテック	2023/09/27	1,907,000	18.17%	19.31%	-1.14%	
205	●	9331	キャスター	2023/10/04	125,220	6.56%	-	-	
206		4326	インテージホールディングス	2023/10/16	666,500	1.65%	6.43%	-4.78%	
207	●	4023	クレハ	2023/10/04	1,011,500	5.18%	-	-	
208	●	4023	クレハ	2023/10/11	1,208,700	6.19%	5.18%	1.01%	
209		7157	ライフネット生命保険	2023/10/05	14,172,800	17.65%	17.12%	0.53%	
210		7545	西松屋チェーン	2023/10/13	3,918,100	5.63%	-	-	
211		7157	ライフネット生命保険	2023/10/17	14,474,800	18.03%	17.65%	0.38%	
212		9107	川崎汽船	2023/10/17	91,767,800	36.60%	36.60%	0.00%	
213		7157	ライフネット生命保険	2023/10/27	14,921,200	18.59%	18.03%	0.56%	
214		9107	川崎汽船	2023/10/27	91,767,800	36.60%	36.60%	0.00%	
215		7157	ライフネット生命保険	2023/10/31	15,032,700	18.73%	18.59%	0.14%	
216		9263	ビジョナリーホールディングス	2023/10/06	12,045,300	31.76%	32.38%	-0.62%	
217		4200	HCSホールディングス	2023/10/16	2,877,017	96.04%	-	-	
218	●	3992	ニースウェル	2023/04/11	3,819,600	37.56%	45.16%	-7.60%	
219		7649	スギホールディングス	2023/10/13	3,978,205	6.28%	5.16%	1.12%	
220		3549	クスリのアオキホールディングス	2023/10/31	1,256,000	3.98%	5.20%	-1.22%	
221		3288	三栄建築設計	2023/10/16	21,216,861	100.00%	93.01%	6.99%	
222		4483	JMDC	2023/10/10	35,459,000	56.01%	32.59%	23.42%	
223		7093	アディッシュ	2023/10/18	449,100	24.92%	26.40%	-1.48%	
224		7093	アディッシュ	2023/10/19	319,100	17.71%	24.92%	-7.21%	
225		6023	ダイハツディーゼル	2023/10/30	1,921,700	6.03%	5.01%	1.02%	
226		3969	エイレッド	2023/10/24	315,392	4.21%	5.38%	-1.17%	
227		8260	井筒屋	2023/11/01	575,000	5.01%	-	-	
228		3316	東京日産コンピュータシステム	2023/10/11	6,298,676	99.98%	93.07%	6.91%	
229	●	5938	LIXIL	2023/10/12	25,972,555	9.04%	10.05%	-1.01%	
230	●	4118	カネカ	2023/10/13	2,740,805	4.03%	5.35%	-1.32%	
231	●	6098	リクルートホールディングス	2023/10/13	74,393,880	4.39%	5.43%	-1.04%	
232	●	6324	ハーモニック・ドライブ・システムズ	2023/10/13	6,486,950	6.74%	5.56%	1.18%	
233		6526	ソシオネクスト	2023/10/13	2,562,000	7.20%	6.70%	0.50%	
234		7839	SHOEI	2023/10/13	4,855,100	9.04%	9.04%	0.00%	
235	●	7816	スノーピーク	2023/10/25	4,271,200	11.20%	12.58%	-1.38%	
236	●	5938	LIXIL	2023/10/31	22,395,200	7.80%	9.04%	-1.24%	
237	●	6525	KOKUSAI ELECTRIC	2023/10/31	17,085,683	7.42%	-	-	
238	●	6544	ジャパンエレベーターサービスホールディングス	2023/10/31	8,739,800	9.81%	8.78%	1.03%	
239		9237	笑美面	2023/10/26	109,500	5.64%	-	-	
240	●	2315	CAICA DIGITAL	2023/10/10	9,501,932	6.96%	-	-	
241		6173	アクアライン	2023/10/24	704,800	23.56%	-	-	
242	●	6881	キョウデン	2023/10/06	49,685,877	95.04%	92.48%	2.56%	
243		3593	ホギメディカル	2023/10/05	2,023,800	8.01%	7.01%	1.00%	
244		3978	マクロミル	2023/10/12	3,620,100	8.94%	7.82%	1.12%	
245		4583	カイオム・バイオサイエンス	2023/10/06	5,019,900	9.13%	10.22%	-1.09%	
246		4583	カイオム・バイオサイエンス	2023/10/25	4,467,500	8.13%	9.13%	-1.00%	
247		2936	ベースフード	2023/10/16	7,721,100	14.66%	16.30%	-1.64%	
248		3484	テンポイノベーション	2022/04/21	10,044,400	56.83%	59.61%	-2.78%	
249		9159	W TOKYO	2023/10/13	133,100	5.14%	-	-	
250		7379	サーキュレーション	2023/10/17	527,200	6.31%	5.16%	1.15%	
251		9345	ビズメイト	2023/10/17	64,500	4.08%	5.11%	-1.03%	
252		2983	アールプランナー	2023/10/23	337,600	6.28%	5.24%	1.04%	
253	●	8972	ケネディクス・オフィス投資法人	2023/10/31	117,597	6.93%	5.79%	1.14%	
254	●	5726	大阪子タニウムテクノロジーズ	2023/10/13	1,898,257	5.16%	-	-	
255	●	5726	大阪子タニウムテクノロジーズ	2023/10/31	1,246,938	3.39%	5.16%	-1.77%	
256	●	6266	タツモ	2023/10/31	822,056	5.54%	-	-	
257	●	6890	フェローテックホールディングス	2023/10/31	1,894,305	4.02%	5.05%	-1.03%	

No.	提出者	グループ区分(●)	証券コード	会社名	報告義務発生日	保有株券等の数	株券等保有割合	前回株券等保有割合	増減率
258	コモンズ投信		6558	クックピズ	2023/10/16	171,700	6.19%	5.05%	1.14%
259	サスティナ	●	3840	バス	2023/10/20	31,087,000	48.69%	51.28%	-2.59%
260	サンゲツ		7940	ウェーブブロックホールディングス	2023/11/01	1,039,900	9.35%	10.36%	-1.01%
261	シークエッジ・ジャパン・ホールディングス	●	2315	CAICA DIGITAL	2023/10/17	6,163,485	4.51%	5.78%	-1.27%
262	シーラテクノロジーズ	●	3469	デュアルタップ	2023/10/05	247,700	7.21%	6.21%	1.00%
263		●	8140	リョーサン	2023/10/16	2,592,300	10.37%	9.35%	1.02%
264	シティインデックスイレブンス		1885	東亜建設工業	2023/10/27	1,320,400	5.87%	6.95%	-1.08%
265		●	8140	リョーサン	2023/10/27	2,867,000	11.47%	10.37%	1.10%
266	シバニエ・ユークー・リミテッド		7826	フルヤ金属	2023/08/16	400,000	5.51%	5.51%	0.00%
267	ジャフコ グループ		5591	AVILEN	2023/10/25	794,500	13.13%	16.05%	-2.92%
268		●	3360	シップヘルスケアホールディングス	2023/10/13	5,796,400	5.70%	7.01%	-1.31%
269	シロロダー・インベストメント・マネジメント	●	6800	ヨコオ	2023/10/13	1,074,400	4.50%	6.13%	-1.63%
270		●	6463	TPR	2023/10/31	1,729,700	5.04%	-	-
271			4521	科研製薬	2023/10/10	2,711,900	5.90%	6.95%	-1.05%
272	シルチェスター・インターナショナル・		8601	大和証券グループ本社	2023/10/30	63,129,200	4.02%	5.06%	-1.04%
273	インバスターズ・エルエルビー		7186	コンコルディア・フィナンシャルグループ	2023/10/31	63,280,600	5.37%	6.39%	-1.02%
274			4202	ダイセル	2023/11/07	32,941,100	11.48%	13.51%	-2.03%
275	シンフォニー・フィナンシャル・パートナーズ (シンガポール)ピーティーイー・リミテッド		2492	インフォマート	2023/10/25	44,139,000	17.01%	15.87%	1.14%
276		●	8953	日本都市ファンド投資法人	2022/02/24	356,901	5.11%	-	-
277		●	8953	日本都市ファンド投資法人	2022/03/01	279,682	4.00%	5.11%	-1.11%
278	ステート・ストリート・グローバル・アドバイザーズ・		8953	日本都市ファンド投資法人	2022/08/29	388,922	5.56%	-	-
279	トラスト・カンパニー	●	8953	日本都市ファンド投資法人	2022/09/01	282,451	4.04%	5.56%	-1.52%
280		●	8953	日本都市ファンド投資法人	2023/02/22	358,278	5.13%	-	-
281		●	8953	日本都市ファンド投資法人	2023/03/08	285,116	4.08%	5.13%	-1.05%
282			5208	有沢製作所	2023/10/05	3,885,000	11.58%	10.51%	1.07%
283	ストラテジックキャピタル		8871	ゴールドクレスト	2023/10/06	2,988,800	8.35%	7.29%	1.06%
284			1882	東亜道路工業	2023/10/25	1,080,200	10.35%	9.30%	1.05%
285	スパークス・アセット・マネジメント		5027	AnyMind Group	2023/10/13	4,036,400	6.97%	9.11%	-2.14%
286			9332	NISSOホールディングス	2023/10/13	1,808,500	5.32%	-	-
287	タイヨウ・パシフィック・パートナーズ・エルビー		7732	トプコン	2023/10/05	4,321,000	3.99%	5.05%	-1.06%
288	ダスキン		2749	JPホールディングス	2023/10/27	26,989,100	30.72%	-	-
289	タビオ		8013	ナイガイ	2023/11/01	805,400	9.80%	-	-
290			2138	クルーズ	2023/10/31	0	0.00%	7.29%	-7.29%
291			6210	東洋機械金属	2023/10/31	0	0.00%	7.12%	-7.12%
292			6293	日精樹脂工業	2023/10/31	0	0.00%	7.12%	-7.12%
293	タワー投資顧問		6390	加藤製作所	2023/10/31	0	0.00%	5.03%	-5.03%
294			7460	ヤギ	2023/10/31	0	0.00%	7.50%	-7.50%
295			7841	遠藤製作所	2023/10/31	0	0.00%	7.16%	-7.16%
296	チェンジホールディングス		6050	イー・ガーディアン	2023/10/11	5,844,624	48.98%	41.49%	7.49%
297			4384	ラクスル	2023/07/31	3,622,300	6.19%	6.81%	-0.62%
298			4435	カオナビ	2023/07/31	611,310	5.28%	5.31%	-0.03%
299			4449	ギフティ	2023/07/31	1,792,000	6.15%	6.30%	-0.15%
300	チカラ・インベストメント・エルエルビー		7199	プレミアグループ	2023/07/31	2,096,100	5.20%	5.97%	-0.77%
301			7342	ウェルスナビ	2023/07/31	3,429,100	7.01%	7.01%	0.00%
302			7383	ネットプロテクションズホールディングス	2023/10/16	6,708,500	6.93%	7.97%	-1.04%
303			7342	ウェルスナビ	2023/10/23	2,891,500	5.89%	7.01%	-1.12%
304	ディア・ライフ		9236	ジャパンM&Aソリューション	2023/10/24	114,000	8.27%	-	-
305		●	3186	ネクステージ	2023/10/04	11,241,300	13.92%	12.82%	1.10%
306	ティー・ロウ・プライス・ジャパン	●	3186	ネクステージ	2023/10/20	12,069,400	14.94%	13.92%	1.02%
307			1949	住友電設	2023/10/31	1,582,500	4.44%	5.91%	-1.47%
308	ナビショー		5022	レボインターナショナル	2023/11/01	100,000	5.24%	-	-
309	ニュートン・インベストメント・マネジメント・ジャパン		4633	サカタイクス	2023/10/09	4,235,300	7.82%	8.84%	-1.02%
310			3445	RS Technologies	2023/10/30	1,299,200	4.93%	6.23%	-1.30%
311	ノーリツ鋼機		4483	JMDC	2023/10/10	4,283,354	6.77%	15.48%	-8.71%
312	ノルウェー銀行		8630	SOMPOホールディングス	2023/10/03	17,533,277	5.04%	5.13%	-0.09%
313			8630	SOMPOホールディングス	2023/10/31	17,584,977	5.06%	5.04%	0.02%
314	パークレイズ・キャピタル・セキュリティーズ・	●	8247	大和	2023/10/09	302,100	5.03%	-	-
315	リミテッド	●	8972	ケネティクス・オフィス投資法人	2023/10/23	48,448	5.71%	-	-
316		●	8972	ケネティクス・オフィス投資法人	2023/10/30	44,220	2.61%	5.71%	-3.10%
317		●	3667	enish	2023/10/02	2,632,241	13.34%	14.40%	-1.06%
318		●	3667	enish	2023/10/03	2,682,435	13.62%	13.34%	0.28%
319		●	3667	enish	2023/10/06	2,443,135	12.55%	13.62%	-1.07%
320		●	4596	窪田製薬ホールディングス	2023/10/09	5,471,400	8.30%	9.11%	-0.81%
321	パークレイズ・バンク・ピーエルシー	●	3667	enish	2023/10/19	2,275,335	11.77%	12.55%	-0.78%
322		●	7776	セルシード	2023/10/19	3,741,475	11.76%	12.83%	-1.07%
323		●	3667	enish	2023/10/23	2,259,135	10.74%	11.77%	-1.03%
324		●	4884	クリングルフアーマ	2023/10/25	1,216,200	18.09%	18.95%	-0.86%
325		●	3667	enish	2023/10/26	2,212,135	10.52%	10.74%	-0.22%
326		●	7776	セルシード	2023/10/26	3,676,535	10.71%	11.76%	-1.05%
327	ハイクレア・インターナショナル・インバスターズ・		3983	オロ	2023/10/05	640,700	3.97%	5.01%	-1.04%
328	エルエルビー		4584	キッズウェル・バイオ	2023/10/02	16,319,143	32.76%	32.66%	0.10%
329			7777	スリー・ディー・マドリックス	2023/10/10	46,718,044	40.62%	41.69%	-1.07%
330	ハイツ・キャピタル・マネジメント・インク		4584	キッズウェル・バイオ	2023/10/16	15,610,643	31.65%	32.76%	-1.11%
331			7777	スリー・ディー・マドリックス	2023/10/16	46,140,744	39.43%	40.62%	-1.19%
332			5246	ELEMENTS	2023/10/31	2,100,000	8.73%	12.47%	-3.74%
333	ヒューリック		3295	ヒューリックリート投資法人	2023/10/16	180,000	12.50%	10.59%	1.91%
334	ビルグリム・パートナーズ・アジア・		6039	日本動物高度医療センター	2023/10/04	270,400	9.53%	8.53%	1.00%
335	ピーティーイー・エルティーディー		4540	ツムラ	2020/12/03	7,675,900	10.00%	10.00%	0.00%
336	ピンアン・ライフ・インシュアランス・カンパニー・		6966	三井ハイテック	2023/10/13	3,150,200	7.98%	9.79%	-1.81%
337	オブ・チャイナ・リミテッド		7033	マネジメントソリューションズ	2023/10/13	1,053,100	6.26%	5.18%	1.08%
338	(中国平安人壽保險股分有限公司)		2379	ディップ	2023/10/31	2,170,000	3.61%	5.89%	-2.28%
339			6094	フリークアウト・ホールディングス	2023/10/31	1,291,600	7.17%	9.29%	-2.12%
340	フォーカスキャピタル	●	4444	インフォネット	2023/10/16	881,750	43.28%	44.94%	-1.66%
341	フラッグシップアセットマネジメント	●	3053	ペッパーフードサービス	2023/10/16	12,708,200	20.08%	20.82%	-0.74%

No.	提出者	グループ 区分(●)	証券 コード	会社名	報告義務 発生日	保有株券等 の数	株券等 保有割合	前回 株券等 保有割合	増減率
342		●	2651	ローソン	2023/10/13	3,829,553	3.82%	5.10%	-1.28%
343		●	3287	星野リゾート・リート投資法人	2023/10/13	17,387	6.80%	6.82%	-0.02%
344		●	6920	レーザータック	2023/10/13	6,425,940	6.82%	6.73%	0.09%
345		●	6965	浜松ホニクス	2023/10/13	10,219,792	6.19%	5.19%	1.00%
346		●	8972	ケネディクス・オフィス投資法人	2023/10/27	89,988	10.61%	6.91%	3.70%
347		●	3407	旭化成	2023/10/31	102,335,126	7.34%	6.27%	1.07%
348	ブラックロック・ジャパン	●	3455	ヘルスケア&メディカル投資法人	2023/10/31	18,119	5.04%	-	-
349		●	3769	GMOペイメントゲートウェイ	2023/10/31	2,876,332	3.76%	5.84%	-2.08%
350		●	6723	ルネサスエレクトロニクス	2023/10/31	100,437,737	5.13%	-	-
351		●	6963	ローム	2023/10/31	22,073,871	5.36%	7.19%	-1.83%
352		●	7974	任天堂	2023/10/31	80,996,088	6.24%	5.17%	1.07%
353		●	8058	三菱商事	2023/10/31	87,249,224	6.07%	5.04%	1.03%
354		●	8972	KDX不動産投資法人	2023/11/01	313,227	7.56%	10.61%	-3.05%
355	ブルーマンディ		9331	キャスト	2023/10/04	340,000	17.82%	-	-
356	フレンドリー・パートナーズ		5845	全保連	2023/10/25	1,331,200	5.79%	-	-
357			6145	NITTOKU	2023/10/13	922,300	5.10%	-	-
358	ペイリム・ギフォード・アンド・カンパニー		3182	オイシックス・ラ・大地	2023/10/31	1,980,600	5.21%	-	-
359	ぼると		3121	マーチャント・バンカーズ	2023/10/13	4,205,000	14.26%	13.26%	1.00%
360	マイネン		1491	中外航業	2023/10/05	18,160,600	6.27%	9.75%	-3.48%
361			4320	CEホールディングス	2023/10/11	2,500,000	14.01%	-	-
362			1844	大盛工業	2023/10/13	872,330	4.67%	7.08%	-2.41%
363	マイルストーン・キャピタル・マネジメント		9327	イー・ロジック	2023/10/13	200,000	5.70%	-	-
364			4320	CEホールディングス	2023/10/20	2,800,000	15.69%	14.01%	1.68%
365			9327	イー・ロジック	2023/10/30	1,067,000	24.36%	5.70%	18.66%
366		●	7276	小糸製作所	2023/10/13	18,007,800	5.60%	7.75%	-2.15%
367	マサチューセッツ・ファイナンシャル・サービス・カンパニー	●	8524	北洋銀行	2023/10/13	19,925,658	4.99%	6.06%	-1.07%
368		●	4536	参天製薬	2023/10/31	14,639,486	3.89%	5.23%	-1.34%
369	マスブ	●	2689	オルパルスケアホールディングス	2023/09/21	1,076,600	17.23%	17.23%	0.00%
370		●	3691	デジタルプラス	2023/10/04	698,226	15.64%	14.52%	1.12%
371	マツコリー バンク リミテッド		2986	LAホールディングス	2023/10/09	210,800	3.37%	5.31%	-1.94%
372			4334	ユークス	2023/10/09	700,000	5.93%	-	-
373			4598	Delta-Fly Pharma	2023/10/30	175,000	2.60%	5.54%	-2.94%
374			7477	ムラキ	2023/03/24	300,700	20.46%	20.31%	0.15%
375			7477	ムラキ	2023/07/28	300,700	20.46%	20.46%	0.00%
376			7477	ムラキ	2023/08/07	300,700	20.46%	20.46%	0.00%
377	マネジメント・サーベイ	●	7477	ムラキ	2023/09/14	300,700	20.46%	20.46%	0.00%
378		●	7477	ムラキ	2023/09/29	300,000	20.41%	20.46%	-0.05%
379		●	7477	ムラキ	2023/10/02	169,300	11.52%	20.41%	-8.89%
380		●	7477	ムラキ	2023/10/03	168,500	11.46%	11.52%	-0.06%
381		●	6958	日本シイエムケイ	2023/10/10	8,682,248	13.76%	12.69%	1.07%
382		●	4326	インテージホールディングス	2023/10/13	2,952,400	7.30%	6.22%	1.08%
383		●	5401	日本製鉄	2023/10/13	50,422,573	5.26%	5.62%	-0.36%
384		●	5988	バイオラックス	2023/10/13	1,989,500	5.23%	5.35%	-0.12%
385		●	6440	JUKI	2023/10/13	1,998,664	6.36%	7.35%	-0.99%
386		●	6489	前澤工業	2023/10/13	1,223,508	5.71%	6.73%	-1.02%
387		●	6814	古野電気	2023/10/13	1,932,537	6.06%	7.09%	-1.03%
388		●	7921	TAKARA & COMPANY	2023/10/13	777,808	5.91%	6.96%	-1.05%
389		●	8237	松屋	2023/10/13	2,802,700	5.26%	6.95%	-1.69%
390		●	9119	飯野海運	2023/10/13	6,831,200	6.27%	7.21%	-0.94%
391		●	9616	共立メンテナンス	2023/10/13	2,526,621	6.15%	6.20%	-0.05%
392		●	1885	東亜建設工業	2023/10/19	2,405,245	10.69%	10.09%	0.60%
393	みずほ銀行	●	1417	ミライト・ワン	2023/10/31	8,293,598	8.03%	6.95%	1.08%
394		●	4044	セントラル硝子	2023/10/31	1,901,200	7.31%	7.13%	0.18%
395		●	4182	三菱瓦斯化学	2023/10/31	11,032,752	4.96%	6.07%	-1.11%
396		●	4326	インテージホールディングス	2023/10/31	512,900	1.27%	7.30%	-6.03%
397		●	4709	IDホールディングス	2023/10/31	1,167,360	6.46%	7.50%	-1.04%
398		●	6250	やまびこ	2023/10/31	2,787,156	6.32%	7.33%	-1.01%
399		●	6794	フォスター電機	2023/10/31	1,788,953	7.16%	8.14%	-0.98%
400		●	6800	ココオ	2023/10/31	1,812,800	7.60%	8.79%	-1.19%
401		●	6961	エンプラス	2023/10/31	1,028,131	10.56%	9.21%	1.35%
402		●	7021	ニッチツ	2023/10/31	191,900	9.01%	7.62%	1.39%
403		●	7296	エフ・シー・シー	2023/10/31	2,163,100	4.11%	5.45%	-1.34%
404		●	7729	東京精密	2023/10/31	2,938,404	6.99%	5.94%	1.05%
405		●	9722	藤田観光	2023/10/31	611,471	5.01%	-	-
406		●	3309	積水ハウス・リート投資法人	2023/10/13	273,784	6.25%	5.05%	1.20%
407		●	3635	コーエーテックモホールディングス	2023/10/13	18,236,634	5.35%	-	-
408		●	3923	ラクス	2023/10/13	12,188,389	6.73%	6.82%	-0.09%
409		●	4004	レゾナック・ホールディングス	2023/10/13	8,131,372	4.40%	5.16%	-0.76%
410		●	4168	ヤプリ	2023/10/13	1,129,700	8.91%	8.06%	0.85%
411		●	4385	メルカリ	2023/10/13	4,847,743	2.97%	5.38%	-2.41%
412		●	6050	イー・ガーディアン	2023/10/13	147,223	1.23%	5.58%	-4.35%
413		●	7095	Macbee Planet	2023/10/13	157,200	4.39%	5.40%	-1.01%
414		●	7438	コンドーテック	2023/10/13	1,480,300	5.62%	-	-
415		●	7718	スター精密	2023/10/13	2,593,400	6.19%	7.20%	-1.01%
416		●	8972	ケネディクス・オフィス投資法人	2023/10/13	48,639	5.73%	-	-
417		●	8979	スターツプロシード投資法人	2023/10/13	15,548	5.50%	-	-
418	みずほ証券	●	8987	ジャパンエクセレント投資法人	2023/10/13	83,942	6.28%	5.10%	1.18%
419		●	9830	トラスコ中山	2023/10/13	4,433,300	6.72%	6.73%	-0.01%
420		●	3295	ヒューリックリート投資法人	2023/10/31	57,720	4.01%	5.08%	-1.07%
421		●	3923	ラクス	2023/10/31	10,402,689	5.74%	6.73%	-0.99%
422		●	4169	ENECHANGE	2023/10/31	1,448,100	4.69%	5.63%	-0.94%
423		●	6184	鎌倉新書	2023/10/31	3,772,400	9.66%	8.66%	1.00%
424		●	6266	タツモ	2023/10/31	751,600	5.07%	-	-
425		●	6472	NTN	2023/10/31	29,827,732	5.26%	-	-
426		●	8953	日本都市ファンド投資法人	2023/10/31	379,653	5.43%	6.34%	-0.91%
427		●	8972	ケネディクス・オフィス投資法人	2023/10/31	163,958	9.66%	5.73%	3.93%
428		●	9090	AZ-COM丸和ホールディングス	2023/10/31	6,885,364	5.02%	-	-
429		●	9338	INFORICH	2023/10/31	595,300	6.39%	-	-
430		●	9830	トラスコ中山	2023/10/31	4,412,300	6.68%	6.72%	-0.04%

No.	提出者	グループ区分(●)	証券コード	会社名	報告義務発生日	保有株券等の数	株券等保有割合	前回株券等保有割合	増減率
431			3399	九千代山岡家	2023/10/13	392,100	7.80%	-	
432	みずほ信託銀行	●	7725	インターアクション	2023/10/31	577,228	5.01%	-	
433	ミソノサービス		3577	東海染工	2023/10/30	546,800	15.13%	13.86%	1.27%
434	ミダスキャピタル		7685	BuySell Technologies	2023/10/27	8,639,300	59.24%	59.24%	0.00%
435	モラント・ライト・マネジメント・リミテッド		4212	積水樹脂	2023/10/31	1,943,000	5.83%	-	
436		●	6588	東芝テック	2023/10/13	2,689,745	4.67%	5.47%	-0.80%
437		●	6699	ダイヤモンドエレクトリックホールディングス	2023/10/13	22,686	0.25%	8.01%	-7.76%
438		●	7732	トプコン	2023/10/13	4,587,554	4.24%	6.35%	-2.11%
439	モルガン・スタンレーMUFJ証券	●	3911	Aiming	2023/10/31	2,382,346	5.93%	-	
440		●	4434	サーバーワークス	2023/10/31	339,316	4.34%	5.18%	-0.84%
441		●	6266	タツモ	2023/10/31	701,203	4.73%	5.03%	-0.30%
442	モンドリアン・インベストメント・パートナーズ・リミテッド		3844	コムチュア	2023/10/11	2,341,700	7.26%	8.30%	-1.04%
443	ユービーエス・エイ・ジー(銀行)	●	1773	ワイ・ティー・エル・コーポレーション・パーハッド	2023/10/31	618,380,586	5.61%	-	
444			9895	コンセック	2023/10/12	130,000	6.97%	6.97%	0.00%
445	ライフステージやまと		9895	コンセック	2023/10/12	130,000	6.97%	6.97%	0.00%
446	ラクスル		7671	AmidAホールディングス	2023/10/04	4,207,842	99.99%	94.87%	5.12%
447	りそなアセットマネジメント		2980	SREホールディングス	2023/10/13	997,600	6.17%	5.01%	1.16%
448		●	4326	インテージホールディングス	2023/10/31	1,557,214	3.85%	6.69%	-2.84%
449	りそな銀行	●	6406	フジテック	2023/10/31	3,969,238	5.03%	6.51%	-1.48%
450	ルノー		7201	日産自動車	2023/11/08	1,831,837,027	43.40%	43.40%	0.00%
451			5838	楽天銀行	2023/10/13	8,724,300	5.00%	6.01%	-1.01%
452	レオス・キャピタルワークス		6315	TOWA	2023/10/19	2,829,500	11.30%	-	
453			2884	ヨシムラ・フード・ホールディングス	2023/10/31	1,201,900	5.03%	-	
454	ワサッチ・アドバイザーズ・エルピー		2175	エス・エム・エス	2023/10/13	4,400,436	5.03%	-	
455	伊藤忠テクノロジーベンチャーズ		4896	ケイファーマ	2023/10/17	715,000	6.19%	-	
456		●	7905	大建工業	2023/10/10	22,778,386	84.12%	34.62%	49.50%
457	伊藤忠商事		1786	オリエンタル白石	2023/10/25	19,243,664	13.86%	12.80%	1.06%
458		●	4987	寺岡製作所	2023/10/30	6,765,679	25.35%	25.35%	0.00%
459		●	7476	アズワン	2020/03/10	3,150,349	15.22%	16.04%	-0.82%
460		●	7476	アズワン	2020/09/11	3,150,349	15.22%	15.22%	0.00%
461		●	7476	アズワン	2020/10/01	3,150,349	15.22%	15.22%	0.00%
462		●	7476	アズワン	2021/01/04	3,150,349	15.22%	15.22%	0.00%
463		●	7476	アズワン	2021/04/01	3,150,349	15.22%	15.22%	0.00%
464		●	7476	アズワン	2021/10/06	3,150,089	15.22%	15.22%	0.00%
465		●	7476	アズワン	2022/01/07	6,300,178	15.22%	15.22%	0.00%
466		●	7476	アズワン	2022/04/01	6,297,978	15.21%	15.22%	-0.01%
467	井内盛英堂	●	7476	アズワン	2022/07/01	6,297,978	15.21%	15.21%	0.00%
468		●	7476	アズワン	2022/10/03	6,299,978	15.22%	15.21%	0.01%
469		●	7476	アズワン	2022/10/17	6,299,978	15.22%	15.22%	0.00%
470		●	7476	アズワン	2022/11/10	6,299,978	15.22%	15.22%	0.00%
471		●	7476	アズワン	2022/12/12	6,299,978	15.22%	15.22%	0.00%
472		●	7476	アズワン	2023/01/04	6,299,978	15.22%	15.22%	0.00%
473		●	7476	アズワン	2023/01/05	5,299,978	12.80%	15.22%	-2.42%
474		●	7476	アズワン	2023/04/03	5,299,978	13.15%	12.80%	0.35%
475		●	7476	アズワン	2023/07/03	5,299,978	13.15%	13.15%	0.00%
476		●	7476	アズワン	2023/10/02	5,302,178	13.16%	13.15%	0.01%
477	旺司ライフワーク		9334	アイビスホールディングス	2023/10/20	888,000	98.78%	-	
478	横浜銀行	●	6042	ニッキ	2023/10/24	80,000	4.00%	6.60%	-2.60%
479	学研ホールディングス		2749	JPホールディングス	2023/10/27	26,989,100	30.72%	30.72%	0.00%
480	学友社	●	9778	鼎	2023/10/18	288,304	41.57%	41.57%	0.00%
481	楽言海外国際(香港)有限公司		6721	ウインタレスト	2023/10/19	3,669,000	8.41%	-	
482			1491	中外鉱業	2023/10/13	17,270,700	5.96%	-	
483			2345	クシム	2023/10/13	782,000	5.30%	5.62%	-0.32%
484			2586	フルッタフルッタ	2023/10/13	2,269,900	6.73%	7.78%	-1.05%
485			3825	リミックスポイント	2023/10/13	8,258,300	6.73%	-	
486			4393	バンク・オブ・イノベーション	2023/10/13	243,800	6.09%	6.95%	-0.86%
487	楽天証券		4582	シンバイオ製薬	2023/10/13	2,099,800	5.27%	-	
488			2345	クシム	2023/10/31	55,400	0.38%	5.30%	-4.92%
489			2586	フルッタフルッタ	2023/10/31	1,873,800	5.56%	6.73%	-1.17%
490			3856	Abalance	2023/10/31	926,200	5.30%	-	
491			4393	バンク・オブ・イノベーション	2023/10/31	256,500	6.41%	6.09%	0.32%
492			6613	QDレーザ	2023/10/31	2,506,100	6.02%	5.02%	1.00%
493			7777	スリー・ディー・マトリックス	2023/10/31	2,873,200	3.99%	5.33%	-1.34%
494	京都フィナンシャルグループ	●	4671	ファルコホールディングス	2023/10/30	586,600	5.20%	-	
495		●	6677	エスケーエレクトロニクス	2023/10/30	577,400	5.08%	-	
496	京都大学イノベーションキャピタル		4894	クオリプス	2023/10/03	422,600	5.37%	6.50%	-1.13%
497		●	2461	ファンコミュニケーションズ	2023/10/03	9,968,600	12.96%	11.96%	1.00%
498		●	1892	徳倉建設	2023/10/04	304,000	13.77%	12.73%	1.04%
499			4629	大伸化学	2023/10/04	229,800	5.00%	-	
500		●	6309	巴工業	2023/10/04	1,624,800	15.43%	14.42%	1.01%
501		●	6466	TVE	2023/10/04	605,200	24.59%	21.25%	3.34%
502		●	3079	ディー・ブイエックス	2023/10/05	2,397,200	22.24%	21.22%	1.02%
503		●	8132	シナネンホールディングス	2023/10/05	3,476,500	26.65%	25.58%	1.07%
504		●	2588	プレミアムウォーターホールディングス	2023/10/06	21,398,920	70.30%	70.30%	0.00%
505		●	3766	システムズ・デザイン	2023/10/06	295,400	8.44%	7.43%	1.01%
506	光通信		5464	モリ工業	2023/10/10	557,600	7.18%	6.17%	1.01%
507			6492	岡野バルブ製造	2023/10/10	112,100	6.25%	5.02%	1.23%
508		●	6555	MS&Consulting	2023/10/10	1,439,600	31.78%	30.71%	1.07%
509		●	3770	ザップラス	2023/10/13	5,460,400	40.00%	38.97%	1.03%
510		●	4800	オリコン	2023/10/16	2,384,200	15.77%	14.75%	1.02%
511		●	9820	エムティジェネックス	2023/10/16	99,000	9.17%	8.14%	1.03%
512		●	4320	CEホールディングス	2023/10/17	2,911,200	18.97%	18.03%	0.94%
513			6417	三共	2023/10/19	2,652,300	4.00%	5.04%	-1.04%
514		●	9074	日本石油輸送	2023/10/19	302,700	9.11%	8.11%	1.00%
515		●	4556	カインズ	2023/10/25	505,300	11.08%	10.03%	1.05%

No.	提出者	グループ区分(●)	証券コード	会社名	報告義務発生日	保有株券等の数	株券等保有割合	前回株券等保有割合	増減率
516	光通信	●	4973	日本高純度化学	2023/10/25	508,200	8.38%	7.31%	1.07%
517		●	3386	コスモ・バイオ	2023/10/26	546,600	9.04%	8.04%	1.00%
518		●	9441	ベルバーク	2023/10/30	6,622,000	32.79%	31.78%	1.01%
519			3431	富地エンジニアリンググループ	2023/11/06	622,200	4.50%	5.52%	-1.02%
520	公益財団法人ズームグループ学術振興財団		6694	ズーム	2023/11/06	350,000	7.62%	-	-
521	公益財団法人京都青少年育成スポーツ財団		6748	星和電機	2023/09/27	1,000,000	7.55%	7.55%	0.00%
522			6748	星和電機	2023/09/28	1,000,000	7.55%	7.55%	0.00%
523	公益財団法人隈科学技術・文化振興会		6223	西部技研	2023/10/03	3,000,000	14.63%	-	-
524	公益財団法人南海育英会		7887	南海プライウッド	2012/04/01	1,554,500	15.40%	15.40%	0.00%
525		●	1926	ライト工業	2023/10/13	4,422,922	8.20%	9.41%	-1.21%
526	三井住友DSアセットマネジメント	●	2301	学情	2023/10/13	1,092,020	7.02%	7.68%	-0.66%
527		●	2410	キャリアデザインセンター	2023/10/13	358,160	5.08%	-	-
528			5805	SWCC	2023/10/13	1,265,200	4.10%	5.21%	-1.11%
529		●	6294	オカダアイオン	2023/10/13	608,930	7.27%	8.29%	-1.02%
530		●	8219	青山商事	2023/10/13	2,704,400	5.37%	-	-
531			9739	NSW	2023/10/13	779,600	5.23%	6.24%	-1.01%
532			3333	あさひ	2023/10/31	1,781,600	6.79%	5.71%	1.08%
533		●	7241	フタバ産業	2023/10/31	6,617,248	7.39%	8.59%	-1.20%
534		●	7552	ハビネット	2023/10/31	1,620,500	6.74%	5.30%	1.44%
535		●	7606	ユナイテッドアローズ	2023/10/04	3,146,700	10.41%	9.41%	1.00%
536	●	3086	J. フロント リテイリング	2023/10/13	25,411,500	9.39%	9.43%	-0.04%	
537	●	3471	三井不動産ロジスティクスパーク投資法人	2023/10/13	43,255	7.11%	6.10%	1.01%	
538	●	4004	レゾナック・ホールディングス	2023/10/13	9,553,300	5.17%	-	-	
539	●	4259	エクサウィザーズ	2023/10/13	4,573,100	5.45%	-	-	
540	●	4385	メルカリ	2023/10/13	11,054,500	6.79%	-	-	
541	●	4449	ギフトィ	2023/10/13	1,798,200	6.15%	5.00%	1.15%	
542	●	4502	武田薬品工業	2023/10/13	85,602,434	5.41%	5.91%	-0.50%	
543	●	5074	テスホールディングス	2023/10/13	3,178,500	4.50%	5.20%	-0.70%	
544	●	5108	プリヂストン	2023/10/13	30,740,900	4.31%	5.05%	-0.74%	
545	●	5711	三菱マテリアル	2023/10/13	6,454,000	4.91%	5.91%	-1.00%	
546	●	5801	古河電気工業	2023/10/13	5,676,300	8.03%	8.09%	-0.06%	
547	●	6724	セイコーエプソン	2023/10/13	21,925,400	5.69%	5.96%	-0.27%	
548	●	6920	レーザータック	2023/10/13	6,078,000	6.45%	-	-	
549	●	6961	エンプラス	2023/10/13	897,500	9.22%	8.11%	1.11%	
550	●	7384	プロクレアホールディングス	2023/10/13	2,349,989	8.20%	-	-	
551	●	7725	インターアクション	2023/10/13	508,800	4.42%	5.39%	-0.97%	
552	●	8233	高島屋	2023/10/13	9,326,648	5.24%	5.29%	-0.05%	
553	●	8750	第一生命ホールディングス	2023/10/13	49,982,300	5.05%	6.06%	-1.01%	
554	●	9010	富士急行	2023/10/13	2,538,799	4.63%	5.02%	-0.39%	
555	●	6961	エンプラス	2023/10/24	1,006,800	10.34%	9.22%	1.12%	
556	●	1518	三井松島ホールディングス	2023/10/31	687,100	5.26%	-	-	
557	●	1861	熊谷組	2023/10/31	3,895,000	8.87%	9.95%	-1.08%	
558	●	2471	エスプール	2023/10/31	5,528,100	7.00%	8.02%	-1.02%	
559	●	2501	サッポロホールディングス	2023/10/31	4,015,700	5.10%	5.24%	-0.14%	
560	●	2768	双日	2023/10/31	11,332,139	5.04%	-	-	
561	●	3097	物語コーポレーション	2023/10/31	1,851,300	5.09%	5.57%	-0.48%	
562	●	4063	信越化学工業	2023/10/31	104,631,300	5.17%	-	-	
563	●	4092	日本化学工業	2023/10/31	470,200	5.27%	-	-	
564	●	5301	東海カーボン	2023/10/31	12,900,500	5.74%	5.89%	-0.15%	
565	●	5332	TOTO	2023/10/31	8,714,700	4.92%	5.97%	-1.05%	
566	●	5711	三菱マテリアル	2023/10/31	6,766,400	5.15%	-	-	
567	●	5801	古河電気工業	2023/10/31	6,028,000	8.53%	8.03%	0.50%	
568	●	5938	LIXIL	2023/10/31	14,782,000	5.15%	5.01%	0.14%	
569	●	6645	オムロン	2023/10/31	12,430,700	6.03%	7.14%	-1.11%	
570	●	6999	KOA	2023/10/31	2,721,100	6.72%	8.56%	-1.84%	
571	●	7762	シチズン時計	2023/10/31	12,567,300	5.11%	5.12%	-0.01%	
572	●	7936	アシックス	2023/10/31	11,220,300	5.91%	7.07%	-1.16%	
573	●	7956	ビジョン	2023/10/31	5,934,800	4.88%	5.02%	-0.14%	
574	●	8399	琉球銀行	2023/10/31	1,722,400	4.00%	5.06%	-1.06%	
575	●	8595	ジャフコ グループ	2023/10/31	2,778,000	4.96%	5.41%	-0.45%	
576	●	5631	日本製鋼所	2023/10/05	10,545,200	14.17%	15.20%	-1.03%	
577	●	4023	クレハ	2023/10/13	877,000	4.49%	5.54%	-1.05%	
578	●	6103	オークマ	2023/10/13	2,881,500	8.54%	9.55%	-1.01%	
579	●	6209	リケンNPR	2023/10/13	1,443,666	5.14%	-	-	
580	●	6277	ホソカワミクロン	2023/10/13	736,600	4.68%	5.55%	-0.87%	
581	●	6376	日機装	2023/10/13	3,527,300	5.10%	-	-	
582	●	6479	ミネベアミツミ	2023/10/13	40,601,976	9.51%	9.97%	-0.46%	
583	●	7735	SCREENホールディングス	2023/10/13	5,804,867	5.71%	5.83%	-0.12%	
584	●	8013	ナイガイ	2023/10/13	382,000	4.65%	5.66%	-1.01%	
585	●	8097	三菱オプテック	2023/10/13	3,141,200	4.62%	5.65%	-1.03%	
586	●	8416	高知銀行	2023/10/13	628,300	5.75%	-	-	
587	●	9066	日新	2023/10/13	630,500	3.11%	5.02%	-1.91%	
588	●	9843	ニトリホールディングス	2023/10/13	7,601,600	6.64%	5.36%	1.28%	
589	●	6754	アンリツ	2023/10/18	14,313,800	10.53%	10.61%	-0.08%	
590	三井住友信託銀行	●	3110	日東紡績	2023/10/26	4,729,900	12.54%	11.52%	1.02%
591		●	2531	宝ホールディングス	2023/10/31	13,771,500	6.90%	7.03%	-0.13%
592		●	3405	クラレ	2023/10/31	19,470,500	5.49%	6.60%	-1.11%
593		●	3687	フィックスターズ	2023/10/31	1,692,700	5.03%	6.57%	-1.54%
594		●	4109	ステラ ケミファ	2023/10/31	516,900	3.91%	5.10%	-1.19%
595		●	4189	KHネオケム	2023/10/31	2,826,600	7.61%	6.86%	0.75%
596		●	5214	日本電気硝子	2023/10/31	8,892,000	8.93%	7.90%	1.03%
597		●	6457	グローリー	2023/10/31	2,516,000	4.27%	5.20%	-0.93%
598		●	6770	アルプスアルパイン	2023/10/31	19,323,868	8.81%	9.53%	-0.72%
599		●	7239	タチエス	2023/10/31	1,722,400	4.89%	5.21%	-0.32%
600		●	7769	リズム	2023/10/31	392,600	4.68%	5.86%	-1.18%
601		●	8125	ワキタ	2023/10/31	2,129,800	4.09%	5.16%	-1.07%
602		●	8358	スルガ銀行	2023/10/31	14,285,900	6.15%	-	-
603		●	8830	住友不動産	2023/10/31	33,988,100	7.14%	8.42%	-1.28%
604		●	9104	商船三井	2023/10/31	28,832,200	7.96%	7.28%	0.68%

No.	提出者	グループ区分(●)	証券コード	会社名	報告義務発生日	保有株券等の数	株券等保有割合	前回株券等保有割合	増減率
605	三田証券		3490	アズ企画設計	2023/10/13	36,400	3.05%	5.29%	-2.24%
606			3174	ハビネス・アンド・ディ	2023/10/30	600,000	18.86%	-	-
607			1491	中外鉱業	2023/10/09	21,929,570	7.57%	-	-
608		●	1925	大和ハウス工業	2023/10/09	34,561,848	5.24%	6.11%	-0.87%
609		●	1928	積水ハウス	2023/10/09	38,916,306	5.87%	6.29%	-0.42%
610		●	2269	明治ホールディングス	2023/10/09	15,741,500	5.36%	5.40%	-0.04%
611		●	2282	日本ハム	2023/10/09	6,989,713	6.79%	6.36%	0.43%
612		●	2585	ライブドリンク カンパニー	2023/10/09	672,200	5.17%	5.01%	0.16%
613		●	2801	キッコーマン	2023/10/09	9,103,775	4.70%	5.25%	-0.55%
614		●	2802	味の素	2023/10/09	33,347,398	6.40%	6.33%	0.07%
615		●	2871	ニチレイ	2023/10/09	7,761,500	5.79%	6.10%	-0.31%
616		●	2971	エスコンジャパンリート投資法人	2023/10/09	18,344	5.21%	5.04%	0.17%
617		●	2972	サンケイリアルエステート投資法人	2023/10/09	36,561	7.83%	7.37%	0.46%
618		●	3099	三越伊勢丹ホールディングス	2023/10/09	19,293,795	4.86%	5.69%	-0.83%
619		●	3221	ヨシックスホールディングス	2023/10/09	679,800	6.56%	7.90%	-1.34%
620		●	3226	日本アコモデーションファンド投資法人	2023/10/09	23,788	4.72%	5.27%	-0.55%
621		●	3278	ケネディクス・レジデンシャル・ネクスト投資法人	2023/10/09	52,637	4.92%	5.19%	-0.27%
622		●	3279	アクティビア・プロパティーズ投資法人	2023/10/09	40,401	5.00%	-	-
623		●	3282	コンフォリア・レジデンシャル投資法人	2023/10/09	37,660	4.97%	5.45%	-0.48%
624		●	3290	Oneリート投資法人	2023/10/09	16,985	6.33%	5.62%	0.71%
625		●	3295	ビューリックリート投資法人	2023/10/09	72,882	5.06%	5.08%	-0.02%
626		●	3309	積水ハウス・リート投資法人	2023/10/09	254,936	5.82%	5.44%	0.38%
627		●	3401	帝人	2023/10/09	9,281,987	4.69%	5.15%	-0.46%
628		●	3405	クラレ	2023/10/09	16,260,844	4.58%	5.11%	-0.53%
629		●	3433	トーカロ	2023/10/09	2,961,500	4.84%	5.41%	-0.57%
630		●	3471	三井不動産ロジスティクスパーク投資法人	2023/10/09	29,134	4.79%	5.02%	-0.23%
631		●	3487	CREロジスティクスファンド投資法人	2023/10/09	30,942	4.93%	5.08%	-0.15%
632		●	3488	ザイマックス・リート投資法人	2023/10/09	13,644	5.47%	5.09%	0.38%
633		●	3563	FOOD & LIFE COMPANIES	2023/10/09	5,486,600	4.73%	5.03%	-0.30%
634		●	4046	大阪ソーダ	2023/10/09	1,975,291	7.39%	7.08%	0.31%
635		●	4062	イビデン	2023/10/09	6,420,804	4.56%	5.12%	-0.56%
636		●	4063	信越化学工業	2023/10/09	106,893,540	5.28%	6.27%	-0.99%
637		●	4182	三菱瓦斯化学	2023/10/09	11,718,785	5.27%	5.26%	0.01%
638		●	4208	UBE	2023/10/09	5,150,999	4.85%	5.04%	-0.19%
639		●	4384	ラクスル	2023/10/09	3,090,600	5.27%	5.17%	0.10%
640		●	4503	アステラス製薬	2023/10/09	87,030,838	4.81%	5.19%	-0.38%
641		●	4531	有機合成薬品工業	2023/10/09	1,238,800	5.64%	6.64%	-1.00%
642		●	4543	テルモ	2023/10/09	42,165,900	5.64%	6.10%	-0.46%
643		●	4704	トンドマイクロ	2023/10/09	8,615,139	6.12%	6.85%	-0.73%
644		●	4902	コニカミノルタ	2023/10/09	43,533,511	8.66%	8.95%	-0.29%
645		●	4911	資生堂	2023/10/09	23,693,015	5.92%	6.01%	-0.09%
646		●	4932	アルマード	2023/10/09	525,000	5.05%	6.05%	-1.00%
647		●	5021	コスモエネルギーホールディングス	2023/10/09	4,884,683	5.53%	5.59%	-0.06%
648		●	5269	日本コンクリート工業	2023/10/09	3,414,900	5.91%	6.28%	-0.37%
649	三菱UFJフィナンシャル・グループ	●	5282	ジオスター	2023/10/09	1,655,100	5.25%	6.03%	-0.78%
650		●	5288	アジアバイルホールディングス	2023/10/09	1,937,300	5.09%	5.10%	-0.01%
651		●	5301	東海カーボン	2023/10/09	18,052,877	8.03%	8.06%	-0.03%
652		●	5332	TOTO	2023/10/09	10,571,799	5.97%	5.98%	-0.01%
653		●	5333	日本碍子	2023/10/09	20,463,372	6.56%	7.06%	-0.50%
654		●	5445	東京鐵鋼	2023/10/09	425,900	4.55%	5.25%	-0.70%
655		●	5831	しずおかフィナンシャルグループ	2023/10/09	26,844,912	4.59%	5.32%	-0.73%
656		●	6093	エスコロー・エージェンツ・ジャパン	2023/10/09	2,175,401	4.73%	5.69%	-0.96%
657		●	6103	オークマ	2023/10/09	2,224,402	6.59%	6.97%	-0.38%
658		●	6327	北川精機	2023/10/09	350,000	4.58%	5.01%	-0.43%
659		●	6367	ダイキン工業	2023/10/09	15,943,578	5.44%	5.60%	-0.16%
660		●	6381	アネスト岩田	2023/10/09	2,270,200	5.44%	5.65%	-0.21%
661		●	6479	ミネベアミツミ	2023/10/09	22,402,400	5.25%	5.33%	-0.08%
662		●	6504	富士電機	2023/10/09	6,806,600	4.56%	5.15%	-0.59%
663		●	6506	安川電機	2023/10/09	14,178,204	5.32%	5.43%	-0.11%
664		●	6594	ニデック	2023/10/09	31,328,869	5.25%	5.14%	0.11%
665		●	6645	オムロン	2023/10/09	15,542,695	7.54%	7.66%	-0.12%
666		●	6674	ジーエス・ユアサ コーポレーション	2023/10/09	6,039,366	7.49%	7.43%	0.06%
667		●	6724	セイコーエプソン	2023/10/09	17,374,514	4.51%	5.07%	-0.56%
668		●	6762	TDK	2023/10/09	20,191,069	5.19%	5.17%	0.02%
669		●	6770	アルプスアルパイン	2023/10/09	10,343,422	4.72%	5.26%	-0.54%
670		●	6787	メイコー	2023/10/09	1,418,800	5.29%	5.39%	-0.10%
671		●	6794	フォスター電機	2023/10/09	1,633,659	6.53%	6.32%	0.21%
672		●	6817	スマタコーポレーション	2023/10/09	2,012,200	6.12%	6.31%	-0.19%
673		●	6857	アドバンテスト	2023/10/09	48,968,023	6.39%	6.45%	-0.06%
674		●	6920	レーザーテック	2023/10/09	7,134,414	7.57%	6.36%	1.21%
675		●	6952	カンオ計算機	2023/10/09	11,921,523	4.94%	5.13%	-0.19%
676		●	6971	京セラ	2023/10/09	19,540,537	5.17%	5.12%	0.05%
677		●	6976	太陽誘電	2023/10/09	7,642,520	5.87%	5.96%	-0.09%
678		●	6988	日東電工	2023/10/09	8,223,466	5.73%	5.24%	0.49%
679		●	7004	日立造船	2023/10/09	11,765,390	6.91%	7.13%	-0.22%
680		●	7267	本田技研工業	2023/10/09	244,403,955	4.50%	5.36%	-0.86%
681		●	7269	スズキ	2023/10/09	28,606,858	5.82%	6.48%	-0.66%
682		●	7420	佐島電機	2023/10/09	920,234	5.13%	-	-
683		●	7467	萩原電気ホールディングス	2023/10/09	540,000	5.49%	5.23%	0.26%
684		●	7510	たけびし	2023/10/09	1,031,000	6.45%	7.93%	-1.48%
685		●	7731	ニコン	2023/10/09	25,833,761	7.35%	7.65%	-0.30%
686		●	7735	SCREENホールディングス	2023/10/09	5,107,031	5.02%	5.48%	-0.46%
687		●	7762	シチズン時計	2023/10/09	16,934,478	6.88%	7.24%	-0.36%
688		●	7832	バンダイナムコホールディングス	2023/10/09	41,829,710	6.28%	6.42%	-0.14%
689		●	7911	TOPPANホールディングス	2023/10/09	14,364,626	4.37%	5.09%	-0.72%
690		●	7951	ヤマハ	2023/10/09	8,130,080	4.34%	5.07%	-0.73%
691		●	8015	豊田通商	2023/10/09	17,457,835	4.93%	5.20%	-0.27%
692		●	8035	東京エレクトロン	2023/10/09	27,566,920	5.84%	6.19%	-0.35%

No.	提出者	グループ区分(●)	証券コード	会社名	報告義務発生日	保有株券等の数	株券等保有割合	前回株券等保有割合	増減率
693		●	8052	椿本興業	2023/10/09	319,700	4.92%	6.46%	-1.54%
694		●	8101	GSIクレオス	2023/10/09	662,252	5.24%	6.55%	-1.31%
695		●	8130	サンゲツ	2023/10/09	2,609,900	4.41%	5.81%	-1.40%
696		●	8252	丸井グループ	2023/10/09	15,729,484	7.54%	8.04%	-0.50%
697		●	8697	日本取引所グループ	2023/10/09	33,363,405	6.31%	5.92%	0.39%
698		●	8804	東京建物	2023/10/09	12,368,680	5.91%	5.91%	0.00%
699		●	8951	日本ビルファンド投資法人	2023/10/09	74,772	4.40%	5.13%	-0.73%
700		●	8955	日本プライムリアルティ投資法人	2023/10/09	46,308	4.64%	5.17%	-0.53%
701		●	8960	ユナイテッド・アーバン投資法人	2023/10/09	161,146	5.20%	5.23%	-0.03%
702		●	8963	インヴィンシブル投資法人	2023/10/09	332,259	4.93%	5.09%	-0.16%
703		●	8964	フロンティア不動産投資法人	2023/10/09	23,487	4.34%	5.14%	-0.80%
704		●	8967	日本ロジスティクスファンド投資法人	2023/10/09	45,675	4.89%	5.30%	-0.41%
705		●	8979	スターツプロシード投資法人	2023/10/09	17,602	6.23%	6.15%	0.08%
706		●	8985	ジャパン・ホテル・リート投資法人	2023/10/09	196,588	4.24%	5.06%	-0.82%
707		●	8986	大和証券リビング投資法人	2023/10/09	95,385	4.22%	5.11%	-0.89%
708		●	9009	京成電鉄	2023/10/09	8,800,199	5.15%	5.52%	-0.37%
709		●	9247	TREホールディングス	2023/10/09	2,482,200	4.72%	5.10%	-0.38%
710		●	9301	三菱倉庫	2023/10/09	5,514,255	6.73%	6.21%	0.52%
711		●	9735	セコム	2023/10/09	12,078,238	5.18%	5.18%	0.00%
712		●	3282	コンフォリア・レジデンシャル投資法人	2023/10/23	38,211	5.04%	-	-
713	三菱UFJフィナンシャル・グループ	●	4631	DIC	2023/10/23	3,988,600	4.19%	6.51%	-2.32%
714		●	4704	トレンドマイクロ	2023/10/23	7,303,739	5.19%	6.12%	-0.93%
715		●	4825	ウェザーニューズ	2023/10/23	628,600	5.31%	5.04%	0.27%
716		●	4911	資生堂	2023/10/23	23,022,100	5.76%	5.92%	-0.16%
717		●	5301	東海カーボン	2023/10/23	19,089,377	8.49%	8.03%	0.46%
718		●	6436	アマノ	2023/10/23	3,859,842	5.04%	6.04%	-1.00%
719		●	6506	安川電機	2023/10/23	13,698,604	5.14%	5.32%	-0.18%
720		●	6586	マキタ	2023/10/23	19,253,498	6.88%	6.22%	0.66%
721		●	6857	アドバンテスト	2023/10/23	47,612,717	6.21%	6.39%	-0.18%
722		●	6976	太陽誘電	2023/10/23	7,620,220	5.85%	5.87%	-0.02%
723		●	8804	東京建物	2023/10/23	8,416,300	4.02%	5.91%	-1.89%
724		●	8963	インヴィンシブル投資法人	2023/10/23	337,345	5.01%	-	-
725		●	9147	NIPPON EXPRESSホールディングス	2023/10/23	4,541,445	5.01%	6.31%	-1.30%
726		●	9743	丹青社	2023/10/23	3,612,966	7.46%	6.25%	1.21%
727		●	1873	日本ハウスホールディングス	2023/10/30	2,020,300	5.05%	-	-
728		●	1928	積水ハウス	2023/10/30	38,297,894	5.78%	5.87%	-0.09%
729		●	3221	ヨシックスホールディングス	2023/10/30	559,600	5.40%	6.56%	-1.16%
730		●	4912	ライオン	2023/10/30	17,981,944	6.15%	7.16%	-1.01%
731		●	6326	クボタ	2023/10/30	67,369,206	5.70%	6.67%	-0.97%
732		●	6958	日本シイエムケイ	2023/10/30	4,069,600	6.45%	6.12%	0.33%
733		●	8079	正栄食品工業	2023/10/30	979,655	5.73%	5.06%	0.67%
734	三菱瓦斯化学	●	7942	ジェイエスピー	2015/07/02	16,129,500	51.35%	56.45%	-5.10%
735		●	7942	ジェイエスピー	2023/10/31	16,079,132	51.19%	51.35%	-0.16%
736	鹿児島ディベロップメント		4896	ケイファーマ	2023/10/17	641,000	5.55%	-	-
737	秀一	●	7807	幸和製作所	2023/10/16	2,532,280	50.67%	53.27%	-2.60%
738	商船三井		9386	日本コンセプト	2023/10/31	4,021,800	29.00%	15.00%	14.00%
739	神田コンサルティング	●	2762	SANKO MARKETING FOODS	2023/10/24	9,408,400	40.53%	36.66%	3.87%
740	神東塗料		4615	神東塗料	2023/10/10	1,574,500	5.08%	-	-
741	盛田エンタプライズ		7899	MICS化学	2023/10/17	2,608,000	44.58%	44.58%	0.00%
742	西松屋チェーン		7444	ハリマ共和物産	2023/10/31	492,000	9.04%	8.03%	1.01%
743	誠香		3329	東和フードサービス	2023/10/30	1,150,300	14.05%	14.05%	0.00%
744	大王海運	●	3865	北越コーポレーション	2023/10/19	22,747,200	12.10%	10.01%	2.09%
745		●	3865	北越コーポレーション	2023/10/30	24,911,300	13.25%	12.10%	1.15%
746	大建工業	●	3157	ジオリープグループ	2023/10/17	836,126	6.07%	-	-
747	大日本印刷	●	9278	ブックオフグループホールディングス	2023/11/01	3,216,300	15.65%	27.82%	-12.17%
748	大和P&パートナーズ	●	3608	TSIホールディングス	2023/10/16	2,204,100	2.45%	5.15%	-2.70%
749	大和企業投資		9331	キャスター	2023/10/04	158,120	8.29%	-	-
750	大和証券グループ本社	●	8986	大和証券リビング投資法人	2023/10/05	459,497	20.32%	20.10%	0.22%
751	第一ソフト		6942	ソフィアホールディングス	2023/10/30	240,000	7.16%	-	-
752	第一生命保険		4228	積水化成成品工業	2023/10/13	2,085,654	4.44%	5.48%	-1.04%
753	中島董商店	●	2809	キュービー	2023/10/16	23,193,783	16.39%	16.39%	0.00%
754			7671	AmidAホールディングス	2023/10/13	9,200	0.22%	5.30%	-5.08%
755	東海東京証券		4200	HCSホールディングス	2023/10/31	3,200	0.11%	7.60%	-7.49%
756			4963	星光PMC	2023/10/31	0	0.00%	6.17%	-6.17%
757	東京海上アセットマネジメント		2980	SREホールディングス	2023/10/31	957,600	5.92%	7.46%	-1.54%
758			4485	JTOWER	2023/10/31	894,100	4.05%	5.19%	-1.14%
759	南海興産		7887	南海プライウッド	2020/07/03	275,309	27.27%	27.27%	0.00%
760			7887	南海プライウッド	2023/10/31	251,909	24.95%	27.27%	-2.32%
761	日興アセットマネジメント	●	5246	ELEMENTS	2023/10/13	2,761,300	12.57%	9.89%	2.68%
762		●	5246	ELEMENTS	2023/10/26	2,602,800	11.85%	12.57%	-0.72%
763	日本ゼオン		5101	横浜ゴム	2023/10/27	11,918,900	7.03%	8.21%	-1.18%
764	日本生命保険相互会社	●	7911	TOPPANホールディングス	2023/10/31	16,562,466	5.04%	-	-
765	日本投資		8890	レーサム	2023/10/18	2,841,700	9.77%	9.77%	0.00%
766	白井商事	●	6658	シライ電子工業	2023/10/16	3,166,280	22.66%	22.66%	0.00%
767			5843	ニッポンインシュア	2023/10/26	197,500	7.07%	-	-
768	豊島不動産		5843	ニッポンインシュア	2023/10/26	165,000	6.23%	5.09%	1.14%
769			5843	ニッポンインシュア	2023/10/30	197,500	7.45%	6.23%	1.22%
770	麻生		1514	住石ホールディングス	2023/10/30	11,846,900	20.12%	18.99%	1.13%
771	明治安田アセットマネジメント		2934	ジェイフロンティア	2023/10/31	351,400	6.88%	5.25%	1.63%

No.	提出者	グループ区分(●)	証券コード	会社名	報告義務発生日	保有株券等の数	株券等保有割合	前回株券等保有割合	増減率
772	野村アセットマネジメント	●	6315	TOWA	2023/10/12	2,777,077	11.09%	11.62%	-0.53%
773		●	4452	花王	2023/10/13	25,262,200	5.42%	5.70%	-0.28%
774		●	4911	資生堂	2023/10/13	24,198,500	6.05%	6.70%	-0.65%
775		●	5201	AGC	2023/10/13	11,621,229	5.11%	5.29%	-0.18%
776		●	6194	アトラエ	2023/10/13	1,447,096	5.36%	-	-
777		●	6817	スミダコーポレーション	2023/10/13	2,984,500	9.08%	7.94%	1.14%
778		●	7272	ヤマハ発動機	2023/10/13	19,453,300	5.55%	5.98%	-0.43%
779		●	7762	シチズン時計	2023/10/13	16,671,236	6.78%	6.91%	-0.13%
780		●	9104	商船三井	2023/10/13	18,998,773	5.25%	5.09%	0.16%
781		●	5101	横浜ゴム	2023/10/25	18,306,300	10.80%	9.97%	0.83%
782		●	3405	クラレ	2023/10/31	20,536,400	5.79%	6.15%	-0.36%
783		●	4205	日本ゼオン	2023/10/31	14,328,298	6.24%	5.07%	1.17%
784		●	4452	花王	2023/10/31	25,281,700	5.43%	5.42%	0.01%
785		●	4911	資生堂	2023/10/31	24,438,300	6.11%	6.05%	0.06%
786		●	5214	日本電気硝子	2023/10/31	6,143,040	6.17%	6.37%	-0.20%
787		●	6266	タツモ	2023/10/31	993,731	6.70%	9.10%	-2.40%
788		●	6302	住友重機械工業	2023/10/31	6,434,250	5.24%	5.20%	0.04%
789		●	6387	サムコ	2023/10/31	504,183	6.27%	6.88%	-0.61%
790		●	6817	スミダコーポレーション	2023/10/31	2,753,500	8.37%	9.08%	-0.71%
791		●	9507	四国電力	2023/10/31	10,406,100	5.01%	-	-
792		野村不動産		3462	野村不動産マスターファンド投資法人	2023/10/20	284,620	6.04%	5.00%
793	●	6315	TOWA	2023/10/04	2,947,575	11.77%	12.81%	-1.04%	
794	●	6121	TAKISAWA	2023/10/05	826,096	12.56%	12.52%	0.04%	
795	●	6315	TOWA	2023/10/05	2,910,736	11.62%	11.77%	-0.15%	
796	●	6976	太陽誘電	2023/10/06	22,153,140	17.01%	16.59%	0.42%	
797	●	3463	いちごホテルリート投資法人	2023/10/10	33,557	10.25%	11.05%	-0.80%	
798	●	3548	パロックジャパンリミテッド	2023/10/11	3,835,145	10.46%	11.65%	-1.19%	
799	●	2127	日本M&Aセンターホールディングス	2023/10/13	19,990,938	5.93%	6.89%	-0.96%	
800	●	2502	アサヒグループホールディングス	2023/10/13	30,938,758	6.10%	6.63%	-0.53%	
801	●	2730	エディオン	2023/10/13	7,099,519	5.90%	5.91%	-0.01%	
802	●	2882	イトアンドホールディングス	2023/10/13	770,037	6.80%	7.45%	-0.65%	
803	●	3182	オイシックス・ラ・大地	2023/10/13	1,448,838	3.81%	5.91%	-2.10%	
804	●	3278	ケネディクス・レジデンシャル・ネクスト投資法人	2023/10/13	91,991	8.59%	7.75%	0.84%	
805	●	3436	SUMCO	2023/10/13	20,724,795	5.92%	6.50%	-0.58%	
806	●	3569	セーレン	2023/10/13	7,737,159	10.01%	9.87%	0.14%	
807	●	3677	システム情報	2023/10/13	1,185,574	5.01%	-	-	
808	●	4324	電通グループ	2023/10/13	18,461,945	6.83%	6.27%	0.56%	
809	●	4385	メルカリ	2023/10/13	13,389,684	8.22%	8.31%	-0.09%	
810	●	4565	ソーセイグループ	2023/10/13	5,161,802	6.01%	-	-	
811	●	4574	大幸薬品	2023/10/13	2,035,612	4.02%	5.31%	-1.29%	
812	●	4704	トレンドマイクロ	2023/10/13	12,844,562	9.12%	9.16%	-0.04%	
813	●	4751	サイバーエージェント	2023/10/13	29,754,984	5.77%	6.55%	-0.78%	
814	●	5202	日本板硝子	2023/10/13	7,632,020	8.36%	8.34%	0.02%	
815	●	5401	日本製鉄	2023/10/13	51,869,759	5.14%	5.55%	-0.41%	
816	●	5803	フジクラ	2023/10/13	19,242,818	6.50%	6.19%	0.31%	
817	●	6050	イー・ガーディアン	2023/10/13	540,300	4.53%	7.83%	-3.30%	
818	●	6472	NTN	2023/10/13	54,932,960	9.40%	9.19%	0.21%	
819	●	6479	ミネベアミツミ	2023/10/13	32,290,714	7.56%	8.49%	-0.93%	
820	●	6506	安川電機	2023/10/13	17,894,009	6.71%	6.89%	-0.18%	
821	野村證券	●	6571	キュービーネットホールディングス	2023/10/13	922,176	7.05%	6.83%	0.22%
822	●	6770	アルプスアルパイン	2023/10/13	15,786,172	7.20%	7.07%	0.13%	
823	●	6997	日本ケミコン	2023/10/13	1,707,193	8.40%	7.40%	1.00%	
824	●	6999	KOA	2023/10/13	2,567,895	6.34%	6.10%	0.24%	
825	●	7094	NexTone	2023/10/13	494,491	5.04%	-	-	
826	●	7735	SCREENホールディングス	2023/10/13	8,414,639	8.13%	7.27%	0.86%	
827	●	8051	山善	2023/10/13	9,303,980	8.61%	8.64%	-0.03%	
828	●	8233	高島屋	2023/10/13	15,930,734	8.35%	8.63%	-0.28%	
829	●	8804	東京建物	2023/10/13	12,914,855	6.17%	6.33%	-0.16%	
830	●	8972	ケネディクス・オフィス投資法人	2023/10/13	48,766	5.75%	5.85%	-0.10%	
831	●	8986	大和証券リビング投資法人	2023/10/13	123,494	5.15%	-	-	
832	●	9616	共立メンテナンス	2023/10/13	2,753,681	6.60%	6.62%	-0.02%	
833	●	9830	トラスコ中山	2023/10/13	3,300,639	5.00%	-	-	
834	●	6315	TOWA	2023/10/17	2,521,678	10.07%	11.09%	-1.02%	
835	●	6658	シライ電子工業	2023/10/17	3,228,300	19.36%	-	-	
836	●	6315	TOWA	2023/10/19	2,086,464	8.33%	10.07%	-1.74%	
837	●	6976	太陽誘電	2023/10/20	25,307,908	18.61%	17.01%	1.60%	
838	●	3548	パロックジャパンリミテッド	2023/10/23	3,454,474	9.42%	10.46%	-1.04%	
839	●	5706	三井金属鉱業	2023/10/23	6,217,271	10.84%	9.91%	0.93%	
840	●	6976	太陽誘電	2023/10/23	25,984,833	19.00%	18.61%	0.39%	
841	●	3463	いちごホテルリート投資法人	2023/10/26	30,383	9.28%	10.25%	-0.97%	
842	●	6121	TAKISAWA	2023/10/26	598,396	9.10%	12.56%	-3.46%	
843	●	8972	ケネディクス・オフィス投資法人	2023/10/30	206,177	12.15%	5.75%	6.40%	
844	●	1928	積水ハウス	2023/10/31	34,547,930	5.21%	5.29%	-0.08%	
845	●	2501	サッポロホールディングス	2023/10/31	5,048,037	6.41%	5.64%	0.77%	
846	●	2502	アサヒグループホールディングス	2023/10/31	30,683,815	6.05%	6.10%	-0.05%	
847	●	2872	セイヒョー	2023/10/31	73,152	4.51%	6.52%	-2.01%	
848	●	2882	イトアンドホールディングス	2023/10/31	671,737	5.96%	6.80%	-0.84%	
849	●	3105	日清紡ホールディングス	2023/10/31	9,220,348	5.45%	-	-	
850	●	3282	コンフォリア・レジデンシャル投資法人	2023/10/31	38,294	5.05%	-	-	

No.	提出者	グループ区分(●)	証券コード	会社名	報告義務発生日	保有株券等の数	株券等保有割合	前回株券等保有割合	増減率
851	野村證券	●	3466	ラサールロジボート投資法人	2023/10/31	113,016	6.05%	7.12%	-1.07%
852		●	3563	FOOD & LIFE COMPANIES	2023/10/31	6,193,501	5.34%	-	-
853		●	3769	GMOペイメントゲートウェイ	2023/10/31	4,081,980	5.31%	-	-
854		●	3865	北越コーポレーション	2023/10/31	8,343,052	4.44%	5.18%	-0.74%
855		●	4384	ラクスル	2023/10/31	3,631,508	6.19%	5.03%	1.16%
856		●	4385	メルカリ	2023/10/31	13,332,032	8.17%	8.22%	-0.05%
857		●	4751	サイバーエージェント	2023/10/31	33,031,926	6.38%	5.77%	0.61%
858		●	4936	アクシージア	2023/10/31	1,322,971	5.11%	-	-
859		●	5202	日本板硝子	2023/10/31	7,593,982	8.31%	8.36%	-0.05%
860		●	5301	東海カーボン	2023/10/31	18,485,089	8.22%	8.51%	-0.29%
861		●	5631	日本製鋼所	2023/10/31	5,941,597	7.99%	6.78%	1.21%
862		●	5843	ニッポンインシュア	2023/10/31	221,600	8.36%	-	-
863		●	6094	フリークアウト・ホールディングス	2023/10/31	910,453	5.05%	-	-
864		●	6194	アトラエ	2023/10/31	1,100,715	4.07%	5.36%	-1.29%
865		●	6227	Alfaカテック	2023/10/31	476,200	8.46%	-	-
866		●	6383	ダイフク	2023/10/31	19,666,552	5.03%	-	-
867		●	6472	NTN	2023/10/31	50,540,710	8.70%	9.40%	-0.70%
868		●	6506	安川電機	2023/10/31	16,739,614	6.28%	6.71%	-0.43%
869		●	6547	グリーンズ	2023/10/31	659,623	4.75%	5.93%	-1.18%
870		●	6619	ダブル・スコープ	2023/10/31	3,926,840	7.11%	6.08%	1.03%
871		●	6724	セイコーエプソン	2023/10/31	29,543,357	7.67%	7.66%	0.01%
872		●	6997	日本ケミコン	2023/10/31	1,512,037	7.44%	8.40%	-0.96%
873		●	8086	ニプロ	2023/10/31	14,475,232	7.64%	7.53%	0.11%
874		●	8129	東邦ホールディングス	2023/10/31	7,378,422	8.24%	9.28%	-1.04%
875		●	8233	高島屋	2023/10/31	13,863,011	7.48%	8.35%	-0.87%
876		●	8697	日本取引所グループ	2023/10/31	32,026,747	6.06%	6.61%	-0.55%
877		●	8714	池田泉州ホールディングス	2023/10/31	14,983,415	5.33%	-	-
878		●	8804	東京建物	2023/10/31	12,829,787	6.13%	6.17%	-0.04%
879		●	9616	共立メンテナンス	2023/10/31	2,849,453	6.81%	6.60%	0.21%

【注意事項】

- ・ 表中の個別の事案は、主に10月中に提出されたEDINET情報に関するJSS社内データベースから抽出したものです(提出者名順)。但し、個人からの提出分と自己株式取得に係わる提出分は原則として除外しました。
- ・ 「グループ区分」の●は、複数の共同保有者による、合計の保有株式数や保有比率を示しています。

✓ 海外投資家は買い越しに転じる

東京証券取引所の発表によると10月（10月2日から10月27日まで）の機関投資家の動向（2市場の売買金額ベース）は次の通りでした。

◆海外投資家

海外投資家は、9月は売り越しでしたが、10月は9,648億円の買い越しに転じました。

（尚、大証上場の日本株先物7銘柄＊合計のネット売買残高は1兆8,713億円の売り越しでした。）

＊日経225、日経225mini、日経225マイクロ、TOPIX、ミニTOPIX、JPX日経400、マザーズ指数の各先物

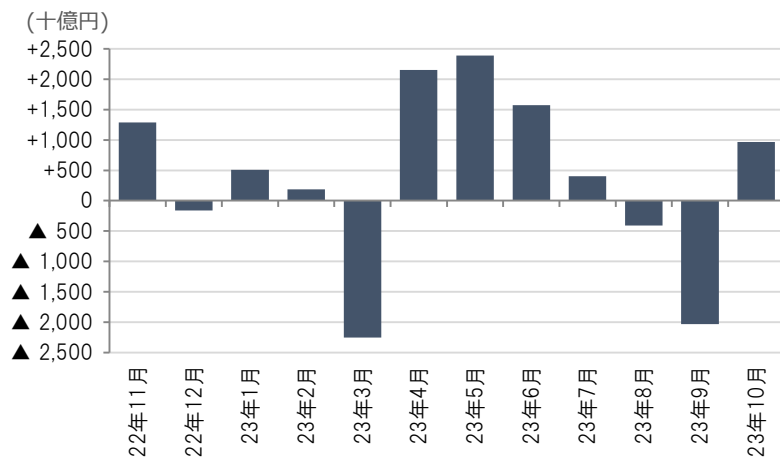

◆信託銀行・投資信託

信託銀行・投資信託は、150億円の買い越しでした。

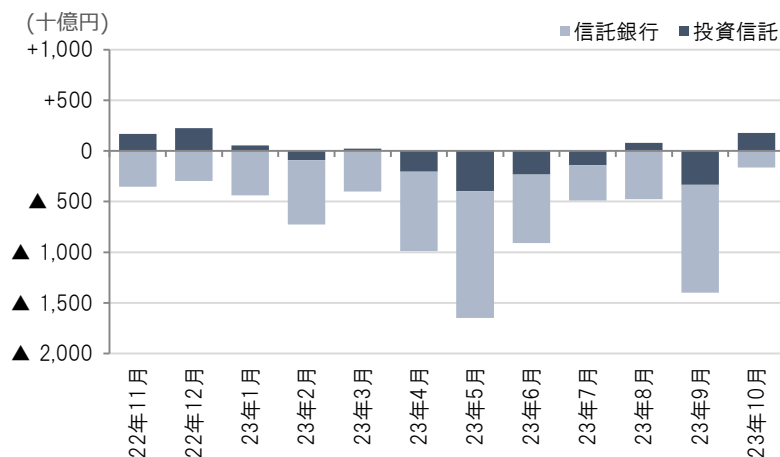

（東証「投資部門別売買状況」）

本資料の著作権につきましては、日本シェアホルダーサービスに帰属します。本資料は信頼できるとされる各種データから入手した情報に基づいておりますが、当社が当該情報全ての正確性を保証するものではありません。本資料は情報提供を目的として作成したものであり、顧客の勧誘を目的として作成したものではありません。