

1ページ	: グラスルイス、助言方針の日本語版リリース
2ページ	: ISS助言基準(日本語版)の記載の変化
2ページ	: 東証要請の本年株主総会への影響
3~12ページ	: 森を歩けば — 大量保有報告書の世界を散策
13ページ	: 機関投資家動向 (「投資部門別売買状況」から)



グラスルイス、助言方針の日本語版リリース

✓ 英語版は昨年公表済

議決権行使助言会社グラスルイスは、昨年12月に助言方針の改定を英文で公表していますが、今般日本語版もリリースされました。主な変更は、本ニュースレター第209号にて紹介したとおり、以下5点です。

① ジェンダー基準

- プライム市場上場企業に対する女性取締役基準(10%以上)について、例外規定(企業の開示情報の確認)を削除(本年2月適用)
- 2026年2月以降、プライム市場上場企業に対する女性取締役基準を「20%以上」に引き上げ

② 政策保有株式基準

- 2025年2月以降、政策保有基準に関する例外規定を厳格化
 - ✓ 5年以内に純資産比20%以下に縮減する計画の開示が必要(「明確な縮減目標値と期日を含む縮減計画」から厳格化)
 - ✓ 純資産比10-20%の場合、過去5年平均ROEが5%以上の場合に反対推奨を控えるが、これを過去5年平均または直近ROEが8%以上の場合に厳格化

③ 社外役員の在任期間

- 社外取締役全員または社外監査役全員の在任期間が12年以上の場合、取締役会議長(指名委員会等設置会社の場合は指名委員会の委員長)に反対推奨を行うとの規定を新設(2025年2月適用)

④ サイバーセキュリティ

- サイバーセキュリティに関する開示強化を要請
- 通常この観点での賛否推奨は実施しないが、サイバー攻撃が株主に重大な損害を与え、企業の開示や取組みが不十分な場合には、責任ある取締役に反対推奨を行う可能性あり(本年2月適用)

⑤ 気候変動

- 気候変動に関する情報開示が不十分な場合に責任ある取締役の選任に反対推奨を行う可能性があるとの基準の対象企業をClimate Action 100+対象企業から、日経225に採用され、SASB(米国サステナビリティ会計基準審議会)により温室効果ガスの排出が重要なリスクであると規定されている企業に拡大(本年2月適用)

GLASS LEWIS 2024 Policy Guidelines (日本語版)

<https://www.glasslewis.com/wp-content/uploads/2024/01/2024-Japan-Benchmark-Policy-Guidelines-in-Japanese.pdf?hsCtaTracking=9a21e8e8-a4fa-4caf-bdb5-de4db05dc91e%7C5e7bce91-0659-405d-ad47-f8683d206af7>



ISS助言基準(日本語版)の記載の変化

- ✓ 招集通知に役員候補者の性別を記載するよう要請

議決権行使助言会社ISSは昨年末に基準の改定(①ROE基準の再開と②買収防衛策基準の厳格化)を実施し、英語版と日本語版の助言基準を公表しています。この両者を比較すると日本語版の方が英語版よりもボリュームが多く、より詳細な「解説」が記載されていることが分かります。

この「解説」部分について2024年版と2023年版を比べてみると3点ほど記載の追加がありましたのでご紹介します。

① 取締役会の多様性 (P12-13)

取締役会の多様性について、女性の社外取締役は増加傾向にある一方で社内取締役の登用は進んでいないと指摘し、この点を問題視する投資家もいるとの記載が追加されています。また、取締役や監査役の性別を招集通知に記載する企業はまだ少なく、開示が望まれるとの記載も追加されています。

② 監査役選任 (P19)

監査役の英語名として人事権や監督権を示唆するsupervisoryなどの表現を用いることは、海外の投資家の監査役制度への誤解につながるため避けることが望ましいとの記載が追加されています。なお、ISSでは監査役の英語名としてstatutory auditorを用いています。

③ ストックオプション／報酬型ストックオプション／株式報酬 (p25-26)

固定報酬枠、業績連動型報酬枠、株式報酬などの複数の役員報酬について単一の議案としてではなく個別の議案として付議されることが望ましいとの記載が追加されています。

詳細は以下リンク先ご参照ください。

ISS 日本向け議決権行使助言基準

<https://www.issgovernance.com/file/policy/active/asiapacific/Japan-Voting-Guidelines-Japanese.pdf?v=1>



東証要請の本年株主総会への影響

- ✓ 株主還元に関する株主提案の増加に注意

本ニュースレターでもお伝えしているとおり、昨年3月に公表された東証の要請「資本コストや株価を意識した経営の実現に向けた対応」に対する機関投資家の関心は高い状態が続いています。本年に入っても1月に開示企業の一覧が公表されたほか、2月には「投資者の視点を踏まえた『資本コストや株価を意識した経営』のポイントと事例」がリリースされています。本要請は「PBR1倍割れ改善要請」と呼ばれることもあり*、新聞や雑誌等でも「PBR」に焦点を当てた記事が増えているようにも感じます。
*東証は本要請について「PBR水準に係わらず、全てのプライム市場・スタンダード市場上場会社に対応をお願いするもの」としてしています。

一方、議決権行使判断においてPBRそのものを基準に盛り込むという動きはいまのところ限定的です。したがって本要請が企業の株主総会に与える直接的な影響は大きくないとも思われます。ただし注意が必要なのが株主提案です。直近でもいわゆるアクティビストとされる機関投資家が、株主提案における「提案の理由」の中で本要請に言及する事例が散見されます。

筆者が昨年6月に開催された東証プライム市場上場企業の株主総会を対象に、本要請に直接的に言及した株主提案を数えてみたところ、その数は28件であり、議案の種類として最も多かったのは株主還元を求める議案(自己株式取得・剰余金処分)でした。株主還元によるROE、ひいてはPBRの向上を謳う議案が多いようです。また特にPBRが低いキャッシュリッチ企業に対する議案の賛成率が高くなる傾向が確認されます。

昨今の株主提案の増加傾向やアクティビストの活動の活発化を踏まえると、本年は株主還元に関する株主提案が増加する可能性があると言えます。

✓ Oasisの新規提出2件

【1月 月間サマリー】

	新規 5%超	増加	増減なし	減少	5%未満に 減少	合計	参照No.
< 全体 >	118	209	33	233	133	726	

▼ 提出件数の上位3社(外資系資産運用機関グループ)

FMR LLC	4	5		8	6	23	32-54
キャピタル・グループ	2	3	2	4	3	14	187-200
フィデリティ投信	1	3		8	2	14	290-303

▼ 注目の機関投資家 <50音順>

3D Investment Partners Pte. Ltd.		2				2	1-2
Evo Fund	4			14	4	22	10-31
NIPPON ACTIVE VALUE FUND PLC		1				1	83
Oasis Management Company Ltd.	2	2				4	84-87
いちごアセットマネジメント・インターナショナル			1			1	168
エフィッシモ キャピタル マネージメント		2	1			3	176-178
シティインデックスイレブンス	1	2		1	1	5	218-222
シルチェスター・インターナショナル・ インベスターズ・エルエルピー				10	1	11	229-239
ストラテジックキャピタル		2		1	1	4	243-246
タイヨウ・パシフィック・パートナーズ・エルピー				1		1	255
光通信	4	19	1	2	2	28	420-447
銀行等保有株式取得機構					1	1	418
ブランデス・インベストメント・パートナーズ・ エル・ピー				1		1	313
南青山不動産		2			1	3	630-632

▼ 4機関以上から報告書が提出された企業

サスモ					4	4	156,248,394,698 (4機関)
大正製薬ホールディングス	1				3	4	452,530,586,615 (4機関)

No.	提出者	グループ 区分(●)	証券 コード	会社名	報告義務 発生日	保有株券等 の数	株券等 保有割合	前回 株券等 保有割合	増減率
1	3D Investment Partners Pte. Ltd.		2329	東北新社	2024/01/12	6,748,300	14.44%	13.38%	1.06%
2			2329	東北新社	2024/01/23	7,297,300	15.61%	14.44%	1.17%
3	ARTS-1	●	7315	IJTT	2024/01/15	32,275,319	65.66%	-	-
4	Black Clover Limited		7305	新家工業	2024/01/16	690,900	11.43%	10.35%	1.08%
5			1921	巴コーポレーション	2024/01/24	2,633,400	6.46%	-	-
6			5923	高田機工	2024/01/24	183,900	8.22%	6.21%	2.01%
7			7565	萬世電機	2024/01/24	397,300	17.27%	13.20%	4.07%
8	CARPE DIEM		9265	ヤマシタヘルスケアホールディングス	2024/01/31	232,500	9.10%	8.10%	1.00%
9	CDK戦略投資事業合同会社		8746	第一商品	2024/01/26	5,924,200	19.70%	20.48%	-0.78%
10	Evo Fund	●	2762	SANKO MARKETING FOODS	2024/01/04	2,351,003	8.76%	9.72%	-0.96%
11		●	6659	メディアリンクス	2024/01/09	14,415,200	23.93%	24.73%	-0.80%
12		●	2586	フルッタフルッタ	2024/01/11	74,380,620	41.26%	41.42%	-0.16%
13		●	3823	THE WHY HOW DO COMPANY	2024/01/12	97,200,000	42.58%	42.97%	-0.39%
14		●	2762	SANKO MARKETING FOODS	2024/01/15	2,146,103	8.17%	8.76%	-0.59%
15		●	3557	ユナイテッド&コレクティブ	2024/01/15	1,099,900	18.26%	18.95%	-0.69%
16		●	6731	ピクセラ	2024/01/15	2,235,568	24.07%	-	-
17		●	2762	SANKO MARKETING FOODS	2024/01/16	286,503	1.09%	8.17%	-7.08%
18		●	4883	モリス	2024/01/16	12,568,628	23.38%	24.01%	-0.63%
19		●	6731	ピクセラ	2024/01/16	2,092,408	22.53%	24.47%	-1.94%
20		●	6731	ピクセラ	2024/01/17	946,008	9.87%	22.53%	-12.66%
21		●	6731	ピクセラ	2024/01/18	408,608	4.26%	9.87%	-5.61%
22		●	6731	ピクセラ	2024/01/19	580,008	5.75%	-	-
23		●	6731	ピクセラ	2024/01/23	464,008	4.61%	5.75%	-1.14%
24		●	6731	ピクセラ	2024/01/24	601,908	5.80%	-	-
25		●	3823	THE WHY HOW DO COMPANY	2024/01/25	89,236,900	40.51%	42.58%	-2.07%
26		●	6731	ピクセラ	2024/01/25	426,408	4.11%	5.80%	-1.69%
27		●	3823	THE WHY HOW DO COMPANY	2024/01/26	87,457,500	40.14%	40.51%	-0.37%
28		●	6731	ピクセラ	2024/01/26	2,282,108	18.45%	-	-
29		●	6731	ピクセラ	2024/01/29	2,143,408	17.33%	18.45%	-1.12%
30		●	6731	ピクセラ	2024/01/30	1,773,508	14.35%	17.33%	-2.98%
31	●	6731	ピクセラ	2024/01/31	1,068,708	8.65%	14.35%	-5.70%	
32	FMR LLC		2157	コンダカホールディングス	2024/01/15	7,930,601	9.64%	8.63%	1.01%
33			3134	Hamee	2024/01/15	832,000	5.11%	-	-
34			4485	JTOWER	2024/01/15	2,157,969	9.78%	10.00%	-0.22%
35			6392	ヤマダコーポレーション	2024/01/15	123,100	5.13%	-	-
36			6623	愛知電機	2024/01/15	550,040	5.79%	6.86%	-1.07%
37			9776	札幌臨床検査センター	2024/01/15	154,600	3.67%	5.07%	-1.40%
38			9974	ベルク	2024/01/15	1,844,359	8.84%	10.00%	-1.16%
39			9977	アオキスーパー	2024/01/15	0	0.00%	8.09%	-8.09%
40		●	6459	大和冷機工業	2024/01/26	5,172,169	10.00%	8.68%	1.32%
41			1976	明星工業	2024/01/31	1,842,600	3.27%	5.03%	-1.76%
42			2935	ビックルスホールディングス	2024/01/31	1,162,400	9.04%	8.04%	1.00%
43			3964	オークネット	2024/01/31	1,410,837	5.70%	-	-
44			4246	ダイキョーニシカワ	2024/01/31	4,867,869	6.59%	7.69%	-1.10%
45			4290	プレスステージ・インターナショナル	2024/01/31	10,057,400	7.82%	-	-
46			6899	ASTI	2024/01/31	225,600	6.60%	7.62%	-1.02%
47			7533	グリーンクロス	2024/01/31	642,000	7.11%	8.23%	-1.12%
48			7619	田中商事	2024/01/31	288,800	3.27%	6.14%	-2.87%
49			7634	星医療酸器	2024/01/31	42,200	1.23%	8.40%	-7.17%
50			7679	薬王堂ホールディングス	2024/01/31	1,509,100	7.64%	6.44%	1.20%
51			7749	メディキット	2024/01/31	873,600	4.63%	6.10%	-1.47%
52			8097	三菱オプリー	2024/01/31	4,769,924	7.01%	8.09%	-1.08%
53		8283	PAL TAC	2024/01/31	4,756,566	7.48%	6.39%	1.09%	
54	●	9962	ミスミグループ本社	2024/01/31	17,387,862	6.11%	8.73%	-2.62%	
55	GLOBAL MANAGEMENT PARTNERS LIMITED		4124	大阪油化工業	2024/01/22	102,600	9.56%	8.50%	1.06%
56	●	5990	スーパーツール	2024/01/23	341,400	14.43%	13.29%	1.14%	
57	GMOクリック証券		4165	ブレイド	2024/01/15	31,900	0.08%	5.40%	-5.32%
58		1926	ライト工業	2024/01/09	2,697,700	5.00%	6.07%	-1.07%	
59	Goodhart Partners LLP		3687	フィックスターズ	2024/01/10	1,683,900	5.01%	-	-
60			3687	フィックスターズ	2024/01/16	2,108,300	6.27%	5.01%	1.26%
61			3687	フィックスターズ	2024/01/18	2,454,600	7.30%	6.27%	1.03%
62			3687	フィックスターズ	2024/01/26	2,923,700	8.69%	7.29%	1.40%
63	Invesco Advisers, Inc.		3844	コムチュア	2024/01/15	1,542,300	4.78%	5.81%	-1.03%
64	JKMTファイナンス		3121	マーチャント・バンカーズ	2024/01/24	2,915,200	9.89%	10.94%	-1.05%
65	JPモルガン・アセット・マネジメント	●	2767	円谷フィールズホールディングス	2024/01/15	3,626,060	5.22%	-	-
66		●	5838	楽天銀行	2024/01/15	10,876,394	6.23%	7.49%	-1.26%
67		●	7342	ウェルスナビ	2024/01/15	3,371,887	6.81%	6.62%	0.19%
68		●	2767	円谷フィールズホールディングス	2024/01/31	3,873,996	5.58%	5.22%	0.36%
69		●	4887	サワイグループホールディングス	2024/01/31	3,606,158	8.23%	8.05%	0.18%
70		●	7342	ウェルスナビ	2024/01/31	3,844,892	7.77%	6.81%	0.96%
71		●	8001	伊藤忠商事	2024/01/31	100,217,681	6.32%	6.55%	-0.23%
72	KLA テンコール(シンガポール)ピーティーイー・エルティエーディー	●	6521	オキサイド	2024/01/05	1,611,000	14.64%	7.29%	7.35%
73	Long Corridor Asset Management Limited		9249	日本エコシステム	2024/01/25	150,000	5.27%	5.27%	0.00%
74	M&Gインベストメント・マネジメント・リミテッド		2379	ディップ	2024/01/15	4,918,300	8.18%	7.12%	1.06%
75			4985	アース製薬	2024/01/15	866,900	3.92%	5.02%	-1.10%
76			6480	日本トムソン	2024/01/31	3,745,200	5.10%	-	-
77			6613	QDレーザ	2024/01/31	2,117,900	5.08%	-	-
78			6925	ウシオ電機	2024/01/31	8,937,100	7.24%	6.18%	1.06%
79	MI2	●	6209	リケンNPR	2024/01/04	1,713,986	6.11%	5.05%	1.06%
80		●	6209	リケンNPR	2024/01/25	2,000,386	7.13%	6.11%	1.02%
81	MIRI Capital Management LLC		4323	日本システム技術	2024/01/04	3,003,300	24.18%	23.17%	1.01%
82	NCネットワーク		6635	大日光・エンジニアリング	2024/01/29	383,700	5.64%	5.64%	0.00%
83	NIPPON ACTIVE VALUE FUND PLC	●	4549	栄研化学	2024/01/30	2,892,400	7.05%	5.98%	1.07%
84	Oasis Management Company Ltd.		4837	シダックス	2024/01/09	5,428,600	9.74%	-	-
85			7315	IJTT	2024/01/16	6,994,900	14.23%	-	-
86			7315	IJTT	2024/01/18	7,724,400	15.71%	14.23%	1.48%
87			7315	IJTT	2024/01/22	8,558,300	17.41%	15.71%	1.70%

No.	提出者	グループ区分(●)	証券コード	会社名	報告義務発生日	保有株券等の数	株券等保有割合	前回株券等保有割合	増減率
88	OFFICE M		7176	シンプレクス・ファイナンシャル・ホールディングス	2024/01/26	313,000	10.00%	6.71%	3.29%
89	OSAフィールド	●	2993	長栄	2024/01/18	2,798,400	62.56%	65.02%	-2.46%
90	Renren Lianhe Holdings		3482	ロードスターキャピタル	2024/01/23	859,300	4.01%	5.01%	-1.00%
91	SBI Ventures Two	●	4894	クオリパス	2024/01/17	425,700	5.40%	6.40%	-1.00%
92		●	4894	クオリパス	2024/01/26	336,100	4.26%	5.40%	-1.14%
93	SBIインベストメント	●	4883	モダリス	2024/01/29	1,859,846	5.54%	5.11%	0.43%
94		●	6048	デザインワン・ジャパン	2024/01/19	1,637,700	10.79%	10.22%	0.57%
95	SBIキャピタル	●	6048	デザインワン・ジャパン	2024/01/26	1,672,200	11.02%	10.79%	0.23%
96		●	6048	デザインワン・ジャパン	2024/01/31	2,159,600	14.23%	11.02%	3.21%
97		●	7111	INEST	2024/01/31	7,552,556	6.89%	5.69%	1.20%
98			4393	バンク・オブ・イノベーション	2024/01/15	319,864	7.99%	8.09%	-0.10%
99			4575	キャンパス	2024/01/15	978,544	5.52%	5.08%	0.44%
100			4598	Delta-Fly Pharma	2024/01/15	498,634	6.06%	6.28%	-0.22%
101			5892	yutori	2024/01/15	82,800	5.29%	-	-
102			7345	アイ・パートナーズファイナンシャル	2024/01/15	255,800	7.41%	6.83%	0.58%
103			7369	メイホーホールディングス	2024/01/15	136,672	8.74%	5.06%	3.68%
104			7777	スリー・ディー・マトリックス	2024/01/15	4,903,800	6.30%	6.37%	-0.07%
105			8207	テアライド	2024/01/29	5,729,914	14.16%	16.00%	-1.84%
106	SBI証券		2138	クルーズ	2024/01/31	656,068	5.06%	-	-
107			4393	バンク・オブ・イノベーション	2024/01/31	343,964	8.59%	7.99%	0.60%
108			4575	キャンパス	2024/01/31	986,444	5.47%	5.52%	-0.05%
109			4598	Delta-Fly Pharma	2024/01/31	367,234	4.46%	6.06%	-1.60%
110		●	5139	オープンワーク	2024/01/31	1,277,000	5.99%	6.21%	-0.22%
111			5892	yutori	2024/01/31	41,900	2.68%	5.29%	-2.61%
112			7369	メイホーホールディングス	2024/01/31	78,672	5.03%	8.74%	-3.71%
113			7777	スリー・ディー・マトリックス	2024/01/31	3,373,300	4.25%	6.30%	-2.05%
114			8207	テアライド	2024/01/31	6,213,914	15.36%	14.16%	1.20%
115			8746	第一商品	2024/01/31	1,204,628	4.01%	5.05%	-1.04%
116	SBメディアホールディングス		2148	アイティメディア	2024/01/04	10,457,400	50.09%	51.76%	-1.67%
117	Seacastle Singapore Pte. Ltd		8783	GFA	2023/12/28	45,076,753	38.96%	-	-
118			8783	GFA	2024/01/26	43,576,753	37.67%	38.96%	-1.29%
119	SIMPLEX	●	7176	シンプレクス・ファイナンシャル・ホールディングス	2024/01/10	1,565,000	50.00%	30.10%	19.90%
120		●	3179	シュッピン	2024/01/15	1,486,400	6.40%	5.07%	1.33%
121		●	7613	シークス	2024/01/15	3,100,000	6.15%	8.61%	-2.46%
122		●	7936	アシックス	2024/01/15	12,456,736	6.56%	5.08%	1.48%
123			7991	マミヤ・オービー	2024/01/17	1,617,480	14.85%	15.73%	-0.88%
124			7991	マミヤ・オービー	2024/01/22	1,549,380	14.40%	14.85%	-0.45%
125			7991	マミヤ・オービー	2024/01/29	1,362,280	12.96%	14.40%	-1.44%
126	SMBC日興証券	●	6249	ゲームカード・ジョイコホールディングス	2024/01/30	2,409,700	14.54%	15.70%	-1.16%
127		●	1808	長谷工コーポレーション	2024/01/31	10,459,600	3.48%	5.16%	-1.68%
128		●	5706	三井金属鉱業	2024/01/31	3,706,100	6.46%	7.73%	-1.27%
129		●	7679	薬王堂ホールディングス	2024/01/31	1,467,500	7.43%	5.03%	2.40%
130			7991	マミヤ・オービー	2024/01/31	1,250,780	11.90%	12.96%	-1.06%
131		●	8125	ワキタ	2024/01/31	2,719,817	5.23%	-	-
132		●	8279	ヤオコー	2024/01/31	1,478,944	3.70%	5.35%	-1.65%
133		●	9384	内外トランスライン	2024/01/31	378,100	3.53%	5.81%	-2.28%
134	Swiss-Asia Financial Services Pte. Ltd.		9696	ウィザース	2024/01/12	1,525,900	15.05%	14.04%	1.01%
135	T. Rowe Price Associates, Inc.		2229	カルビー	2024/01/15	8,091,700	6.04%	5.02%	1.02%
136	TSK capital	●	6533	Orchestra Holdings	2023/08/22	2,655,000	26.66%	27.14%	-0.48%
137		●	6533	Orchestra Holdings	2024/01/04	2,655,000	26.66%	26.66%	0.00%
138	TSK CAPITAL PARTNERS LLC		5337	ダントーホールディングス	2024/01/16	2,346,000	7.11%	6.09%	1.02%
139	UGSアセットマネジメント		1826	佐田建設	2024/01/12	1,289,700	8.31%	7.27%	1.04%
140			1967	ヤマト	2024/01/17	1,356,900	5.04%	-	-
141	Unearth International Limited		6822	大井電気	2024/01/15	194,300	13.22%	14.31%	-1.09%
142			6822	大井電気	2024/01/30	173,600	11.81%	13.22%	-1.41%
143	VIS Advisors, LP		3963	社シンクロ・フード	2024/01/25	1,652,000	6.14%	5.06%	1.08%
144	ZOZO		5892	yutori	2024/01/24	300,000	19.16%	23.96%	-4.80%
145	アーチザン・インベストメンツ・ジーピー・エルエルシー		2150	ケアネット	2024/01/15	1,860,100	3.97%	5.22%	-1.25%
146	アルティマダブリュー・インベストメンツ・リミテッドパートナーシップ		4891	ティムス	2024/01/31	3,659,487	9.09%	-	-
147	あさしお		7678	あさくま	2024/01/31	450,036	8.35%	8.37%	-0.02%
148		●	2972	サンケイリアルエステート投資法人	2024/01/15	25,762	5.52%	6.56%	-1.04%
149		●	3773	アドバンスト・メディア	2024/01/15	1,763,800	9.59%	8.43%	1.16%
150		●	5344	MARUWA	2024/01/15	770,900	6.23%	7.68%	-1.45%
151			5588	ファーストアカウンティング	2024/01/15	405,400	7.69%	6.57%	1.12%
152		●	8804	東京建物	2024/01/15	12,140,612	5.80%	6.24%	-0.44%
153		●	3290	Oneリート投資法人	2024/01/17	52,086	19.40%	18.33%	1.07%
154	アセットマネジメントOne	●	2989	東海リート投資法人	2024/01/31	15,130	6.24%	5.02%	1.22%
155			4263	サスダ	2024/01/31	425,800	2.55%	5.84%	-3.29%
156		●	5588	ファーストアカウンティング	2024/01/31	476,200	9.03%	7.69%	1.34%
157			6081	アラドアーキテクト	2024/01/31	1,187,000	8.33%	7.08%	1.25%
158		●	6941	山一電機	2024/01/31	1,556,200	7.13%	6.12%	1.01%
159		●	6957	芝浦電子	2024/01/31	473,200	6.08%	7.99%	-1.91%
160		●	8967	日本ロジスティクスファンド投資法人	2024/01/31	57,736	6.20%	5.41%	0.79%
161			9337	ドリドリ	2024/01/31	259,200	8.37%	6.87%	1.50%
162	イーグルファイナンス	●	4936	アクシージャ	2024/01/16	12,982,600	51.59%	50.10%	1.49%
163	イーストスプリング・インベストメンツ		3401	蒂人	2024/01/31	9,967,400	5.04%	5.10%	-0.06%
164	(シンガポール)リミテッド		5801	古河電気工業	2024/01/31	4,853,500	6.87%	6.63%	0.24%
165	イオン	●	4343	イオンファンタジー	2024/01/18	12,461,903	63.03%	68.41%	-5.38%
166			8166	タカキュー	2024/01/25	8,098,000	33.09%	32.59%	0.50%
167	いすゞ自動車	●	7315	IJT	2024/01/15	32,275,319	65.66%	41.22%	24.44%
168	いちごアセットマネジメント・インターナショナル・ピーティーイー・リミテッド	●	8975	いちごオフィスリート投資法人	2024/01/11	535,313	35.37%	35.37%	0.00%
169	いちよしアセットマネジメント		6069	トレンダーズ	2024/01/31	350,400	4.41%	5.71%	-1.30%
170	インテグラル・パートナーズ	●	9204	スカイマーク	2024/01/10	3,586,086	5.94%	7.30%	-1.36%
171	インベスコ・アセット・マネジメント	●	9684	スクウェア・エニックス・ホールディングス	2024/01/31	5,549,838	4.53%	5.60%	-1.07%
172	ウィズ・パートナーズ		3976	シャノン	2024/01/29	4,239,000	57.70%	33.39%	24.31%

No.	提出者	グループ 区分(●)	証券 コード	会社名	報告義務 発生日	保有株券等 の数	株券等 保有割合	前回 株券等 保有割合	増減率
173	ウィッシュブーンマネジメント リミテッド・ パートナーシップ		4431	スマレジ	2024/01/15	1,038,800	5.28%	-	
174	エスグラントコーポレーション	●	6770	アルプスアルパイン	2024/01/31	19,603,600	8.94%	7.67%	1.27%
175	エヌ・ティ・ティ・コムウェア		4370	モビルス	2024/01/19	0	0.00%	9.36%	-9.36%
176	エフィッシモ キャピタル マネージメント		1813	不動産トラ	2024/01/19	2,791,700	16.93%	15.93%	1.00%
177	ピーティーイー エルティエディー		8750	第一生命ホールディングス	2024/01/23	97,837,800	9.88%	9.88%	0.00%
178	(Effissimo Capital Management Pte Ltd)		7222	日産車体	2024/01/29	40,199,300	29.68%	25.57%	4.11%
179	オーセンシティ		2379	ティップ	2024/01/09	20,340,000	33.82%	33.82%	0.00%
180	オービス・インベストメント・マネジメント・リミテッド		3148	クリエイトSDホールディングス	2024/01/15	3,380,700	5.06%	-	
181	カナメ・キャピタル・エルビー		4577	ダイト	2024/01/24	893,100	5.63%	-	
182	(Kaname Capital, L. P.)		6023	ダイハツディーゼーセル	2024/01/26	2,938,300	9.22%	8.20%	1.02%
183			4709	IDホールディングス	2024/01/31	1,095,950	6.07%	5.01%	1.06%
184	ガバナス・パートナーズ		8260	井筒屋	2024/01/15	832,000	7.25%	6.23%	1.02%
185			8260	井筒屋	2024/01/23	970,000	8.45%	7.25%	1.20%
186	カヤック		9565	ウェルブレイド・ライゼスト	2024/01/31	1,427,000	52.19%	53.64%	-1.45%
187		●	4194	ビジュアル	2024/01/12	5,300,708	13.54%	14.10%	-0.56%
188		●	2379	ティップ	2024/01/15	3,024,000	5.03%	8.93%	-3.90%
189		●	6525	KOKUSAI ELECTRIC	2024/01/15	18,530,883	7.99%	7.67%	0.32%
190		●	6532	ベイカレント・コンサルティング	2024/01/15	8,609,700	5.54%	8.25%	-2.71%
191		●	4194	ビジュアル	2024/01/24	4,993,508	12.75%	13.54%	-0.79%
192		●	2379	ティップ	2024/01/31	1,014,850	1.69%	5.03%	-3.34%
193	キャピタル・リサーチ・アンド・マネージメント・ カンパニー	●	3697	SHIFT	2024/01/31	1,359,000	7.62%	5.57%	2.05%
194		●	3994	マネーフォワード	2024/01/31	5,230,287	9.63%	7.98%	1.65%
195		●	4194	ビジュアル	2024/01/31	4,992,708	12.75%	12.75%	0.00%
196			4369	トリケミカル研究所	2024/01/31	2,580,900	7.94%	7.94%	0.00%
197		●	6273	SMC	2024/01/31	3,419,340	5.08%	-	
198		●	6532	ベイカレント・コンサルティング	2024/01/31	4,510,900	2.90%	5.54%	-2.64%
199			6564	ミダックホールディングス	2024/01/31	909,600	3.28%	5.12%	-1.84%
200		●	7388	FPパートナー	2024/01/31	1,235,800	5.33%	-	
201	くふう住まい		4376	くふうカンパニー	2024/01/25	5,611,836	8.78%	-	
202	クレアシオン・キャピタル		4489	ペイロール	2024/01/24	8,583,700	47.61%	47.94%	-0.33%
203			4425	Kudan	2024/01/09	500,000	5.77%	-	
204			4425	Kudan	2024/01/10	2,100,000	20.44%	5.77%	14.67%
205	グロース・キャピタル		4425	Kudan	2024/01/11	1,976,000	19.24%	20.44%	-1.20%
206			4583	カイオム・バイオサイエンス	2024/01/11	3,204,600	5.83%	6.83%	-1.00%
207			4583	カイオム・バイオサイエンス	2024/01/19	2,610,000	4.75%	5.83%	-1.08%
208			4425	Kudan	2024/01/24	1,803,300	17.56%	19.24%	-1.68%
209	グローバル・ブレイン		4017	クリーマ	2024/01/10	392,300	5.83%	8.30%	-2.47%
210	コーエーテックホールディングス		3932	アカツキ	2024/01/09	1,130,000	7.97%	-	
211			9159	W TOKYO	2023/12/25	143,600	5.49%	-	
212	ゴーディアン・キャピタル・シンガポール・ プライベート・リミテッド		6577	ベストワンドットコム	2024/01/18	389,000	26.48%	25.41%	1.07%
213			3454	ファーストブラザーズ	2024/01/25	1,162,200	8.05%	9.05%	-1.00%
214			7375	リファインバースグループ	2024/01/30	159,300	4.77%	5.79%	-1.02%
215	コバス・アセット・マネジメント・ エスジーアイアイシー・エスエー		7244	市光工業	2024/01/30	5,083,100	5.28%	6.38%	-1.10%
216	コロンビア・ワンガー・アセット・マネジメント・ エルエルシー	●	9793	ダイセキ	2024/01/31	2,376,499	4.66%	5.65%	-0.99%
217	サンゲツ		7940	ウェーブブロックホールディングス	2024/01/09	923,000	8.30%	9.35%	-1.05%
218		●	5541	大平洋金属	2024/01/18	1,128,200	5.76%	-	
219		●	5541	大平洋金属	2024/01/22	1,324,200	6.76%	5.76%	1.00%
220	シティインデックスイレブンス	●	5541	大平洋金属	2024/01/24	1,533,300	7.83%	6.76%	1.07%
221		●	5541	大平洋金属	2024/01/29	1,094,600	5.59%	7.83%	-2.24%
222		●	5541	大平洋金属	2024/01/30	815,200	4.16%	5.59%	-1.43%
223	ジャフコ グループ		5591	AVILEN	2024/01/23	641,600	10.60%	13.13%	-2.53%
224			5591	AVILEN	2024/01/26	529,900	8.76%	10.60%	-1.84%
225	ジュピター・アセット・マネジメント・リミテッド		3468	スターアジア不動産投資法人	2024/01/31	129,224	5.45%	6.45%	-1.00%
226	シュローダー・インベストメント・マネジメント		1951	エクシオグループ	2024/01/31	4,267,600	4.00%	5.00%	-1.00%
227			8771	イー・ギャランティ	2024/01/31	2,306,100	4.85%	5.92%	-1.07%
228	ジュンプランニング		8887	リベレステ	2024/01/12	0	0.00%	15.46%	-15.46%
229			1944	きんでん	2023/12/12	21,221,700	10.34%	11.37%	-1.03%
230			4887	サワイグループホールディングス	2024/01/11	5,322,800	12.15%	13.32%	-1.17%
231			8012	長瀬産業	2024/01/15	5,581,100	4.73%	5.79%	-1.06%
232			6395	タダノ	2024/01/16	13,593,100	10.50%	11.55%	-1.05%
233			4202	ダイセル	2024/01/18	29,857,200	10.41%	11.48%	-1.07%
234	シルチェスター・インターナショナル・ インベスターズ・エルエルビー		4887	サワイグループホールディングス	2024/01/22	4,869,400	11.12%	12.15%	-1.03%
235			1721	コムシスホールディングス	2024/01/31	10,788,300	8.11%	9.19%	-1.08%
236			4887	サワイグループホールディングス	2024/01/31	4,346,500	9.92%	11.12%	-1.20%
237			1860	戸田建設	2024/02/01	22,614,100	7.01%	8.02%	-1.01%
238			1944	きんでん	2024/02/01	19,090,500	9.31%	10.34%	-1.03%
239			4676	フジ・メディア・ホールディングス	2024/02/05	18,510,000	7.90%	8.95%	-1.05%
240	しんきんアセットマネジメント投信		3487	OREロジスティクスファンド投資法人	2024/01/15	24,766	3.95%	5.04%	-1.09%
241	シンプレクス・アセット・マネジメント		1884	日本道路	2024/01/15	2,557,375	5.82%	7.08%	-1.26%
242	シンプレクス・ホールディングス		7379	サーキュレーション	2024/01/30	2,100,000	24.99%	-	
243			3205	ダイドーリミテッド	2024/01/15	6,602,200	18.50%	17.49%	1.01%
244	ストラテジックキャピタル		8511	日本証券金融	2024/01/29	3,486,200	3.96%	5.04%	-1.08%
245			3205	ダイドーリミテッド	2024/01/30	6,980,900	19.56%	18.50%	1.06%
246			1882	東亜道路工業	2024/01/31	1,097,500	10.51%	11.71%	-1.20%
247			4263	サスド	2024/01/31	572,700	3.43%	5.07%	-1.64%
248	スパークス・アセット・マネジメント		7613	シークス	2024/01/31	1,873,000	3.72%	5.20%	-1.48%
249	セブンキャピタル		5341	ASAHI EITOホールディングス	2024/01/12	369,500	7.69%	8.42%	-0.73%
250			5341	ASAHI EITOホールディングス	2024/01/19	46,700	1.03%	7.69%	-6.66%
251	ソニーグループ		3932	アカツキ	2024/01/09	1,400,000	9.87%	-	
252			2743	ピクセルカンパニーズ	2024/01/10	23,453,600	26.28%	27.37%	-1.09%
253	ソラ		2743	ピクセルカンパニーズ	2024/01/15	22,425,500	25.12%	26.28%	-1.16%
254			2743	ピクセルカンパニーズ	2024/01/25	22,424,900	25.12%	25.12%	0.00%
255	タイヨウ・パシフィック・パートナーズ・エルビー		4565	モーせいグループ	2024/01/11	6,368,100	7.12%	8.22%	-1.10%
256			3132	マクニカホールディングス	2024/01/29	3,223,700	5.30%	6.33%	-1.03%
257	ダルトン インベストメンツ インク		3132	マクニカホールディングス	2024/02/01	3,223,700	5.30%	5.30%	0.00%
258	チエル		5622	ワンビ	2024/01/11	142,400	21.91%	-	

No.	提出者	グループ区分(●)	証券コード	会社名	報告義務発生日	保有株券等の数	株券等保有割合	前回株券等保有割合	増減率
259			4435	カオナビ	2024/01/09	309,800	2.67%	5.28%	-2.61%
260	チカラ・インベストメンツ・エルエルピー		4449	ギフトィ	2024/01/09	636,000	2.17%	5.04%	-2.87%
261			7383	ネットプロテクションズホールディングス	2024/01/09	1,632,600	3.63%	5.66%	-2.03%
262		●	6923	スタンレー電気	2024/01/15	14,326,900	8.37%	9.45%	-1.08%
263	ティー・ロウ・ブライズ・ジャパン	●	3186	ネクステージ	2024/01/23	12,675,400	15.69%	14.94%	0.75%
264		●	8515	アイフル	2024/01/31	33,347,600	6.88%	8.01%	-1.13%
265	ディスリーン・グループ・エルピー		8141	新光商事	2024/01/16	2,740,957	7.21%	8.24%	-1.03%
266	テクノトリックス		4370	モビルス	2024/01/19	521,400	8.73%	-	-
267			2130	メンバーズ	2024/01/11	1,188,200	8.85%	9.90%	-1.05%
268	デジタル・アドバタイジング・コンソーシアム		2130	メンバーズ	2024/01/31	1,050,300	7.83%	8.85%	-1.02%
269			6995	東海理化電機製作所	2018/04/01	8,873,610	9.42%	8.38%	1.04%
270	デンソー		6995	東海理化電機製作所	2024/01/22	6,673,610	7.08%	9.42%	-2.34%
271			6995	東海理化電機製作所	2024/01/24	0	0.00%	7.08%	-7.08%
272	テンボスホールディングス		7678	あさくま	2024/01/31	3,302,913	61.34%	52.02%	9.32%
273	トゥモロー	●	7999	MUTOHホールディングス	2024/02/01	1,784,113	35.30%	33.11%	2.19%
274	トーセイ		3451	トーセイ・リート投資法人	2024/01/29	67,001	17.80%	14.00%	3.40%
275	トヨタ自動車		6902	デンソー	2024/01/12	598,927,324	19.00%	20.22%	-1.22%
276	ニュートン・インベストメント・マネジメント・ジャパン	●	6670	MCJ	2024/01/22	6,248,100	6.14%	7.34%	-1.20%
277	ネットブライズ		3070	アマガサ	2024/01/18	1,500,000	11.72%	11.76%	-0.34%
278	パークレイズ・キャピタル・セキュリティーズ・リミテッド	●	8247	大和	2024/01/22	114,700	1.91%	5.29%	-3.38%
279		●	4884	クリングファーマ	2024/01/08	488,251	7.49%	9.38%	-1.89%
280	パークレイズ・バンク・ピーエルシー	●	7776	セルシード	2024/01/15	3,387,945	9.82%	9.69%	0.13%
281		●	4583	カイオム・バイオサイエンス	2024/01/22	3,390,100	6.07%	6.35%	-0.28%
282		●	4884	クリングファーマ	2024/01/22	404,051	6.06%	7.49%	-1.43%
283	パーシング		4937	Waqoo	2024/01/04	190,400	5.28%	-	-
284	ハイツ・キャピタル・マネジメント・インク		4584	キッズウェル・バイオ	2024/01/05	14,108,443	27.30%	28.32%	-1.02%
285			6232	ACSL	2024/01/19	2,305,078	15.25%	16.94%	-1.69%
286	ハウスセゾン		8927	明豊エンタープライズ	2024/01/31	2,243,800	7.35%	13.86%	-6.51%
287	パナソニックホールディングス		6882	三社電機製作所	2024/01/11	1,057,800	7.08%	8.12%	-1.04%
288			6882	三社電機製作所	2024/01/26	899,300	6.02%	7.08%	-1.06%
289	ビルグリム・パートナーズ・アジア・ピーティーイー・エルティーディー		6039	日本動物高度医療センター	2024/01/31	327,400	11.54%	10.53%	1.01%
290			3661	エムアップホールディングス	2024/01/15	2,987,100	8.18%	9.31%	-1.13%
291			4046	大阪ソーダ	2024/01/15	2,335,700	8.74%	9.78%	-1.04%
292			4235	ウルトラファブックス・ホールディングス	2024/01/15	713,500	4.22%	5.30%	-1.08%
293			4613	関西ペイント	2024/01/15	14,389,100	6.03%	5.02%	1.01%
294			6184	鎌倉新書	2024/01/15	2,470,300	6.33%	7.49%	-1.16%
295			6961	エンプラス	2024/01/15	646,400	6.64%	5.59%	1.05%
296	フィデリティ投信		4384	ラクスル	2024/01/31	3,997,300	6.80%	9.18%	-2.38%
297			6245	ヒラノテクシード	2024/01/31	806,400	5.24%	6.41%	-1.17%
298			6246	テクノスマート	2024/01/31	1,020,000	8.22%	9.53%	-1.31%
299			6268	ナブテスコ	2024/01/31	6,112,900	5.05%	-	-
300			6961	エンプラス	2024/01/31	839,100	8.62%	6.64%	1.98%
301			7734	理研計器	2024/01/31	1,620,900	6.85%	9.37%	-2.52%
302			7868	広済堂ホールディングス	2024/01/31	10,511,100	7.33%	8.76%	-1.43%
303			8114	デサント	2024/01/31	2,919,400	3.80%	5.23%	-1.43%
304	フェローテックホールディングス		6618	大泉製作所	2024/01/23	9,258,790	100.00%	92.95%	7.05%
305	フラクタル・ビジネス	●	3184	ICDAホールディングス	2024/01/23	127,000	6.04%	5.03%	1.01%
306		●	5938	LIXIL	2024/01/15	14,606,056	5.09%	-	-
307		●	6506	安川電機	2024/01/15	21,149,481	7.93%	6.93%	1.00%
308		●	8804	東京建物	2024/01/15	15,025,933	7.18%	7.23%	-0.05%
309	ブラックロック・ジャパン	●	4911	資生堂	2024/01/31	32,800,456	8.20%	7.11%	1.09%
310		●	6976	太陽誘電	2024/01/31	6,660,380	5.11%	-	-
311		●	8316	三井住友フィナンシャルグループ	2024/01/31	100,856,284	7.54%	6.35%	1.19%
312		●	8984	大和ハウスリート投資法人	2024/01/31	198,417	8.55%	8.30%	0.25%
313	ブランデス・インベストメント・パートナーズ・エル・ピー		6349	小森コーポレーション	2024/01/26	6,777,040	12.23%	13.27%	-1.04%
314	フロンティアグループ	●	7422	東邦レマック	2024/01/16	90,200	17.61%	16.60%	1.01%
315		●	2121	MIXI	2024/01/15	4,968,900	6.74%	7.75%	-1.01%
316		●	7649	スギホールディングス	2024/01/15	2,221,462	3.51%	5.11%	-1.60%
317	ベイリー・ギフォード・アンド・カンパニー	●	4477	BASE	2024/01/31	8,352,000	7.25%	8.46%	-1.21%
318		●	6869	シスメックス	2024/01/31	10,413,894	4.96%	5.99%	-1.03%
319	ベルインベストメンツ		6081	アライドアーキテクト	2024/01/25	713,400	5.02%	-	-
320	ホライズン	●	5990	スーパーツール	2024/01/23	356,174	15.05%	14.05%	1.00%
321	マサチューセッツ・ファイナンシャル・サービス・カンパニー	●	4922	コーセー	2024/01/15	3,675,924	6.07%	5.08%	0.99%
322			4392	FIG	2024/01/08	3,299,900	9.82%	6.84%	2.98%
323	マッコーリー・バンク・リミテッド		4597	ソレイジア・ファーマ	2024/01/08	9,259,900	5.16%	-	-
324			4594	プライトバス・バイオ	2024/01/11	13,875,900	17.66%	18.64%	-0.98%
325			4594	プライトバス・バイオ	2024/01/26	13,128,400	16.71%	17.66%	-0.95%
326	マネジメント・サーベイ	●	7477	ムラキ	2024/01/15	88,500	6.02%	6.02%	0.00%
327	マラソン・アセット・マネジメント・リミテッド		1893	五洋建設	2024/01/15	13,225,200	4.62%	5.75%	-1.13%
328			2750	石光商事	2024/01/19	401,200	5.02%	-	-
329	マリノード		2750	石光商事	2024/01/30	405,700	5.07%	5.02%	0.05%
330		●	1885	東亜建設工業	2024/01/05	2,630,205	11.69%	10.69%	1.00%
331		●	4022	ラサ工業	2024/01/15	398,597	5.02%	-	-
332		●	6866	日置電機	2024/01/15	521,800	3.72%	5.08%	-1.36%
333		●	7256	河西工業	2024/01/15	1,774,384	4.49%	6.26%	-1.77%
334		●	8098	稲畑産業	2024/01/15	2,722,900	4.87%	6.73%	-1.86%
335		●	6961	エンプラス	2024/01/19	1,048,931	10.78%	11.79%	-1.01%
336	みずほ銀行	●	1979	大気社	2024/01/31	1,315,878	3.92%	5.01%	-1.09%
337		●	3292	イオンリート投資法人	2024/01/31	107,869	5.08%	5.00%	0.08%
338		●	3513	イチカフ	2024/01/31	326,301	6.57%	5.12%	1.45%
339		●	3608	TSIホールディングス	2024/01/31	6,319,960	7.26%	6.70%	0.56%
340		●	5988	バイオラックス	2024/01/31	1,980,700	5.20%	5.23%	-0.03%
341		●	6823	リオン	2024/01/31	670,700	5.44%	-	-
342		●	7256	河西工業	2024/01/31	2,387,584	6.04%	-	-
343		●	7545	西松屋チェーン	2024/01/31	2,953,940	4.24%	5.25%	-1.01%

No.	提出者	グループ区分(●)	証券コード	会社名	報告義務発生日	保有株券等の数	株券等保有割合	前回株券等保有割合	増減率	
344	みずほ銀行	●	8131	ミツウロコグループホールディングス	2024/01/31	5,375,200	8.94%	9.13%	-0.19%	
345		●	9360	鈴与シフート	2024/01/31	153,612	5.12%	5.98%	-0.86%	
346		●	9731	白洋舎	2024/01/31	185,250	4.75%	6.16%	-1.41%	
347				1739	メルディアDC	2024/01/15	410,300	6.36%	5.17%	1.19%
348		●	2309	シミツクホールディングス	2024/01/15	47,500	0.25%	6.15%	-5.90%	
349		●	3635	コーエーテックホールディングス	2024/01/15	27,436,976	8.00%	7.96%	0.04%	
350		●	3923	ラクス	2024/01/15	9,280,789	5.12%	5.41%	-0.29%	
351		●	4979	OATアグリオ	2024/01/15	681,000	6.15%	6.19%	-0.04%	
352		●	5870	ナルネットコミュニケーションズ	2024/01/15	377,700	7.08%	9.23%	-2.15%	
353		●	7373	アイドマ・ホールディングス	2024/01/15	978,700	6.42%	5.28%	1.14%	
354				9637	オーエス	2024/01/15	211,800	6.62%	-	-
355		●	3087	トール・日レスホールディングス	2024/01/31	2,296,900	5.04%	-	-	-
356		●	3141	ウエルシアホールディングス	2024/01/31	10,463,766	4.99%	6.14%	-1.15%	
357	みずほ証券	●	3269	アドバンス・レジデンス投資法人	2024/01/31	76,487	5.34%	-	-	
358		●	3468	スターアジア不動産投資法人	2024/01/31	143,634	6.06%	5.09%	0.97%	
359		●	3635	コーエーテックホールディングス	2024/01/31	27,272,676	7.95%	8.00%	-0.05%	
360				4489	ペイロー	2024/01/31	1,107,900	6.14%	-	-
361		●	5591	A VILEN	2024/01/31	478,700	7.91%	5.08%	2.83%	
362		●	5809	タツタ電線	2024/01/31	4,403,300	6.28%	5.18%	1.10%	
363		●	5870	ナルネットコミュニケーションズ	2024/01/31	51,200	0.96%	7.08%	-6.12%	
364				6567	SERIOホールディングス	2024/01/31	337,200	5.33%	-	-
365				9637	オーエス	2024/01/31	17,500	0.55%	6.62%	-6.07%
366		●	9830	トラスコ中山	2024/01/31	4,293,100	6.50%	6.68%	-0.18%	
367				9977	アオキスーパー	2024/01/31	326,600	5.23%	-	-
368		●	9995	グローセル	2024/01/31	1,625,800	5.51%	-	-	-
369		みずほ信託銀行	●	6315	TOWA	2024/01/15	1,321,300	5.28%	6.23%	-0.95%
370	●		9078	エスラングroup本社	2024/01/31	638,400	5.75%	6.77%	-1.02%	
371	ミダスキャピタル		7685	BuySell Technologies	2024/01/16	8,639,300	59.23%	59.23%	0.00%	
372			7685	BuySell Technologies	2024/01/31	8,639,300	59.23%	59.23%	0.00%	
373			9166	GENDA	2024/01/31	13,400,000	39.07%	39.44%	-0.37%	
374	ミヤマ		3803	イメージ情報開発	2023/12/27	200,100	9.62%	-	-	
375	ムトウエンタープライズ2	●	3276	JPMC	2024/01/19	4,779,165	25.12%	25.00%	0.12%	
376		●	3276	JPMC	2024/01/25	4,779,165	25.12%	25.12%	0.00%	
377	メタルワン		8076	カーノクス	2024/02/01	3,380,000	30.44%	39.45%	-9.01%	
378	メリリンチ・インターナショナル	●	2427	アウトソーシング	2024/01/31	6,351,525	5.04%	-	-	
379	モーニングスター・インク		4765	SBIグローバルアセットマネジメント	2024/02/01	9,961,900	11.11%	12.15%	-1.04%	
380	モルガン・スタンレーMUFG証券	●	2412	ベネフィット・ワン	2024/01/15	2,992,231	1.88%	5.22%	-3.34%	
381		●	4978	リプロセル	2024/01/25	9,192,633	9.66%	10.87%	-1.21%	
382		●	1814	大木建設	2024/01/31	911,920	7.95%	8.89%	-0.94%	
383		●	4434	サーパワークス	2024/01/31	257,316	3.29%	5.05%	-1.76%	
384		●	9168	ライズ・コンサルティング・グループ	2024/01/31	1,485,900	6.08%	5.16%	0.92%	
385		●	3656	KLab	2024/02/02	7,469,781	15.58%	14.63%	0.95%	
386	モンドリアン・インベストメント・パートナーズ・リミテッド		3844	コムチュア	2024/01/11	1,997,500	6.20%	7.26%	-1.06%	
387			2326	デジタルアーツ	2024/01/23	626,300	4.43%	5.47%	-1.04%	
388	ユービーエス・エイ・ジー(銀行)	●	4449	ギフトイ	2024/01/15	1,672,761	5.72%	5.54%	0.18%	
389	ヨシコン		2989	東海道リート投資法人	2024/01/25	21,907	9.03%	9.03%	0.00%	
390	リアルテックホールディングス	●	5595	QPS研究所	2024/01/04	2,062,100	5.89%	8.20%	-2.31%	
391		●	5595	QPS研究所	2024/01/29	1,353,500	3.87%	5.89%	-2.02%	
392	リー・チャン・ユン・グループ・インターナショナル・ピーティーイー・リミテッド		5759	日本電解	2024/01/26	2,259,200	19.98%	-	-	
393	りそなアセットマネジメント		4263	サスマド	2024/01/31	0	0.00%	6.22%	-6.22%	
394	りそなホールディングス	●	4819	デジタルガレージ	2024/01/09	4,057,100	8.52%	-	-	
395	リタメコ	●	7059	コプロ・ホールディングス	2024/01/30	11,128,790	54.82%	54.79%	0.03%	
396	ルックスオティカ・グループ・エスピーイー	●	7455	パミキホールディングス	2024/01/18	7,074,740	12.62%	11.59%	1.03%	
397	レオス・キャピタルワークス		6315	TOWA	2024/01/12	2,107,500	8.42%	10.04%	-1.62%	
398			3498	霞ヶ関キャピタル	2024/01/15	781,800	8.19%	5.76%	2.43%	
399			3498	霞ヶ関キャピタル	2024/01/18	960,000	10.05%	8.19%	1.86%	
400			3498	霞ヶ関キャピタル	2024/01/24	870,000	8.89%	10.05%	-1.16%	
401			3193	鳥貴族ホールディングス	2024/01/31	741,600	6.38%	-	-	
402			6315	TOWA	2024/01/31	1,362,100	5.44%	8.42%	-2.98%	
403		ワサッチ・アドバイザーズ・エルピー		2175	エス・エム・エス	2024/01/15	5,426,280	6.20%	5.03%	1.17%
404	旭化成ホームズ		1971	中央ビルト工業	2024/02/01	1,953,605	82.13%	32.37%	49.76%	
405	横浜銀行	●	8045	横浜丸魚	2024/02/05	317,058	4.37%	6.25%	-1.88%	
406		●	9068	丸全昭和運輸	2024/02/05	903,465	4.38%	5.49%	-1.11%	
407	花明	●	9388	パパネット	2024/01/31	98,900	57.33%	64.87%	-7.54%	
408	学校法人国際総合学園	●	9355	リンコーコーポレーション	2022/06/21	149,400	5.53%	5.05%	0.48%	
409	楽天証券		4165	ブレイド	2024/01/15	2,617,800	6.65%	-	-	
410			4393	バンク・オブ・イノベーション	2024/01/15	188,600	4.71%	5.06%	-0.35%	
411			4582	シンバイオ製薬	2024/01/15	1,836,600	4.34%	5.12%	-0.78%	
412			2586	フルッタフルッタ	2024/01/31	1,962,400	5.61%	6.31%	-0.70%	
413			3825	リミックスポイント	2024/01/31	6,301,400	5.13%	6.46%	-1.33%	
414			6567	SERIOホールディングス	2024/01/31	6,300	0.10%	5.45%	-5.35%	
415			7273	イクヨ	2024/01/31	26,400	1.72%	5.05%	-3.33%	
416		吉村ホールディングス		6191	エアトリ	2024/01/31	2,453,000	10.06%	11.05%	-0.99%
417	共立メンテナンス		8844	コスモスイニシア	2024/01/11	8,480,000	25.01%	-	-	
418	銀行等保有株式取得機構		8585	オリエントコーポレーション	2024/01/31	7,513,400	4.37%	5.49%	-1.12%	
419	熊谷正寿事務所	●	9449	GMOインターネットグループ	2024/01/31	44,777,511	40.66%	40.02%	0.64%	
420	光通信	●	1905	テノックス	2024/01/04	898,100	12.22%	11.10%	1.12%	
421		●	2483	翻訳センター	2024/01/04	599,700	17.80%	16.22%	1.58%	
422		●	3682	エンカレッジ・テクノロジ	2024/01/04	659,900	9.53%	8.48%	1.05%	
423		●	3766	システムズ・デザイン	2024/01/04	364,800	10.42%	8.44%	1.98%	
424		●	6466	TVE	2024/01/04	630,200	25.60%	24.59%	1.01%	
425		●	2461	ファンコミュニケーションズ	2024/01/05	10,738,000	13.96%	12.96%	1.00%	
426		●	4439	東名	2024/01/09	1,817,400	24.42%	23.36%	1.06%	
427				5589	オートサーバー	2024/01/09	346,800	5.02%	-	-
428			6853	共和電業	2024/01/10	1,392,300	5.01%	-	-	
429		●	6307	サンセイ	2024/01/11	1,570,500	17.47%	16.47%	1.00%	
430			1898	世紀東急工業	2024/01/12	1,587,300	4.24%	5.25%	-1.01%	

No.	提出者	グループ区分(●)	証券コード	会社名	報告義務発生日	保有株券等の数	株券等保有割合	前回株券等保有割合	増減率
431		●	8085	ナラサキ産業	2024/01/12	414,300	7.78%	6.78%	1.00%
432		●	2471	エスプール	2024/01/16	6,792,300	8.60%	7.55%	1.05%
433		●	3673	フロードリーフ	2024/01/16	18,639,600	19.04%	18.00%	1.04%
434		●	9517	イーレックス	2024/01/16	11,458,600	19.27%	18.23%	1.04%
435		●	3979	うるる	2024/01/17	1,104,100	15.94%	14.82%	1.12%
436		●	4439	東名	2024/01/17	1,892,500	25.43%	24.42%	1.01%
437		●	7673	ダイコー通産	2024/01/17	481,300	9.03%	8.02%	1.01%
438			4492	ゼネテック	2024/01/18	589,000	5.05%	6.05%	-1.00%
439	光通信	●	8070	東京産業	2024/01/18	4,042,900	14.10%	15.01%	-0.91%
440		●	4320	CEホールディングス	2024/01/19	3,227,000	21.00%	19.99%	1.01%
441			3712	情報企画	2024/01/23	204,700	5.00%	-	-
442		●	7634	星医療酸器	2024/01/23	342,500	10.01%	-	-
443		●	7111	INEST	2024/01/24	64,993,884	47.95%	47.95%	0.00%
444		●	3682	エンカレッジ・テクノロジ	2024/01/25	729,600	10.54%	9.53%	1.01%
445			4492	ゼネテック	2024/01/29	462,900	3.97%	5.05%	-1.08%
446		●	3079	ディーバイエックス	2024/01/30	2,506,800	23.25%	22.24%	1.01%
447		●	7111	INEST	2024/01/31	64,993,884	57.59%	47.95%	9.64%
448	光南商事		8136	サンリオ	2024/01/25	2,564,210	2.88%	5.09%	-2.21%
449			8136	サンリオ	2024/01/31	2,564,210	2.88%	2.88%	0.00%
450	公益財団法人CBGMこども財団		9852	CBグループマネジメント	2023/12/13	202,359	8.22%	-	-
451	公益財団法人上原記念生命科学財団		4581	大正製薬ホールディングス	2024/01/15	0	0.00%	17.62%	-17.62%
452	公益財団法人福武財団	●	9783	ベネッセホールディングス	2024/01/22	22,426,000	21.85%	7.57%	14.28%
453	公益財団法人福武財団	●	9783	ベネッセホールディングス	2024/01/24	22,426,000	21.85%	21.85%	0.00%
454	公益財団法人明光教育研究所		4668	明光ネットワークジャパン	2022/12/01	2,000,000	7.19%	7.19%	0.00%
455	合同会社capital harbor		2656	ベクター	2023/02/03	5,240,000	27.23%	-	-
456	合同会社capital harbor		2656	ベクターホールディングス	2023/07/20	1,140,000	7.53%	27.23%	-19.70%
457	合同会社麻生東水ホールディングス		8038	東都水産	2024/01/12	1,494,702	37.13%	36.11%	1.02%
458	阪急阪神ホールディングス	●	8842	東京楽天地	2024/01/24	5,061,468	81.75%	40.83%	40.92%
459	阪急阪神ホールディングス	●	9637	オーエス	2024/01/24	2,806,597	87.71%	22.05%	65.66%
460	埼玉りそな銀行	●	6392	ヤマダコーポレーション	2024/01/04	142,600	5.94%	-	-
461			4229	群栄化学工業	2023/03/22	78,500	6.43%	6.87%	-0.44%
462			4249	森六ホールディングス	2023/03/22	1,416,000	8.35%	8.35%	0.00%
463	三井化学		4409	東邦化学工業	2023/03/22	1,390,000	6.51%	6.51%	0.00%
464			6330	東洋エンジニアリング	2023/03/22	5,140,700	8.74%	13.33%	-4.59%
465			7871	フクビ化学工業	2023/03/22	1,855,885	8.97%	8.97%	0.00%
466		●	9386	日本コンセプト	2024/01/10	571,300	4.12%	5.15%	-1.03%
467		●	1926	ライト工業	2024/01/15	3,831,822	7.10%	8.20%	-1.10%
468		●	2216	カンロ	2024/01/15	1,076,500	7.03%	6.02%	1.01%
469		●	2780	コメ兵ホールディングス	2024/01/15	685,789	6.09%	-	-
470			4743	アイティフォー	2024/01/15	1,487,500	5.20%	-	-
471		●	2726	バルグループホールディングス	2024/01/31	4,608,796	4.98%	6.05%	-1.07%
472			2767	円谷フィールズホールディングス	2024/01/31	4,371,700	6.30%	-	-
473	三井住友DSアセットマネジメント	●	2871	ニチレイ	2024/01/31	5,316,200	3.97%	5.09%	-1.12%
474		●	5127	グッピーズ	2024/01/31	21,200	0.57%	5.12%	-4.55%
475		●	6266	タツモ	2024/01/31	750,400	5.06%	-	-
476		●	6463	TPR	2024/01/31	1,447,900	4.22%	5.39%	-1.17%
477		●	6728	アルバック	2024/01/31	2,760,340	5.59%	-	-
478			6941	山一電機	2024/01/31	1,205,700	5.52%	-	-
479		●	6958	日本シイエムケイ	2024/01/31	4,083,358	6.47%	5.04%	1.43%
480		●	7917	藤森工業	2024/01/31	897,400	4.66%	5.66%	-1.00%
481			9889	JBCCホールディングス	2024/01/31	768,300	4.32%	5.34%	-1.02%
482		●	2501	サッポロホールディングス	2024/01/15	4,054,200	5.15%	5.14%	0.01%
483		●	3328	BEEENOS	2024/01/15	749,461	5.80%	7.40%	-1.60%
484		●	3436	SUMCO	2024/01/15	17,321,900	4.95%	5.06%	-0.11%
485		●	4092	日本化学工業	2024/01/15	564,500	6.33%	5.27%	1.06%
486		●	4385	メルカリ	2024/01/15	11,393,200	6.99%	6.86%	0.13%
487		●	4936	アクシージア	2024/01/15	1,199,800	4.77%	5.88%	-1.11%
488		●	4971	メック	2024/01/15	904,200	4.50%	5.34%	-0.84%
489		●	5541	大平洋金属	2024/01/15	1,255,200	6.41%	6.41%	0.00%
490		●	6268	ナプテスコ	2024/01/15	6,152,800	5.08%	5.07%	0.01%
491		●	6464	ツバキ・ナカシマ	2024/01/15	2,098,900	5.05%	-	-
492		●	6794	フォスター電機	2024/01/15	2,054,000	8.22%	7.18%	1.04%
493		●	6800	ヨコオ	2024/01/15	1,213,000	5.09%	-	-
494		●	6966	三井ハイテック	2024/01/15	1,952,200	4.95%	5.61%	-0.66%
495		●	7250	太平洋工業	2024/01/15	2,469,900	4.03%	5.08%	-1.05%
496		●	8595	ジャフコグループ	2024/01/15	2,838,900	5.06%	5.18%	-0.12%
497		●	8600	トモニホールディングス	2024/01/15	11,548,900	5.97%	5.71%	0.26%
498		●	8876	リログループ	2024/01/15	9,353,855	6.11%	7.27%	-1.16%
499		●	6556	ウェルビー	2024/01/16	2,842,200	10.31%	10.32%	-0.01%
500	三井住友トラスト・アセットマネジメント	●	6976	太陽誘電	2024/01/22	13,163,635	10.11%	9.74%	0.37%
501		●	3179	シュッピン	2024/01/23	2,253,000	9.71%	10.58%	-0.87%
502		●	7606	ユナイテッドアローズ	2024/01/25	3,450,600	11.42%	10.41%	1.01%
503		●	1605	INPEX	2024/01/31	65,467,700	5.20%	-	-
504		●	1928	積水ハウス	2024/01/31	35,012,500	5.28%	5.28%	0.00%
505		●	2471	エスプール	2024/01/31	4,073,100	5.16%	7.00%	-1.84%
506		●	2501	サッポロホールディングス	2024/01/31	4,042,700	5.13%	5.15%	-0.02%
507		●	3328	BEEENOS	2024/01/31	511,561	3.96%	5.80%	-1.84%
508		●	3382	セブン&アイホールディングス	2024/01/31	38,676,716	4.36%	5.42%	-1.06%
509		●	3593	ホギメディカル	2024/01/31	1,321,000	5.23%	-	-
510		●	3697	SHIFT	2024/01/31	918,300	5.15%	6.17%	-1.02%
511		●	4061	デンカ	2024/01/31	4,795,400	5.42%	5.34%	0.08%
512		●	4704	フレンドマイクロ	2024/01/31	9,227,900	6.55%	6.61%	-0.06%
513		●	5202	日本板硝子	2024/01/31	4,042,500	4.42%	5.18%	-0.76%
514		●	5332	TOTO	2024/01/31	9,290,200	5.25%	-	-
515		●	5541	大平洋金属	2024/01/31	1,209,800	6.18%	6.41%	-0.23%
516		●	5706	三井金属鉱業	2024/01/31	3,534,900	6.16%	6.22%	-0.06%
517		●	6640	I-PEX	2024/01/31	976,200	5.21%	-	-
518		●	6871	日本マイクロニクス	2024/01/31	2,043,500	5.11%	5.16%	-0.05%
519		●	7679	薬王堂ホールディングス	2024/01/31	771,300	3.91%	5.08%	-1.17%

No.	提出者	グループ区分(●)	証券コード	会社名	報告義務発生日	保有株券等の数	株券等保有割合	前回株券等保有割合	増減率
520	三井住友トラスト・アセットマネジメント	●	7745	A&Dホロンホールディングス	2024/01/31	2,162,100	7.76%	6.69%	1.07%
521		●	8056	BIPROGY	2024/01/31	4,981,300	4.54%	5.57%	-1.03%
522		●	8142	トーヨー	2024/01/31	551,700	5.01%	-	-
523		●	8252	丸井グループ	2024/01/31	14,197,600	6.80%	6.84%	-0.04%
524		●	8304	あおぞら銀行	2024/01/31	6,533,000	5.52%	5.18%	0.34%
525		●	8537	大光銀行	2024/01/31	660,500	6.83%	7.85%	-1.02%
526		●	8562	福島銀行	2024/01/31	1,130,300	4.04%	5.11%	-1.07%
527		●	8563	大東銀行	2024/01/31	496,020	3.91%	5.05%	-1.14%
528		●	8953	日本都市ファンド投資法人	2024/01/31	452,582	6.48%	5.92%	0.56%
529	三井住友銀行	●	4581	大正製薬ホールディングス	2024/01/15	112,000	0.13%	5.16%	-5.03%
530	三井住友信託銀行	●	4189	KHネオケム	2024/01/09	4,127,800	11.11%	10.06%	1.05%
531		●	5631	日本製鋼所	2024/01/10	8,233,400	11.07%	12.11%	-1.04%
532		●	3405	クラレ	2024/01/15	19,741,000	5.56%	5.49%	0.07%
533		●	3950	ザ・バツク	2024/01/15	1,576,700	7.92%	7.89%	0.03%
534		●	4021	日産化学	2024/01/15	11,039,700	7.90%	7.76%	0.14%
535		●	4044	セントラル硝子	2024/01/15	1,694,900	6.52%	7.64%	-1.12%
536		●	5101	横浜ゴム	2024/01/15	8,661,400	5.11%	5.27%	-0.16%
537		●	5214	日本電気硝子	2024/01/15	8,785,800	8.83%	8.93%	-0.10%
538		●	5714	DOWAホールディングス	2024/01/15	4,564,800	7.36%	7.34%	0.02%
539		●	6302	住友重機械工業	2024/01/15	8,383,700	6.82%	6.71%	0.11%
540		●	6923	スタンレー電気	2024/01/15	9,624,600	5.62%	5.09%	0.53%
541		●	7239	タチエス	2024/01/15	1,872,700	5.31%	-	-
542		●	7735	SCREENホールディングス	2024/01/15	5,657,498	5.57%	5.64%	-0.07%
543		●	9880	イノテック	2024/01/15	591,300	4.32%	5.00%	-0.68%
544		●	5851	リョービ	2024/01/16	3,301,600	10.11%	9.98%	0.13%
545		●	4189	KHネオケム	2024/01/22	4,231,500	11.39%	11.11%	0.28%
546		●	6779	日本電波工業	2024/01/22	2,951,500	12.76%	11.83%	0.93%
547		●	3675	クロス・マーケティンググループ	2024/01/30	2,541,100	12.72%	13.90%	-1.18%
548		●	1951	エクシオグループ	2024/01/31	7,906,864	7.40%	7.25%	0.15%
549		●	2282	日本ハム	2024/01/31	6,305,400	6.12%	6.22%	-0.10%
550		●	2809	キュービー	2024/01/31	7,492,300	5.29%	5.49%	-0.20%
551		●	3681	ブイキューブ	2024/01/31	1,818,747	7.35%	7.33%	0.02%
552		●	5232	住友大阪セメント	2024/01/31	1,879,000	5.47%	5.57%	-0.10%
553		●	5351	品川リフラクトリーズ	2024/01/31	2,415,200	5.12%	6.30%	-1.18%
554	●	5401	日本製鉄	2024/01/31	50,781,224	5.34%	5.67%	-0.33%	
555	●	5703	日本軽金属ホールディングス	2024/01/31	4,287,300	6.92%	5.56%	1.36%	
556	●	5714	DOWAホールディングス	2024/01/31	4,548,700	7.34%	7.36%	-0.02%	
557	●	6370	栗田工業	2024/01/31	6,046,200	5.20%	5.35%	-0.15%	
558	●	6474	不二越	2024/01/31	1,094,500	4.39%	5.32%	-0.93%	
559	●	6479	ミネベアミツミ	2024/01/31	41,227,076	9.65%	9.51%	0.14%	
560	●	6635	大日光・エンジニアリング	2024/01/31	400,900	5.90%	-	-	
561	●	6728	アルパック	2024/01/31	2,593,160	5.25%	5.63%	-0.38%	
562	●	6770	アルプスアルパイン	2024/01/31	19,195,268	8.75%	8.91%	-0.16%	
563	●	6856	堀場製作所	2024/01/31	2,195,300	5.16%	5.42%	-0.26%	
564	●	7003	三井E&S	2024/01/31	6,444,100	5.32%	5.32%	0.00%	
565	●	7352	TWOSTONE & Sons	2024/01/31	1,653,000	7.87%	8.89%	-1.02%	
566	●	8358	スルガ銀行	2024/01/31	11,794,700	5.08%	-	-	
567	三井物産	●	9869	加藤産業	2024/01/05	1,576,500	4.50%	9.01%	-4.51%
568	●	2266	六甲バター	2024/01/08	1,309,788	6.11%	7.56%	-1.45%	
569	●	3197	すかいらーくホールディングス	2024/01/08	9,062,002	3.98%	5.01%	-1.03%	
570	●	3405	クラレ	2024/01/08	18,171,587	5.12%	-	-	
571	●	3950	ザ・バツク	2024/01/08	1,020,400	5.13%	6.41%	-1.28%	
572	●	6674	ジーエス・ユアサ コーポレーション	2024/01/08	6,257,866	6.23%	6.32%	-0.09%	
573	●	6962	大真空	2024/01/08	1,837,400	5.08%	-	-	
574	●	7467	萩原電気ホールディングス	2024/01/08	658,250	6.51%	5.49%	1.02%	
575	●	8015	豊田通商	2024/01/08	18,089,890	5.11%	-	-	
576	●	8040	東京ソウル	2024/01/08	202,164	5.24%	-	-	
577	●	8154	加賀電子	2024/01/08	2,120,887	7.39%	6.37%	1.02%	
578	●	8952	ジャパンリアルエステイト投資法人	2024/01/08	71,679	5.04%	-	-	
579	●	2502	アサヒグループホールディングス	2024/01/22	20,137,064	3.97%	5.00%	-1.03%	
580	●	3031	ラクーンホールディングス	2024/01/22	1,363,800	6.13%	7.22%	-1.09%	
581	●	3226	日本アコモデーションファンド投資法人	2024/01/22	25,232	5.01%	-	-	
582	●	3472	大江戸温泉リゾート投資法人	2024/01/22	12,255	5.21%	-	-	
583	●	4185	JSR	2024/01/22	10,627,705	5.10%	-	-	
584	三菱UFJフィナンシャル・グループ	●	4530	久光製薬	2024/01/22	7,564,892	8.88%	9.94%	-1.06%
585	●	4581	大正製薬ホールディングス	2024/01/22	275,700	0.32%	5.76%	-5.44%	
586	●	5301	東海カーボン	2024/01/22	19,689,779	8.75%	9.70%	-0.95%	
587	●	6312	フロイント産業	2024/01/22	917,000	4.98%	6.07%	-1.09%	
588	●	6381	アネスト岩田	2024/01/22	2,931,547	7.02%	5.44%	1.58%	
589	●	6817	スミダコーポレーション	2024/01/22	1,876,400	5.71%	7.43%	-1.72%	
590	●	6920	レーザータック	2024/01/22	4,941,260	5.24%	7.57%	-2.33%	
591	●	8163	SRSホールディングス	2024/01/22	2,370,000	5.71%	5.67%	0.04%	
592	●	8967	日本ロジスティクスファンド投資法人	2024/01/22	47,181	5.05%	-	-	
593	●	8987	ジャパンエクセレント投資法人	2024/01/22	66,908	5.00%	-	-	
594	●	9078	エスライングループ本社	2024/01/22	449,200	4.05%	5.05%	-1.00%	
595	●	3269	アドバンス・レジデンス投資法人	2024/01/29	71,855	5.01%	-	-	
596	●	3282	コンフォリア・レジデンス投資法人	2024/01/29	45,911	6.06%	5.04%	1.02%	
597	●	4526	理研ビタミン	2024/01/29	1,703,601	5.05%	-	-	
598	●	6794	フオスター電機	2024/01/29	1,729,012	6.92%	6.53%	0.39%	
599	●	9502	中部電力	2024/01/29	35,868,631	4.73%	5.74%	-1.01%	
600	●	9601	松竹	2024/01/29	1,000,420	7.18%	5.23%	1.95%	
601	寺浦興産	●	7279	ハイレックスコーポレーション	2024/01/09	10,429,063	27.29%	25.70%	1.59%
602	時事通信社		4324	電通グループ	2024/01/04	16,028,680	5.93%	5.93%	0.00%
603			4324	電通グループ	2024/01/10	16,028,680	5.93%	5.93%	0.00%
604	住友化学		8098	稲畑産業	2024/01/15	6,666,700	11.92%	21.79%	-9.87%
605	常陽銀行	●	2293	滝沢ハム	2024/01/26	75,600	3.60%	5.98%	-2.38%
606	新居浜ビジネスセンター		7975	リヒトラブ	2024/02/02	191,000	5.01%	-	-
607	神田コンサルティング	●	2762	SANKO MARKETING FOODS	2024/01/16	9,408,400	35.80%	40.53%	-4.73%
608	神明ホールディングス		1375	雪国まいたけ	2024/01/19	19,963,000	50.02%	50.02%	0.00%

No.	提出者	グループ区分(●)	証券コード	会社名	報告義務発生日	保有株券等の数	株券等保有割合	前回株券等保有割合	増減率
609	清川商事		8136	サンリオ	2024/01/31	6,571,408	7.37%	7.40%	-0.03%
610	西松屋チェーン		7444	ハヤマ共和物産	2024/01/19	547,000	10.05%	9.04%	1.01%
611	青木商店	●	9977	アオキスーパー	2017/08/01	5,148,972	41.19%	41.10%	0.09%
612		●	9977	アオキスーパー	2024/01/05	3,216,619	51.41%	41.19%	10.22%
613	双日		5729	日本精鉱	2024/01/19	90,300	3.47%	5.07%	-1.60%
614	大手門		4581	大正製薬ホールディングス	2024/01/15	60,034,194	70.51%	-	-
615	大和ハウス工業	●	8844	コスモスイニシア	2024/01/11	21,739,616	64.11%	64.11%	0.00%
616	大和証券	●	6419	マースグループホールディングス	2024/01/15	1,685,200	6.95%	8.03%	-1.08%
617	大和証券グループ本社		7162	アストマックス	2024/02/01	1,662,500	12.63%	17.28%	-4.65%
618	第一生命保険		5943	ノーリツ	2024/01/15	2,225,100	4.38%	5.41%	-1.03%
619			5918	瀧上工業	2024/01/26	446,064	16.54%	16.54%	0.00%
620	瀧上精機工業		5918	瀧上工業	2024/01/29	4,460,649	16.54%	25.06%	-8.52%
621	巽也蔵	●	8617	光世証券	2024/01/23	4,060,325	42.80%	-	-
622			2345	クシム	2024/01/09	1,719,800	9.69%	11.15%	-1.46%
623	東海東京証券		2345	クシム	2024/01/15	1,286,200	7.25%	9.69%	-2.44%
624			1971	中央ビルト工業	2024/01/31	137,000	5.76%	-	-
625	東京海上アセットマネジメント		4485	JTOWER	2024/01/15	1,109,900	5.03%	-	-
626			3837	アドソル日進	2024/01/31	543,900	5.79%	6.83%	-1.04%
627		●	8842	東京楽天地	2024/01/24	5,069,938	81.89%	40.96%	40.93%
628	東宝		9637	オーエス	2024/01/24	0	0.00%	34.52%	-34.52%
629	南海興産		7887	南海プライウッド	2024/01/16	241,809	23.95%	24.95%	-1.00%
630		●	9995	グローセル	2024/01/15	3,742,100	12.67%	11.63%	1.04%
631	南青山不動産	●	1822	大豊建設	2024/01/19	1,897,231	10.49%	9.48%	1.01%
632		●	9995	グローセル	2024/01/30	1,457,600	4.94%	12.67%	-7.73%
633	日興アセットマネジメント		5892	yutori	2024/01/15	30,000	1.92%	5.17%	-3.25%
634	日本クリエイイト	●	7550	ゼンショーホールディングス	2024/01/10	61,799,508	38.45%	38.61%	-0.16%
635	日本ベンチャーキャピタル		4075	ブレインズテクノロジー	2024/01/19	98,500	1.77%	5.59%	-3.82%
636	日本成長投資アライアンス		5527	property technologies	2024/01/15	212,011	4.97%	6.96%	-1.99%
637	日本製紙		5942	日本フィルコ	2024/01/15	1,262,370	5.69%	7.03%	-1.34%
638	日本電気		6807	日本航空電子工業	2024/01/29	46,291,671	50.15%	50.15%	0.00%
639	日本電気硝子		8086	ニプロ	2024/01/26	13,645,900	7.96%	8.96%	-1.00%
640			4312	サイバネットシステム	2024/01/10	30,901,260	96.34%	87.23%	9.11%
641	富士ソフト		3852	サイバーコム	2024/01/19	8,020,561	99.99%	92.71%	7.28%
642			3784	ヴィンクス	2024/01/29	17,645,537	98.25%	93.38%	4.87%
643			6188	富士ソフトサービスビューロ	2024/01/30	12,961,613	96.01%	92.37%	3.64%
644	福岡銀行		1966	高田工業所	2024/02/02	312,674	3.59%	19.34%	-15.75%
645	文藝春秋		8842	東京楽天地	2024/01/31	0	0.00%	9.86%	-9.86%
646	豊田通商		4125	三和油化工業	2024/01/26	215,000	4.98%	7.84%	-2.86%
647	明治安田アセットマネジメント		2934	ジェイフロンティア	2024/01/15	408,000	7.98%	6.88%	1.10%
648		●	1878	大東建託	2024/01/15	3,764,305	5.46%	-	-
649		●	2815	アリアケジャパン	2024/01/15	1,663,392	5.07%	-	-
650		●	3463	いちごホテルリート投資法人	2024/01/15	19,242	5.88%	7.01%	-1.13%
651		●	6962	大真空	2024/01/15	1,904,861	5.26%	6.62%	-1.36%
652		●	5101	横浜ゴム	2024/01/23	19,994,752	11.79%	11.27%	0.52%
653	野村アセットマネジメント	●	3405	クラレ	2024/01/31	20,147,600	5.68%	5.94%	-0.26%
654		●	3472	大江戸温泉リート投資法人	2024/01/31	12,726	5.41%	-	-
655			3481	三菱地所物流リート投資法人	2024/01/31	27,493	5.46%	7.08%	-1.62%
656			6305	日立建機	2024/01/31	12,298,300	5.72%	5.69%	0.03%
657			6361	荏原製作所	2024/01/31	4,631,600	5.02%	5.06%	-0.04%
658			9766	コナミグループ	2024/01/31	11,835,500	8.25%	8.21%	0.04%
659		●	3569	セーレン	2024/01/09	5,501,629	7.21%	10.01%	-2.80%
660		●	6658	シライ電子工業	2024/01/09	2,717,400	16.30%	17.34%	-1.04%
661		●	4021	日産化学	2024/01/11	14,196,484	10.15%	10.31%	-0.16%
662		●	2206	江崎グリコ	2024/01/15	2,859,660	4.14%	5.65%	-1.51%
663		●	2501	サッポロホールディングス	2024/01/15	5,074,347	6.44%	-	-
664		●	3569	セーレン	2024/01/15	6,674,531	8.75%	7.21%	1.54%
665		●	4452	花王	2024/01/15	26,172,615	5.62%	5.43%	0.19%
666		●	4819	デジタルガレージ	2024/01/15	2,444,511	5.13%	5.29%	-0.16%
667		●	5202	日本板硝子	2024/01/15	6,563,874	7.18%	7.73%	-0.55%
668			5868	ロココ	2024/01/15	228,200	6.52%	-	-
669		●	6081	アライドアーキテクト	2024/01/15	439,428	3.08%	5.12%	-2.04%
670		●	6136	オーエスジー	2024/01/15	7,257,220	6.96%	8.31%	-1.35%
671		●	6227	Almカテック	2024/01/15	361,300	6.42%	9.76%	-3.34%
672		●	6315	TOWA	2024/01/15	1,723,782	6.88%	6.93%	-0.05%
673		●	6619	ダブル・スコープ	2024/01/15	4,333,893	7.85%	8.69%	-0.84%
674		●	6976	太陽誘電	2024/01/15	25,501,784	18.56%	18.58%	-0.02%
675		●	7013	IHI	2024/01/15	7,750,747	5.01%	-	-
676		●	7735	SCREENホールディングス	2024/01/15	7,944,192	7.67%	7.80%	-0.13%
677		●	7821	前田工織	2024/01/15	2,770,651	7.51%	9.29%	-1.78%
678	野村證券	●	8165	千趣会	2024/01/15	2,042,982	3.92%	5.06%	-1.14%
679		●	8804	東京建物	2024/01/15	13,156,246	6.29%	6.13%	0.16%
680		●	8919	カチタス	2024/01/15	3,317,179	4.22%	5.30%	-1.08%
681		●	9076	セイノーホールディングス	2024/01/15	11,994,865	5.99%	6.29%	-0.30%
682		●	9749	富士ソフト	2024/01/15	3,886,999	5.77%	5.73%	0.04%
683		●	6817	スマダコーポレーション	2024/01/16	3,588,784	10.92%	9.97%	0.95%
684		●	4021	日産化学	2024/01/18	14,423,188	10.32%	10.15%	0.17%
685		●	6658	シライ電子工業	2024/01/23	2,593,200	15.55%	16.30%	-0.75%
686		●	7918	ヴィア・ホールディングス	2024/01/26	10,162,000	19.30%	19.98%	-0.68%
687		●	2427	アウトソーシング	2024/01/31	10,673,061	8.47%	7.04%	1.43%
688		●	2730	エディオン	2024/01/31	5,960,335	5.10%	5.11%	-0.01%
689		●	2972	サンケイリアルエステート投資法人	2024/01/31	34,667	7.42%	5.96%	1.46%
690		●	3309	積水ハウス・リート投資法人	2024/01/31	219,590	5.01%	-	-
691		●	3328	BEEENOS	2024/01/31	950,674	7.35%	7.43%	-0.08%
692		●	3471	三井不動産ロジスティクスパーク投資法人	2024/01/31	30,431	5.01%	-	-
693		●	3479	ティーケーピー	2024/01/31	2,152,442	5.08%	-	-
694		●	3548	パロックジャパンリミテッド	2024/01/31	1,769,244	4.82%	6.70%	-1.88%
695		●	4062	イビデン	2024/01/31	6,929,411	4.92%	5.79%	-0.87%
696		●	4183	三井化学	2024/01/31	12,910,133	6.43%	6.44%	-0.01%
697		●	4263	サスマド	2024/01/31	663,900	3.98%	5.18%	-1.20%

No.	提出者	グループ区分(●)	証券コード	会社名	報告義務発生日	保有株券等の数	株券等保有割合	前回株券等保有割合	増減率	
698	野村證券	●	4343	イオンファンタジー	2024/01/31	1,378,903	6.97%	-		
699		●	4385	メルカリ	2024/01/31	12,651,705	7.75%	7.87%	-0.12%	
700		●	4704	トンドマイクロ	2024/01/31	12,824,165	9.10%	9.01%	0.09%	
701		●	4887	サワイグループホールディングス	2024/01/31	3,282,328	7.49%	5.68%	1.81%	
702		●	4936	アクシージア	2024/01/31	1,105,057	4.39%	5.11%	-0.72%	
703		●	5301	東海カーボン	2024/01/31	19,994,613	8.89%	8.26%	0.63%	
704		●	5541	大太平洋金属	2024/01/31	1,561,473	7.98%	7.81%	0.17%	
705		●	5809	タツタ電線	2024/01/31	3,576,339	5.10%	-		
706				5868	ロココ	2024/01/31	56,700	1.53%	6.52%	-4.99%
707		●	6094	フリークアウト・ホールディングス	2024/01/31	695,429	3.86%	5.05%	-1.19%	
708		●	6136	オーエスジー	2024/01/31	8,000,461	7.67%	6.96%	0.71%	
709		●	6266	タツモ	2024/01/31	879,044	5.92%	-		
710		●	6571	キュービーネットホールディングス	2024/01/31	722,734	5.51%	-		
711		●	6590	芝浦メカトロニクス	2024/01/31	799,414	5.72%	-		
712		●	6592	マブチモーター	2024/01/31	10,128,968	7.63%	7.37%	0.26%	
713		●	6855	日本電子材料	2024/01/31	739,579	5.85%	-		
714		●	6871	日本マイクロニクス	2024/01/31	2,137,824	5.34%	-		
715		●	7199	プレミアグループ	2024/01/31	2,110,156	5.23%	5.96%	-0.73%	
716		●	7762	シチズン時計	2024/01/31	14,377,659	5.84%	6.98%	-1.14%	
717		●	7936	アシックス	2024/01/31	9,352,649	4.93%	5.02%	-0.09%	
718		●	7951	ヤマハ	2024/01/31	15,812,512	8.44%	8.48%	-0.04%	
719		●	8011	三陽商会	2024/01/31	652,158	5.17%	-		
720		●	8051	山善	2024/01/31	9,240,739	8.54%	8.83%	-0.29%	
721		●	8952	ジャパンリアルエステイト投資法人	2024/01/31	71,988	5.06%	-		
722		●	8984	大和ハウスリート投資法人	2024/01/31	112,146	4.83%	5.08%	-0.25%	
723		●	9107	川崎汽船	2024/01/31	10,650,397	4.47%	5.02%	-0.55%	
724	●	9616	共立メンテナンス	2024/01/31	1,671,113	4.03%	6.81%	-2.78%		
725	鈴木商店	●	6573	アジャイルメディア・ネットワーク	2023/10/06	18,625,779	61.89%	61.89%	0.00%	
726		●	6573	アジャイルメディア・ネットワーク	2023/10/13	18,625,779	61.89%	61.89%	0.00%	

【注意事項】

- ・ 表中の個別の事案は、主に1月中に提出されたEDINET情報に関するJSS社内データベースから抽出したものです(提出者名順)。但し、個人からの提出分と自己株式取得に係わる提出分は原則として除外しました。
- ・ 「グループ区分」の●は、複数の共同保有者による、合計の保有株式数や保有比率を示しています。

✓ 海外機関投資家は日本株を買い越し

東京証券取引所の発表によると1月（1月4日から2月2日まで）の機関投資家の動向（2市場の売買金額ベース）は次の通りでした。

◆海外投資家

海外投資家は、12月は売り越しでしたが、1月は2兆693億円の買い越しに転じました。

（尚、大証上場の日本株先物7銘柄＊合計のネット売買残高は1兆1,737億円の売り越しでした。）

＊日経225、日経225mini、日経225マイクロ、TOPIX、ミニTOPIX、JPX日経400、東証グロース市場250指数の各先物

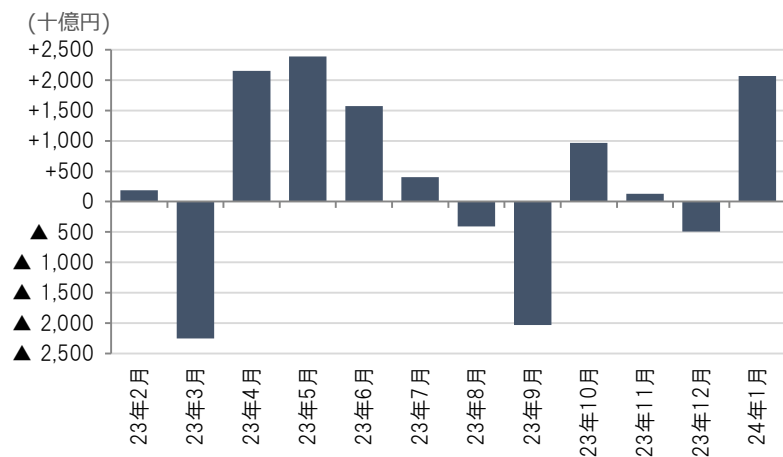

◆信託銀行・投資信託

信託銀行・投資信託は、1兆4,343億円の売り越しでした。

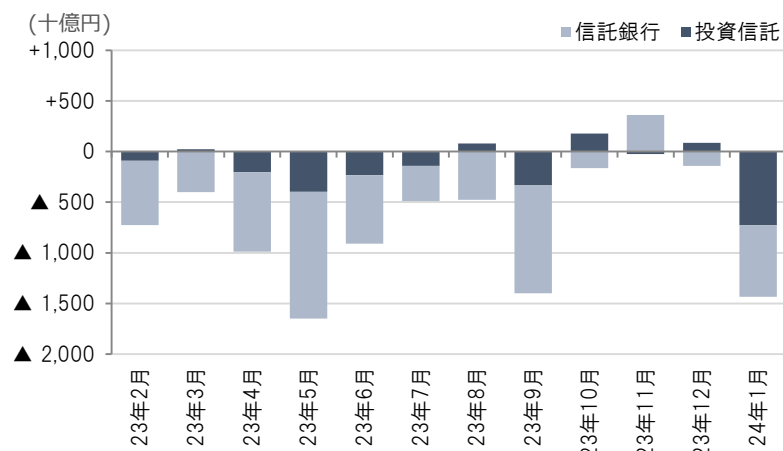

（東証「投資部門別売買状況」）

本資料の著作権につきましては、日本シェアホルダーサービスに帰属します。本資料は信頼できると思われる各種データから入手した情報に基づいておりますが、当社が当該情報全ての正確性を保証するものではありません。本資料は情報提供を目的として作成したものであり、顧客の勧誘を目的として作成したものではありません。