

1ページ	： 日興AMの議決権行使基準改定
2ページ	： 三菱UFJ信託と三菱UFJAMの議決権行使基準改定
3ページ	： アセットマネジメントOneの議決権行使基準改定
4～15ページ	： 森を歩けば ― 大量保有報告書の世界を散策
16ページ	： 機関投資家動向（「投資部門別売買状況」から）



日興AMの議決権行使基準改定

- ✓ 社外役員出席率の閾値を80%に引上げ

日興アセットマネジメントは2月15日に議決権行使基準の改定を発表しました。主な変更点は以下の5点で本年4月から適用されます。

① ジェンダー基準

- 女性取締役が不在の場合経営トップの選任に反対するとの基準の適用対象をプライム市場上場企業から全上場企業に拡大

② 社外役員の独立性

- 社外役員の相互派遣がある場合に社外役員候補者の独立性を否認する旨の規定を削除

③ 社外役員の出席率

- 社外取締役の取締役会出席率（+監査等委員については監査等委員会出席率、監査委員については監査委員会出席率）が75%未満である場合、再任に原則反対との基準の閾値を「80%未満」に厳格化
- 社外監査役の実務取締役会および監査役会出席率が75%未満である場合、再任に原則反対との基準の閾値を「80%未満」に厳格化

④ 不祥事

- 不祥事に際して取締役の再任に原則反対するとの規定について、「不祥事・反社会的行為を通じて、株主価値の著しい毀損を招いた、または将来招くと判断される場合」との文言を「不祥事・反社会的行為が発生した企業について、関与もしくは責任があると判断される場合」に変更
- 不祥事に際して、関与もしくは責任があると判断される監査役の再任について原則反対との規定を新設

⑤ 株主提案

- 気候変動対応の開示を求める株主提案について、企業の取り組みが提案内容を満たしている場合及び提案内容の実現により企業の不利益または事業活動の制約となる場合を除き、原則賛成すると明示

詳細につきましては以下のリンク先をご参照ください。

「国内株式議決権行使基準」の改定について

https://www.nikkoam.com/files/lists/release/2024/240215_01_j.pdf

国内株式議決権行使基準

https://www.nikkoam.com/files/lists/voting/jp-stocks/2312_voting_rights_on_japanese_stocks_jp.pdf



三菱UFJ信託と三菱UFJAMの議決権行使基準改定

✓ 両社ともジェンダー基準・政策保有株式基準新設、業績基準厳格化

三菱UFJ信託銀行と三菱UFJアセットマネジメントは、2月28日に議決権行使基準の改定を発表しました。両社は三菱UFJフィナンシャル・グループ傘下運用会社共通の議決権行使に係る基本方針を定めたと公表しており、今回の基準改定もおおむね同じ内容となっています。両社に共通する主な変更は以下の4点で本年4月から適用されます。

① ジェンダー基準

- 女性取締役が不在の場合、代表取締役の再任に反対との基準を新設

② 政策保有株式基準

- 純資産比20%以上の場合、代表取締役の再任に反対との基準を新設

③ 業績基準

- 業績基準(3期連続ROE5%未満の場合に3年以上在任の取締役の再任に反対)について、以下の点を変更
両社: 反対行使の対象を代表取締役に変更
三菱UFJ信託: 従来あった「判断にあたっては業種状況等も勘案する」との規定を削除
三菱UFJAM: 従来規定は「3期連続ROE5%未満かつ業種内1/4未満の場合」だったが「かつ業種内1/4未満」を削除
- 2027年より業績基準をさらに厳格化し、3期連続ROE8%未満かつPBR1倍未満の場合、代表取締役の再任に反対(対象はTOPIX500対象企業で順次拡大予定)
- (現預金+長短期有価証券)/総資産が50%以上かつ過去3期平均および直近ROEが8%未満の場合、代表取締役の再任に反対との規定を新設
- 対話で改善を求めたにもかかわらず資本コストを意識した経営方針が示されないと判断した場合には代表取締役の反対の可能性のある旨の記載を追加

④ 剰余金処分

- 過少配当基準(過去3年平均および直近ROEが5%未満で、内部留保の必要性が低く、総還元性向が30%未満の場合、原則反対)のROEの閾値を8%に厳格化するとともに内部留保の必要性が低いと判断する基準を「自己資本比率50%以上」と規定*
*三菱UFJ信託は従来明示なし、三菱UFJAMは30%以上との規定から厳格化
- (現預金+長短期有価証券)/総資産が50%以上かつ過去3年及び直近ROEが8%未満の場合、過去3年間で総還元性向100%超の実績がなければ反対との基準を削除(取締役選任議案における業績基準で考慮)

また、取締役会の規模基準に抵触した場合や配当基準に抵触しかつ剰余金処分議案が上程されない場合、不適切な買収防衛策の導入・更新等を取締役会のみで決定している場合の反対行使の対象が再任取締役全員(取締役会規模基準は取締役候補者全員)から代表取締役に変更されています。

なお、両社の個別の改定としては以下が確認されます。

(三菱UFJ信託)

- 株主還元を求める株主提案について、「過剰な資本を有し、株主提案の配当や自己株式取得を実施しても財務の健全性上問題なく、資本効率性が向上することで企業価値向上に資すると考えられる場合、原則賛成」との基準を追加
- 「株主総会で諮られる議案について、議案判断に必要な情報開示が不十分であると認められた場合に原則反対」との基準を追加

(三菱UFJAM)

- 過去3期連続赤字決算またはROEが3期連続5%未満かつ業種内下位1/4の場合、役員報酬枠の増額や賞与の支払いに原則反対との基準について「かつ業種内下位1/4」の記載を削除

詳細につきましては以下のリンク先をご参照ください。

三菱UFJ信託銀行:「2024年度議決権行使方針」と「議決権行使に係る今後の取り組み」

https://www.tr.mufg.jp/houjin/jutaku/pdf/unyou_kabu_10_pdf.pdf

三菱UFJアセットマネジメント: 議決権行使基準(国内)の見直しについて

https://www.am.mufg.jp/assets/pdf/corp/responsible/stewardshipcode/giketsukijun_240228.pdf

三菱UFJアセットマネジメント: 議決権行使の方針

https://www.am.mufg.jp/assets/pdf/corp/responsible/stewardshipcode/giketsu_240401.pdf



アセットマネジメントOneの議決権行使基準改定

✓ TSR基準導入、政策保有株式基準厳格化など

アセットマネジメントOneは2月29日に議決権行使基準の改定を発表しました。主な変更点は以下の3点で本年4月から適用されます。

① 業績基準

- TSR(Total Shareholder Return)が、1期・3期・5期いずれにおいても東証プライム市場上場企業の下位1/3分位未満の場合、3年以上在任の取締役の再任に原則反対との基準を新設
- ROE基準(3期連続で東証プライム市場上場企業の下位1/3分位未満の場合、3年以上在任の取締役の再任に原則反対)の例外規定(過去3期ROEの平均値が5%以上の場合は除く)を削除

② 政策保有株式基準

- 純資産比率で50%以上、または総資産比率20%以上を占める場合、代表取締役原則反対との基準の閾値を「純資産比率20%以上(金融セクターは純資産比率40%以上)」に厳格化

③ 剰余金処分

- 過少配当基準(3期連続総還元性向30%未満かつROE8%未満の場合反対)について以下のとおり変更
3期平均及び直近期ROEが0%~5%→3期連続総還元性向50%未満の場合原則反対
3期平均及び直近期ROEが5%~8%→3期連続総還元性向30%未満の場合原則反対

そのほか以下の変更も確認されます。

- 気候変動に関する取組みが著しく遅れている場合に代表取締役選任に反対を検討との基準を新設
- 指名委員会等設置会社において取締役会構成に関する基準に抵触した場合の反対行使の対象を代表取締役から指名委員会の構成員に変更
- 株主提案において、提案内容に関連した企業側による取組み進捗が十分であると考えられる場合、反対対象となることを明記

詳細につきましては以下のリンク先をご参照ください。

議決権行使ガイドライン改定について

https://www.am-one.co.jp/img/company/16/240229_AMOne_newsrelease.pdf

国内株式の議決権行使に関するガイドラインおよび議案判断基準

https://www.am-one.co.jp/img/company/16/kokunai_guideline_20240401.pdf

✓ NIPPON ACTIVE VALUE FUNDの新規提出3件

【2月 月間サマリー】

	新規 5%超	増加	増減なし	減少	5%未満に 減少	合計	参照No.
< 全体 >	135	259	54	306	140	894	

▼ 提出件数の上位3社(外資系資産運用機関グループ)

FMR LLC	7	9		7	1	24	41-64
ブラックロック・グループ	1	14		1	4	20	420-439
キャピタル・グループ	3	2	1	5	3	14	257-270

▼ 注目の機関投資家 <50音順>

3D Investment Partners Pte. Ltd.		3			1	4	1-4
Evo Fund	1	4		18	1	24	14-37
NIPPON ACTIVE VALUE FUND PLC	3	8	2	1		14	91-104
Oasis Management Company Ltd.	1		1			2	105-106
アセット・バリュー・インベスターズ・リミテッド	1	2		2		5	183-187
いちごアセットマネジメント・インターナショナル			1	1		2	232-233
シティインデックスイレブンス	1	4				5	295-299
シルチェスター・インターナショナル・ インベスターズ・エルエルピー				7		7	316-322
シンフォニー・フィナンシャル・パートナーズ (シンガポール)ピーティーイー・リミテッド		3				3	323-325
ストラテジックキャピタル	1	3				4	326-329
タイヨウ・パシフィック・パートナーズ・エルピー				2		2	341-342
ノルウェー銀行	1					1	375
光通信	2	20	1	5	1	29	585-613
南青山不動産		2				2	773-774

▼ 4機関以上から報告書が提出された企業

天馬		1	2	1	1	5	38,39,350,353,392 (4機関)
ツルハホールディングス		2	1	1		4	90,105,230,849 (4機関)
平和堂	1		1	1	1	4	146,573,673,693 (4機関)
Veritas In Silico	4					4	234,699,745,751 (4機関)

No.	提出者	グループ区分(●)	証券コード	会社名	報告義務発生日	保有株券等の数	株券等保有割合	前回株券等保有割合	増減率	
1	3D Investment Partners Pte. Ltd.		8889	APAMAN	2024/02/05	0	0.00%	14.18%	-14.18%	
2			2812	焼津水産化学工業	2024/02/06	1,453,700	12.70%	9.78%	2.92%	
3			2812	焼津水産化学工業	2024/02/07	1,580,700	13.80%	12.70%	1.10%	
4			2329	東北新社	2024/02/15	7,774,900	16.64%	15.61%	1.03%	
5	A&Cコーポレーション	●	9346	コルポート	2024/02/28	528,100	14.61%	15.93%	-1.32%	
6	APIP, Inc.		1904	大成温調	2024/02/20	1,263,336	16.81%	15.51%	1.30%	
7	ARTS-1	●	7315	IJTT	2024/02/05	32,275,319	65.66%	65.66%	0.00%	
8	ASHD		3346	ヒロタグループホールディングス	2024/02/26	8,600,000	48.90%	42.00%	6.90%	
9	Athos Capital Limited		4593	ヘリオス	2024/02/09	27,006,600	26.06%	-	-	
10	AZ-Star		5845	全保連	2024/02/17	6,553,800	28.50%	28.50%	0.00%	
11	BEENEXT2 Pte. Ltd.	●	5588	ファーストアカウンティング	2024/03/04	222,500	4.22%	5.36%	-1.14%	
12	BofA証券	●	4563	アンジェス	2024/02/27	32,061,690	13.94%	15.00%	-1.06%	
13	Charon Finance GmbH		6237	イワキ	2024/02/08	1,422,800	6.33%	5.22%	1.11%	
14	Evo Fund	●	6731	ピクセラ	2024/02/01	918,108	7.43%	8.65%	-1.22%	
15		●	4586	ドレックス	2024/02/05	10,020,000	17.42%	-	-	
16		●	6731	ピクセラ	2024/02/05	2,897,108	19.52%	7.43%	12.09%	
17		●	3557	ユナイテッド&コレクティブ	2024/02/06	1,049,700	17.55%	18.26%	-0.71%	
18		●	6731	ピクセラ	2024/02/06	2,661,708	17.94%	19.52%	-1.58%	
19		●	6731	ピクセラ	2024/02/08	2,441,208	16.45%	17.94%	-1.49%	
20		●	3823	THE WHY HOW DO COMPANY	2024/02/09	85,957,500	39.67%	40.14%	-0.47%	
21		●	6731	ピクセラ	2024/02/09	2,249,108	15.16%	16.45%	-1.29%	
22		●	6731	ピクセラ	2024/02/13	2,056,408	13.86%	15.16%	-1.30%	
23		●	6731	ピクセラ	2024/02/14	1,815,108	12.23%	13.86%	-1.63%	
24		●	6731	ピクセラ	2024/02/15	2,135,908	13.93%	12.23%	1.70%	
25		●	6731	ピクセラ	2024/02/19	1,554,708	10.14%	13.93%	-3.79%	
26		●	6731	ピクセラ	2024/02/20	2,479,508	14.96%	10.14%	4.82%	
27				8894	REVOLUTION	2024/02/20	40,813,003	6.27%	9.17%	-2.90%
28		●	6659	メディアリンクス	2024/02/21	13,049,000	22.51%	23.93%	-1.42%	
29		●	6731	ピクセラ	2024/02/21	2,207,508	13.32%	14.96%	-1.64%	
30		●	6659	メディアリンクス	2024/02/22	12,391,000	21.38%	22.51%	-1.13%	
31		●	6731	ピクセラ	2024/02/26	1,825,508	11.01%	13.32%	-2.31%	
32		●	6731	ピクセラ	2024/02/27	2,129,508	12.47%	11.01%	1.46%	
33		●	3148	クワイエットSDホールディングス	2024/02/28	3,431,500	4.73%	5.58%	-0.85%	
34		●	6659	メディアリンクス	2024/02/28	11,891,000	20.52%	21.38%	-0.86%	
35		●	6731	ピクセラ	2024/02/28	1,384,508	8.11%	12.47%	-4.36%	
36		●	3823	THE WHY HOW DO COMPANY	2024/02/29	84,489,300	39.06%	39.67%	-0.61%	
37		●	6731	ピクセラ	2024/02/29	1,395,908	7.73%	8.11%	-0.38%	
38	FHLホールディングス	●	7958	天馬	2024/02/13	6,010,891	24.72%	14.21%	10.51%	
39		●	7958	天馬	2024/02/15	6,010,891	24.72%	24.72%	0.00%	
40	First Link Inc Limited		2338	クオインタムソリューションズ	2024/02/19	3,111,074	21.40%	23.21%	-1.81%	
41	FMR LLC		2475	WDBホールディングス	2024/02/15	1,038,700	5.18%	-	-	
42			3360	シップヘルスケアホールディングス	2024/02/15	5,256,904	5.17%	-	-	
43			4403	日油	2024/02/15	4,898,192	6.06%	5.01%	1.05%	
44			6136	オーエスジー	2024/02/15	6,048,901	6.10%	7.22%	-1.12%	
45			6161	エステック	2024/02/15	633,090	5.38%	-	-	
46			7229	ユタカ技研	2024/02/15	1,005,285	6.78%	8.61%	-1.83%	
47			7508	G-7ホールディングス	2024/02/15	2,310,600	5.24%	-	-	
48			7944	ローランド	2024/02/15	2,746,696	9.75%	8.70%	1.05%	
49			9381	エーアイティ	2024/02/15	2,166,600	9.06%	7.65%	1.41%	
50			9441	ベルパーク	2024/02/15	1,028,300	5.09%	6.20%	-1.11%	
51			2292	エスフーズ	2024/02/29	3,209,399	9.95%	9.37%	0.58%	
52			3036	アルコニックス	2024/02/29	1,578,154	5.08%	6.30%	-1.22%	
53			3179	シュッピン	2024/02/29	1,314,400	5.66%	-	-	
54			4485	JTOWER	2024/02/29	2,198,519	9.97%	9.78%	0.19%	
55		●	6723	ルネサスエレクトロニクス	2024/02/29	98,394,012	5.26%	-	-	
56			6899	ASTI	2024/02/29	184,700	5.41%	6.60%	-1.19%	
57			6915	千代田インテグレ	2024/02/29	637,500	5.48%	-	-	
58			7509	アイエーグループ	2024/02/29	116,560	7.08%	8.78%	-1.70%	
59			7679	薬王堂ホールディングス	2024/02/29	1,813,300	9.19%	7.64%	1.55%	
60			8876	リログループ	2024/02/29	11,200,742	7.32%	9.16%	-1.84%	
61			9717	ジャステック	2024/02/29	1,135,400	6.21%	5.01%	1.20%	
62			9739	NSW	2024/02/29	1,177,900	7.91%	6.82%	1.09%	
63			9842	アーケランズ	2024/02/29	6,470,572	10.00%	9.61%	0.39%	
64		●	9962	ミスミグループ本社	2024/02/29	11,784,334	4.14%	6.11%	-1.97%	
65	Global Alpha Capital Management Ltd.		7780	メニコン	2024/02/16	3,747,411	4.89%	6.03%	-1.14%	
66	GLOBAL MANAGEMENT PARTNERS LIMITED	●	2533	オエノンホールディングス	2024/02/21	12,950,100	19.75%	18.75%	1.00%	
67	Goodhart Partners LLP		1926	ライト工業	2024/02/13	2,149,000	3.98%	5.00%	-1.02%	
68	Hony Link Co-Investment, L. P.		2338	クオインタムソリューションズ	2024/02/19	742,000	5.10%	-	-	
69	IBJ		9160	ノバレーゼ	2024/02/08	2,040,700	8.16%	7.15%	1.01%	
70	IPC	●	9759	NSD	2024/03/01	5,450,880	6.27%	6.44%	-0.17%	
71	Itochu Plastics Pte., Ltd.		7699	オムニ・プラス・システム・リミテッド (OMNI-PLUS SYSTEM LIMITED)	2024/02/28	5,315,384	25.40%	25.40%	0.00%	
72	JAFCO Investment (Asia Pacific) Ltd		5027	AnyMind Group	2024/02/19	4,376,600	7.50%	8.59%	-1.09%	
73	JICベンチャー・グロース・インベストメント		4169	ENECHANGE	2024/02/26	3,784,200	10.89%	-	-	
74	JPモルガン・アセット・マネジメント	●	2767	円谷フィールドホールディングス	2024/02/15	3,623,234	5.22%	5.58%	-0.36%	
75		●	4046	大阪ソーダ	2024/02/15	1,664,990	6.23%	5.10%	1.13%	
76		●	7342	ウェルズナビ	2024/02/15	3,867,228	7.81%	7.77%	0.04%	
77		●	7342	ウェルズナビ	2024/02/29	3,715,413	7.49%	7.81%	-0.32%	
78	JPモルガン証券	●	6104	芝浦機械	2024/02/15	1,469,312	5.45%	-	-	
79		●	6532	ペイカレント・コンサルティング	2024/02/29	12,082,419	7.77%	-	-	
80		●	7453	良品計画	2024/02/29	14,851,002	5.29%	-	-	
81		●	9783	ベネッセホールディングス	2024/02/29	3,470,422	3.38%	5.06%	-1.68%	
82	J河本		5185	フコク	2024/02/26	1,362,800	7.74%	8.78%	-1.04%	
83	KAWAMOTO CMK	●	5185	フコク	2024/02/13	2,362,771	13.42%	14.43%	-1.01%	
84	KBI Global Investors Limited	●	6370	栗田工業	2024/02/15	7,873,098	6.78%	5.76%	1.02%	
85	KI		6544	ジャパンエレベーターサービスホールディングス	2024/02/15	21,656,500	24.31%	25.32%	-1.01%	
86	Long Corridor Asset Management Limited		9249	日本エコシステム	2024/02/06	121,500	4.27%	5.27%	-1.00%	
87	Lマネジメント		9051	センコン物流	2024/03/01	0	0.00%	8.85%	-8.85%	
88			9381	エーアイティ	2024/03/01	0	0.00%	20.07%	-20.07%	
89	M&Gインベストメント・マネジメント・リミテッド		7731	ニコン	2024/02/29	17,606,000	5.01%	-	-	

No.	提出者	グループ 区分(●)	証券 コード	会社名	報告義務 発生日	保有株券等 の数	株券等 保有割合	前回 株券等 保有割合	増減率
90	Mawer Investment Management Ltd.		3391	ツルハホールディングス	2024/02/15	3,260,462	6.59%	7.59%	-1.00%
91		●	3593	ホギメディカル	2024/02/01	2,022,100	8.01%	7.35%	0.66%
92		●	4109	ステラケミファ	2024/02/01	2,194,300	16.61%	16.39%	0.22%
93		●	4549	栄研化学	2024/02/01	2,892,400	7.05%	7.05%	0.00%
94		●	4636	T&K TOKA	2024/02/01	5,603,636	24.57%	24.57%	0.00%
95		●	4676	フジ・メディア・ホールディングス	2024/02/01	14,496,700	6.19%	5.76%	0.43%
96		●	5930	文化シヤッター	2024/02/01	4,402,800	6.10%	6.07%	0.03%
97	NIPPON ACTIVE VALUE FUND PLC	●	5947	リンナイ	2024/02/01	9,260,300	6.31%	6.43%	-0.12%
98		●	8708	アイザワ証券グループ	2024/02/01	5,889,900	12.39%	12.38%	0.01%
99			1976	明星工業	2024/02/05	3,000,000	5.32%	-	-
100		●	4347	ブロードメディア	2024/02/13	396,200	5.01%	-	-
101		●	3302	帝国繊維	2024/02/16	1,372,600	5.00%	-	-
102		●	4347	ブロードメディア	2024/02/16	485,100	6.13%	5.01%	1.12%
103		●	4347	ブロードメディア	2024/02/26	573,700	7.25%	6.13%	1.12%
104		●	3593	ホギメディカル	2024/02/29	2,284,700	9.05%	8.01%	1.04%
105	Oasis Management Company Ltd.		3391	ツルハホールディングス	2024/02/28	6,354,522	12.84%	12.84%	0.00%
106			9627	アインホールディングス	2024/03/04	3,401,100	9.60%	-	-
107	OKURA	●	8071	東海エレクトロニクス	2024/02/02	341,700	14.37%	13.20%	1.17%
108	OSAフィールド	●	2993	長栄	2024/02/14	2,798,400	62.56%	62.56%	0.00%
109	SBCメディカルグループ		4937	Waqoo	2024/01/04	353,600	9.80%	-	-
110	SBI Ventures Two	●	4892	サイフューズ	2024/02/07	905,400	11.47%	11.84%	-0.37%
111		●	5254	Arent	2024/02/01	644,100	10.39%	11.39%	-1.00%
112	SBIインベストメント	●	5131	リンカーズ	2024/02/15	1,523,700	11.12%	10.92%	0.20%
113		●	5131	リンカーズ	2024/02/16	1,522,000	11.11%	11.12%	-0.01%
114		●	5131	リンカーズ	2024/02/22	1,523,000	11.11%	11.11%	0.00%
115		●	6048	デザインワン・ジャパン	2024/02/02	2,288,300	15.08%	14.23%	0.85%
116		●	6048	デザインワン・ジャパン	2024/02/07	2,176,900	14.35%	15.08%	-0.73%
117		●	6048	デザインワン・ジャパン	2024/02/15	2,213,100	14.58%	14.35%	0.23%
118	SBIキャピタル	●	6048	デザインワン・ジャパン	2024/02/16	2,213,200	14.59%	14.58%	0.01%
119		●	6048	デザインワン・ジャパン	2024/02/19	1,554,600	10.25%	14.59%	-4.34%
120		●	6048	デザインワン・ジャパン	2024/02/20	2,228,500	14.69%	10.25%	4.44%
121		●	6048	デザインワン・ジャパン	2024/02/21	2,228,400	14.69%	14.69%	0.00%
122			2138	クルーズ	2024/02/15	306,968	2.37%	5.06%	-2.69%
123			3177	ありがとうサービス	2024/02/15	24,800	2.60%	5.89%	-3.29%
124			4393	バンク・オブ・イノベーション	2024/02/15	322,864	8.07%	8.59%	-0.52%
125			4575	キャンバス	2024/02/15	934,644	5.19%	5.47%	-0.28%
126			5892	yutori	2024/02/15	83,400	5.33%	-	-
127			7369	メイホーホールディングス	2024/02/15	81,372	5.20%	5.03%	0.17%
128			7777	スリー・ディー・マトリックス	2024/02/15	4,387,500	5.53%	-	-
129	SBI証券		3192	白鳩	2024/02/29	489,643	7.34%	7.19%	0.15%
130			3970	イノベーション	2024/02/29	133,187	5.09%	-	-
131			4393	バンク・オブ・イノベーション	2024/02/29	302,464	7.56%	8.07%	-0.51%
132			4575	キャンバス	2024/02/29	1,034,344	5.74%	5.19%	0.55%
133			5139	オープンワーク	2024/02/29	1,283,900	6.02%	5.99%	0.03%
134			5892	yutori	2024/02/29	37,500	2.40%	5.33%	-2.93%
135			7369	メイホーホールディングス	2024/02/29	88,472	5.66%	5.20%	0.46%
136			7777	スリー・ディー・マトリックス	2024/02/29	3,949,900	4.98%	5.53%	-0.55%
137	Seacastle Singapore Pte. Ltd		8783	GFA	2024/02/14	41,891,251	27.03%	27.83%	-0.80%
138			8783	GFA	2024/03/04	39,917,153	26.02%	27.03%	-1.01%
139	Showcase Capital		3189	ANAP	2024/01/20	300,000	5.48%	13.07%	-7.59%
140			3189	ANAP	2024/02/16	0	0.00%	5.48%	-5.48%
141		●	7991	マミヤ・オーピー	2024/02/07	1,118,898	10.77%	11.90%	-1.13%
142		●	6249	ゲームカード・ジョイコホールディングス	2024/02/13	2,219,700	13.51%	14.54%	-1.03%
143		●	7991	マミヤ・オーピー	2024/02/14	971,298	9.42%	10.77%	-1.35%
144		●	3612	ワールド	2024/02/15	2,025,600	5.89%	-	-
145			4588	オンコリスバイオフーマ	2024/02/15	914,000	4.43%	5.63%	-1.20%
146		●	8276	平和堂	2024/02/15	2,684,587	5.11%	-	-
147		●	9842	アークランズ	2024/02/15	3,465,461	5.35%	-	-
148	SMBC日興証券	●	2292	エスフーズ	2024/02/29	1,629,380	5.05%	-	-
149		●	2767	円谷フィールドズホールディングス	2024/02/29	5,195,800	7.49%	6.30%	1.19%
150		●	3179	シュッピン	2024/02/29	1,989,300	8.57%	6.40%	2.17%
151		●	3612	ワールド	2024/02/29	1,464,057	4.26%	5.89%	-1.63%
152		●	7552	ハピネット	2024/02/29	2,050,928	8.53%	6.74%	1.79%
153		●	7991	マミヤ・オーピー	2024/02/29	815,098	8.08%	9.42%	-1.34%
154		●	8125	ウキタ	2024/02/29	3,587,017	6.90%	5.23%	1.67%
155		●	8804	東京建物	2024/02/29	13,569,941	6.49%	8.12%	-1.63%
156		●	8954	オリックス不動産投資法人	2024/02/29	140,359	5.09%	-	-
157			6236	NCホールディングス	2024/02/09	238,000	5.08%	5.08%	0.00%
158	Swiss-Asia Financial Services Pte. Ltd.		9913	日邦産業	2024/02/09	903,600	9.90%	9.42%	0.48%
159			6772	東京コスモス電機	2024/02/16	179,100	11.33%	10.01%	1.32%
160			9696	ウイザス	2024/02/16	1,555,700	15.34%	15.05%	0.29%
161	T. Rowe Price Associates, Inc.	●	6923	スタンレー電気	2024/02/29	12,510,400	7.31%	8.37%	-1.06%
162	Tempered Investment Management LTD.		3187	サンワカンパニー	2024/02/15	1,555,000	8.11%	7.08%	1.03%
163	Ting Yan Chun Limited		2338	クオンタムソリューションズ	2024/01/31	6,560,000	31.10%	-	-
164	TKO		7814	日本創発グループ	2024/02/20	19,050,000	37.35%	33.47%	3.88%
165	TNNアドバイザーズ		6943	NKKスイッチズ	2024/02/26	42,200	5.00%	-	-
166			5958	三洋工業	2024/03/01	3,520,000	5.00%	-	-
167	TNPオンザロード		5858	STG	2024/01/16	119,300	14.23%	14.23%	0.00%
168			6596	筑波精工	2024/01/16	381,000	10.01%	10.01%	0.00%
169	Unearth International Limited		6822	大井電気	2024/02/08	158,100	10.76%	11.81%	-1.05%
170			6822	大井電気	2024/02/22	115,700	7.87%	10.76%	-2.89%
171			4493	サイバーセキュリティクラウド	2023/04/11	1,256,400	13.29%	15.34%	-2.05%
172	Vector Group International Limited		4493	サイバーセキュリティクラウド	2024/02/15	1,256,400	13.29%	15.34%	-2.05%
173			4493	サイバーセキュリティクラウド	2024/02/27	919,200	9.73%	13.29%	-3.56%
174			4493	サイバーセキュリティクラウド	2024/02/28	919,200	9.73%	11.42%	-1.69%
175			3963	社シクロ・フード	2024/02/14	1,845,600	7.23%	6.14%	1.09%
176	VIS Advisors, LP		4193	ファブリカコミュニケーションズ	2024/02/14	628,800	11.80%	10.75%	1.05%
177			6086	シンメンテホールディングス	2024/02/28	1,100,200	10.16%	9.14%	1.02%
178	WealthBrothers		2872	セイヒョー	2024/02/26	0	0.00%	9.56%	-9.56%

No.	提出者	グループ区分(●)	証券コード	会社名	報告義務発生日	保有株券等の数	株券等保有割合	前回株券等保有割合	増減率
179	アイ・マーキュリーキャピタル		4060	rakumo	2024/02/19	340,300	5.89%	7.00%	-1.11%
180	アイスタイル		6069	トレンダーズ	2024/02/14	1,844,600	23.16%	-	-
181	アイネット		4489	ペイロール	2024/02/22	1,000,000	5.53%	5.58%	-0.05%
182	アサヒビール		9708	帝国ホテル	2024/02/26	6,816,256	5.74%	5.74%	0.00%
183			6727	ワコム	2024/02/06	14,361,500	9.09%	10.14%	-1.05%
184			3328	BEENOS	2024/02/13	675,500	5.22%	-	-
185	アセット・バリュー・インベスターズ・リミテッド		3328	BEENOS	2024/02/15	845,300	6.54%	5.22%	1.32%
186			9682	DTS	2024/02/19	3,175,200	6.74%	7.77%	-1.03%
187			6236	NCホールディングス	2024/02/28	1,009,800	21.55%	20.54%	1.01%
188			2585	ライフリンク カンパニー	2024/02/15	570,100	4.38%	5.50%	-1.12%
189		●	3466	ラサールロジポート投資法人	2024/02/15	157,464	8.43%	7.37%	1.06%
190			3917	アイリッジ	2024/02/15	367,100	5.12%	6.23%	-1.11%
191			4369	トリケミカル 研究所	2024/02/15	1,882,500	5.79%	6.95%	-1.16%
192			4448	Chatwork	2024/02/15	3,733,000	9.18%	10.26%	-1.08%
193		●	4449	ギフトィ	2024/02/15	2,266,500	7.71%	9.39%	-1.68%
194			5352	黒崎播磨	2024/02/15	687,900	7.55%	6.43%	1.12%
195		●	6030	アドベンチャー	2024/02/15	497,948	6.62%	7.74%	-1.12%
196			6081	アライドアーキテクト	2024/02/15	0	0.00%	8.33%	-8.33%
197			6094	フリークアウト・ホールディングス	2024/02/15	949,200	5.27%	6.63%	-1.36%
198			6096	レアジョブ	2024/02/15	454,200	4.61%	6.11%	-1.50%
199		●	6135	牧野フリス製作所	2024/02/15	821,800	3.30%	5.23%	-1.93%
200		●	6194	アトラエ	2024/02/15	1,193,800	4.39%	6.66%	-2.27%
201			6580	ライトアップ	2024/02/15	420,600	7.24%	8.49%	-1.25%
202		●	6817	スマダコ・ポレーション	2024/02/15	2,599,900	7.91%	8.95%	-1.04%
203		●	6908	イリソ電子工業	2024/02/15	1,600,400	6.51%	8.52%	-2.01%
204		●	7068	フィードフォースグループ	2024/02/15	2,240,400	8.70%	7.61%	1.09%
205	アセットマネジメントOne	●	7867	タカラトミー	2024/02/15	5,402,800	5.77%	7.13%	-1.36%
206		●	8967	日本ロジスティクスファンド投資法人	2024/02/15	48,805	5.24%	6.20%	-0.96%
207		●	3290	Oneリート投資法人	2024/02/16	55,052	20.51%	19.40%	1.11%
208		●	4168	ヤプリ	2024/02/20	1,296,500	10.01%	8.91%	1.10%
209		●	3290	Oneリート投資法人	2024/02/28	57,804	21.53%	20.51%	1.02%
210			2449	ブラップジャパン	2024/02/29	178,500	3.81%	5.15%	-1.34%
211		●	2989	東海道リート投資法人	2024/02/29	21,802	7.83%	6.24%	1.59%
212		●	3093	トレジャー・ファクトリー	2024/02/29	1,319,800	5.42%	6.73%	-1.31%
213		●	3496	アズーム	2024/02/29	301,100	5.00%	-	-
214		●	3660	アイスタイル	2024/02/29	7,148,300	8.77%	6.70%	2.07%
215			3902	メディカル・データ・ビジョン	2024/02/29	1,594,200	3.98%	5.57%	-1.59%
216			4019	スタメン	2024/02/29	160,000	1.84%	5.03%	-3.19%
217		●	4387	ZUU	2024/02/29	206,600	4.35%	5.51%	-1.16%
218		●	6200	インソース	2024/02/29	5,430,100	6.37%	5.30%	1.07%
219			6432	竹内製作所	2024/02/29	2,292,300	4.68%	5.28%	-0.60%
220			7224	新明和工業	2024/02/29	3,037,800	4.34%	5.38%	-1.04%
221		●	7516	コーナン商事	2024/02/29	2,528,474	7.29%	7.30%	-0.01%
222			8155	三益半導体工業	2024/02/29	1,483,700	4.18%	5.25%	-1.07%
223	アニヴェルセルHOLDINGS	●	8214	AOKIホールディングス	2024/02/27	36,360,406	41.96%	41.96%	0.00%
224	アミューズキャピタル	●	2154	オープンアップグループ	2024/02/14	14,618,000	15.96%	17.11%	-1.15%
225	アラムコ・オーバーシーズ・カンパニー・ビー・ヴィ		5019	出光興産	2023/12/01	23,115,800	7.76%	7.66%	0.10%
226	ありあけキャピタル		8358	スルガ銀行	2024/02/01	10,640,900	4.58%	5.62%	-1.04%
227	アルインコ		1971	中央ビル工業	2024/02/01	0	0.00%	9.33%	-9.33%
228	アルメイト	●	5933	アルインコ	2024/02/15	3,441,700	16.36%	14.99%	1.37%
229		●	3050	DCMホールディングス	2024/02/27	10,017,684	6.70%	5.77%	0.93%
230	イオン		3391	ツルハホールディングス	2024/02/28	13,205,200	26.67%	13.36%	13.31%
231	いすゞ自動車	●	7315	IJTT	2024/02/05	32,275,319	65.66%	65.66%	0.00%
232	いちごアセットマネジメント・インターナショナル・	●	6702	富士通	2024/02/05	12,520,900	6.05%	7.06%	-1.01%
233	ピーティイー・リミテッド	●	8975	いちごオフィスリート投資法人	2024/02/29	535,313	35.37%	35.37%	0.00%
234	インベーション・エンジン		130A	Veritas In Silico	2024/02/08	360,000	5.71%	-	-
235	インテグラル・パートナーズ	●	6224	JRC	2024/02/16	0	0.00%	7.30%	-7.30%
236		●	4540	ツムラ	2024/02/07	6,885,018	8.97%	10.01%	-1.04%
237			1979	大気社	2024/02/15	2,766,700	8.24%	9.46%	-1.22%
238	インベスコ・アセット・マネジメント		7630	壱番屋	2024/02/15	1,894,800	5.93%	7.74%	-1.81%
239		●	4733	オービックビジネスコンサルタント	2024/02/29	5,248,066	6.96%	8.21%	-1.25%
240		●	6727	ワコム	2024/02/29	11,253,000	7.40%	8.63%	-1.23%
241			3328	BEENOS	2024/02/27	654,600	5.06%	-	-
242	ヴァレックス・パートナーズ		7749	メディキット	2024/02/28	2,269,900	12.70%	11.61%	1.09%
243	エアドリ		137A	Cocolive	2024/02/28	223,660	7.66%	-	-
244	エス・ワイ・エス		7922	三光産業	2024/02/07	851,000	10.80%	-	-
245	エスグラントコーポレーション	●	4023	クレハ	2024/02/22	4,243,600	7.24%	6.19%	1.05%
246	エツミ光学		7922	三光産業	2024/02/07	500,000	6.35%	-	-
247	エヌセック	●	3423	エスイー	2024/02/05	10,951,700	35.04%	33.50%	1.54%
248	オーク	●	7092	Fast Fitness Japan	2024/02/29	10,911,800	58.23%	58.23%	0.00%
249			3148	クリエイトSDホールディングス	2024/02/26	3,687,300	5.52%	5.06%	0.46%
250	オービス・インベストメント・マネジメント・リミテッド		9449	GMOインターネットグループ	2024/02/29	6,864,400	6.23%	5.01%	1.22%
251			3254	プレサンスコーポレーション	2022/01/01	44,011,372	63.81%	63.93%	-0.12%
252	オープンハウスグループ		3254	プレサンスコーポレーション	2023/01/01	44,011,372	63.56%	63.81%	-0.25%
253	オリックス		1420	サンヨーホームズ	2024/02/19	1,991,800	15.78%	16.64%	-0.86%
254	カナディアン・ソーラー・プロジェクト		9284	カナディアン・ソーラー・インフラ投資法人	2024/02/16	65,672	14.54%	14.54%	0.00%
255	カナメ・キャピタル・エルピー(Kaname Capital, L. P.)		6023	ダイハツディーゼル	2024/02/16	3,255,400	10.22%	9.22%	1.00%
256	カナモリコーポレーション		7037	テノホールディングス	2024/02/15	235,400	5.01%	-	-
257	キャピタル・インターナショナル・インク	●	4298	プロコーポレーション	2024/02/15	2,742,600	6.54%	5.88%	0.66%
258		●	4194	ビジョナル	2024/02/01	4,936,508	12.60%	12.75%	-0.15%
259		●	4194	ビジョナル	2024/02/05	4,899,308	12.51%	12.60%	-0.09%
260		●	4194	ビジョナル	2024/02/14	4,744,708	12.11%	12.51%	-0.40%
261		●	2802	味の素	2024/02/15	48,645,951	9.33%	8.11%	1.22%
262	キャピタル・リサーチ・アンド・マネージメント・カンパニー		4369	トリケミカル 研究所	2024/02/15	2,580,900	7.94%	7.94%	0.00%
263		●	4565	そーせいグループ	2024/02/15	3,885,702	4.34%	5.39%	-1.05%
264		●	4686	ジャストシステム	2024/02/15	3,441,400	5.36%	6.36%	-1.00%
265			6701	日本電気	2024/02/15	14,488,870	5.31%	-	-
266		●	7716	ナカニシ	2024/02/15	5,269,300	5.59%	6.88%	-1.29%
267		●	4919	ミルボン	2024/02/29	883,406	2.67%	7.30%	-4.63%

No.	提出者	グループ区分(●)	証券コード	会社名	報告義務発生日	保有株券等の数	株券等保有割合	前回株券等保有割合	増減率
268			7071	アンビスホールディングス	2024/02/29	4,563,851	4.65%	6.80%	-2.15%
269	キャピタル・リサーチ・アンド・マネージメント・カンパニー		7199	プレミアグループ	2024/02/29	2,360,400	5.83%	-	-
270			7729	東京精密	2024/02/29	2,113,300	5.02%	-	-
271	くふう住まい		4376	くふうカンパニー	2024/02/01	135	0.00%	8.78%	-8.78%
272			4425	Kudan	2024/02/09	1,689,100	16.44%	17.56%	-1.12%
273			4425	Kudan	2024/02/13	1,558,900	15.18%	16.44%	-1.26%
274			4425	Kudan	2024/02/16	1,223,500	11.91%	15.18%	-3.27%
275	グロース・キャピタル		4425	Kudan	2024/02/19	1,059,300	10.31%	11.91%	-1.60%
276			4425	Kudan	2024/02/26	919,300	8.95%	10.31%	-1.36%
277			4425	Kudan	2024/03/05	790,300	7.69%	8.95%	-1.26%
278			4425	Kudan	2024/03/06	500,000	4.87%	7.69%	-2.82%
279	グローバルキャスト		7031	インバウンドテック	2024/02/13	239,500	9.15%	-	-
280	ゴーディアン・キャピタル・シンガポール・		9159	W TOKYO	2024/02/15	119,100	4.41%	5.49%	-1.08%
281	プライベート・リミテッド		2983	アールプランナー	2024/02/16	398,600	7.40%	6.28%	1.12%
282	ゴールドマン・サックス・インターナショナル	●	3697	SHIFT	2024/02/15	1,347,361	7.56%	6.31%	1.25%
283	ゴールドマン・サックス証券	●	2427	アウトソーシング	2024/02/15	8,696,627	6.90%	5.79%	1.11%
284	コロンビア・ワンガー・アセット・マネジメント・エルエルシー	●	3132	マクニカホールディングス	2024/02/15	4,095,401	6.73%	5.24%	1.49%
285	サイブリッジ		4616	川上塗料	2024/02/02	155,500	15.55%	14.70%	0.85%
286	サカイ	●	9446	サカイホールディングス	2022/10/19	3,636,000	33.19%	-	-
287		●	9446	サカイホールディングス	2022/12/23	236,000	2.15%	2.15%	0.00%
288	サムティ		3772	ウェルス・マネジメント	2023/11/27	5,459,200	28.62%	32.01%	-3.39%
289	サムライカーボンス		3260	エスポア	2024/03/01	120,000	7.04%	-	-
290	サンゲツ		7940	ウェーブブロックホールディングス	2024/02/15	809,100	7.28%	8.30%	-1.02%
291	サントリー		3372	関門海	2024/02/29	698,100	4.99%	8.41%	-3.42%
292	シーラテクノロジーズ		8887	リベレステ	2024/02/06	2,158,800	20.01%	20.01%	0.00%
293		●	3469	デュアルトップ	2024/02/26	283,600	8.26%	7.21%	1.05%
294	しげる不動産		7840	フランスベッドホールディングス	2024/02/27	2,110,000	5.50%	5.50%	0.00%
295		●	8304	あおぞら銀行	2024/02/20	6,407,700	5.42%	-	-
296		●	8304	あおぞら銀行	2024/02/21	7,940,800	6.71%	5.42%	1.29%
297	シティインデックスイレブンス		4987	寺岡製作所	2024/02/26	2,485,900	9.31%	8.71%	0.60%
298		●	8304	あおぞら銀行	2024/02/26	9,221,900	7.80%	6.71%	1.09%
299		●	8304	あおぞら銀行	2024/02/27	10,552,100	8.92%	7.80%	1.12%
300			4495	アイキューブドシステムズ	2024/02/08	477,440	9.02%	10.22%	-1.20%
301			5591	AVILEN	2024/02/08	383,200	6.33%	8.76%	-2.43%
302	ジャフコ グループ		5591	AVILEN	2024/02/19	299,400	4.95%	6.33%	-1.38%
303			135A	VRAIN Solution	2024/02/22	876,500	8.67%	-	-
304			135A	VRAIN Solution	2024/02/26	554,800	5.49%	8.67%	-3.18%
305	ジャルコ		2872	セイヒョー	2024/02/26	155,000	9.56%	-	-
306			2872	セイヒョー	2024/02/27	0	0.00%	9.56%	-9.56%
307		●	1950	日本電設工業	2024/02/08	5,622,900	9.14%	10.44%	-1.30%
308		●	3076	あい ホールディングス	2024/02/15	2,648,900	4.68%	6.11%	-1.43%
309		●	3636	三菱総合研究所	2024/02/15	828,600	5.05%	6.26%	-1.21%
310	シュローダー・インベストメント・マネジメント		4290	プレスステージ・インターナショナル	2024/02/15	5,942,200	4.62%	6.07%	-1.45%
311		●	6145	NITTOKU	2024/02/15	1,504,000	8.31%	9.38%	-1.07%
312			6832	アオイ電子	2024/02/15	498,600	4.16%	5.18%	-1.02%
313			7917	藤森工業	2024/02/15	767,600	3.98%	5.27%	-1.29%
314		●	5352	黒崎播磨	2024/02/29	461,800	5.07%	6.07%	-1.00%
315	ジョイ開発		9942	ジョイフル	2024/02/14	12,335,600	38.63%	34.13%	4.50%
316			5991	日本発條	2024/02/15	24,972,100	10.23%	11.25%	-1.02%
317			9987	スズケン	2024/02/20	5,990,100	7.23%	8.29%	-1.06%
318	シルチェスター・インターナショナル・		4202	ダイセル	2024/02/21	26,861,400	9.36%	10.41%	-1.05%
319	インベスターズ・エルエルピー		6395	タダノ	2024/02/28	12,206,400	9.43%	10.50%	-1.07%
320			2432	ディー・エヌ・エー	2024/02/29	7,604,300	6.23%	7.35%	-1.12%
321			4887	サウイグループホールディングス	2024/02/29	3,871,600	8.84%	9.92%	-1.08%
322			5991	日本発條	2024/03/04	22,482,100	9.21%	10.23%	-1.02%
323	シンフォニー・フィナンシャル・パートナーズ		2492	インフオマート	2024/02/14	49,923,200	19.24%	18.05%	1.19%
324	(シンガポール)ピーティーイー・リミテッド		5011	ニチレキ	2024/02/15	3,697,500	11.67%	10.48%	1.19%
325			2492	インフオマート	2024/02/22	52,768,500	20.34%	19.24%	1.10%
326			5208	有沢製作所	2024/02/05	4,220,800	12.58%	11.58%	1.00%
327	ストラテジックキャピタル		3205	ダイドーリミテッド	2024/02/07	7,360,100	20.62%	19.56%	1.06%
328			8818	京阪神ビルディング	2024/02/07	2,505,000	5.09%	-	-
329			3205	ダイドーリミテッド	2024/02/20	7,746,000	21.70%	20.62%	1.08%
330	スパークス・アセット・マネジメント		2491	バリューストアーズ	2024/02/29	1,158,300	3.36%	5.01%	-1.65%
331	スレッドニードル・アセット・マネジメント・リミテッド	●	3107	ダイワボウホールディングス	2024/02/29	6,163,100	6.40%	5.23%	1.17%
332		●	6417	SANKYO(登記社名 三共)	2024/02/29	3,501,024	6.73%	5.42%	1.31%
333	センコーグループホールディングス	●	6567	SERIOホールディングス	2024/02/07	5,903,318	93.27%	50.82%	42.45%
334		●	6567	SERIOホールディングス	2024/02/17	6,318,431	99.83%	93.27%	6.56%
335	ソトー		3204	トーア紡コーポレーション	2024/02/27	448,500	5.02%	-	-
336			2743	ピクセルカンパニーズ	2024/02/22	22,064,900	24.18%	25.12%	-0.94%
337	ソラ		2743	ピクセルカンパニーズ	2024/02/26	19,581,400	21.46%	24.18%	-2.72%
338			2743	ピクセルカンパニーズ	2024/02/27	9,966,400	12.21%	21.46%	-9.25%
339			2743	ピクセルカンパニーズ	2024/03/01	5,019,500	6.15%	12.21%	-6.06%
340	ダイヤモンド機工		1716	第一カッター興業	2024/02/29	844,400	7.04%	6.01%	1.03%
341	タイヨウ・バシフィック・パートナーズ・エルピー		6789	ローランド ディー・ジー	2024/02/09	2,390,800	19.41%	19.63%	-0.22%
342			4189	KHネオケム	2024/02/22	2,461,000	6.62%	7.64%	-1.02%
343			3076	あいホールディングス	2024/02/01	4,144,200	7.32%	6.89%	0.43%
344			5186	ニッタ	2024/02/01	1,704,700	5.63%	5.64%	-0.01%
345			5929	三和ホールディングス	2024/02/01	12,920,500	5.59%	5.60%	-0.01%
346			6237	イワキ	2024/02/01	1,259,600	5.60%	5.60%	0.00%
347	ダルトン インベストメンツ インク		6351	鶴見製作所	2024/02/01	3,209,859	11.67%	11.77%	-0.10%
348			6809	TOA	2024/02/01	2,125,300	6.23%	6.23%	0.00%
349			7874	レック	2024/02/01	3,276,900	8.59%	8.59%	0.00%
350			7958	天馬	2024/02/01	3,651,200	15.02%	15.02%	0.00%
351			9058	トランコム	2024/02/01	653,800	6.33%	6.61%	-0.28%
352			6809	TOA	2024/02/15	0	0.00%	6.23%	-6.23%
353	ツカサ・エンタープライズ	●	7958	天馬	2024/02/26	2,483,372	10.21%	10.95%	-0.74%
354	ディー・エル・イー		9159	W TOKYO	2023/06/29	370,000	14.30%	-	-

No.	提出者	グループ 区分(●)	証券 コード	会社名	報告義務 発生日	保有株券等 の数	株券等 保有割合	前回 株券等 保有割合	増減率
355	ティー・ロウ・プライス・ジャパン	●	3186	ネクステージ	2024/02/13	13,338,100	16.51%	15.69%	0.82%
356			9513	電源開発	2024/02/29	12,035,700	6.58%	7.70%	-1.12%
357	ティーアイイーイー・シーアールイーエフ・インベストメント・マネジмент・エルエルシー	●	3436	SUMCO	2024/02/15	17,702,814	5.06%	-	-
358	ティーケーピー		8889	APAMAN	2024/02/05	2,591,800	14.00%	-	-
359	テクノバンクサンケン		3358	ワイエスフード	2024/01/22	663,500	10.83%	12.04%	-1.21%
360			3358	ワイエスフード	2024/01/30	600,500	9.80%	10.83%	-1.03%
361	テクマトリクス		4370	モビルス	2024/03/05	1,717,524	28.75%	8.73%	20.02%
362	デジタル・アドバタイジング・コンソーシアム		2130	メンバーズ	2024/02/07	915,900	6.82%	7.83%	-1.01%
363			2130	メンバーズ	2024/02/26	775,300	5.78%	6.82%	-1.04%
364	テックス・テクノロジー		5759	日本電解	2024/02/19	1,552,500	17.15%	15.97%	1.18%
365			5759	日本電解	2024/03/01	1,679,500	18.56%	17.15%	1.41%
366			5759	日本電解	2024/03/06	1,783,100	19.70%	18.56%	1.14%
367	テレビ朝日		4816	東映アニメーション	2024/02/27	8,250,900	19.65%	19.65%	0.00%
368	デンソー		3116	トヨタ紡織	2024/02/09	4,469,100	2.38%	5.94%	-3.56%
369	トランザクション・メディア・ネットワークス		4073	ジィ・シー企画	2024/02/29	372,000	14.89%	-	-
370	ニッセイ・キャピタル		4891	ティムス	2024/02/01	3,924,440	9.75%	11.72%	-1.97%
371			4891	ティムス	2024/02/29	3,403,640	8.44%	9.75%	-1.31%
372	ニュートン・インベストメント・マネジмент・ジャパン		6200	インソース	2024/02/26	5,806,900	6.81%	5.30%	1.51%
373	ネットプライス		3070	アマガサ	2024/01/30	1,500,000	11.68%	11.72%	-0.04%
374			3070	アマガサ	2024/02/15	750,000	5.84%	11.68%	-5.84%
375	ノルウェー銀行		6284	日精エー・エス・ピー機械	2024/02/29	768,100	5.00%	-	-
376	パークレイズ・バンク・ピーエルシー	●	4583	カイオム・バイオサイエンス	2024/02/12	3,512,700	6.29%	6.07%	0.22%
377			4884	クリングルファーマ	2024/02/12	302,212	4.59%	6.06%	-1.47%
378			7776	セルシード	2024/02/16	3,025,245	8.84%	9.82%	-0.98%
379			7776	セルシード	2024/02/21	3,079,245	9.00%	8.84%	0.16%
380			4596	窪田製薬ホールディングス	2024/02/26	5,337,200	8.08%	8.29%	-0.21%
381			7776	セルシード	2024/02/26	2,976,945	8.74%	9.00%	-0.26%
382	ハイツ・キャピタル・マネジмент・インク		4593	ヘリオス	2024/02/02	3,440,100	4.45%	7.24%	-2.79%
383	ハウス興産	●	2810	ハウス食品グループ本社	2024/02/15	19,794,688	19.65%	20.31%	-0.66%
384	パソナグループ		2412	ベネフィット・ワン	2024/02/08	81,210,400	51.01%	51.01%	0.00%
385	ハット企画	●	7570	橋本総業ホールディングス	2024/02/28	5,662,515	26.58%	28.46%	-1.88%
386	パナソニックホールディングス		6523	PHCホールディングス	2024/02/21	9,766,836	7.74%	9.07%	-1.33%
387	パブリック・インベストメント・ファンド		3635	コーエーテクモホールディングス	2024/02/02	25,750,260	7.66%	6.60%	1.06%
388			3635	コーエーテクモホールディングス	2024/02/29	30,133,160	8.97%	7.66%	1.31%
389	ハヤテマネジмент		3970	イノベーション	2024/02/14	351,400	11.75%	12.84%	-1.09%
390			3970	イノベーション	2024/02/27	321,300	10.75%	11.75%	-1.00%
391	バンダイナムコホールディングス		4816	東映アニメーション	2024/02/27	1,423,900	3.39%	10.80%	-7.41%
392	ピー・ケー・ファイナンス	●	7958	天馬	2024/02/13	1,012,749	4.17%	12.90%	-8.73%
393	ひびき・バース・アドバイザーズ		4973	日本高純度化学	2024/02/01	312,200	5.15%	5.73%	-0.58%
394			4973	日本高純度化学	2024/02/14	375,100	6.18%	5.15%	1.03%
395			4973	日本高純度化学	2024/02/28	443,500	7.31%	6.18%	1.13%
396	ビューティガレージ		9213	セイファート	2024/02/16	67,300	5.09%	-	-
397	ビルグリム・パートナーズ・アジア・ピーティーイー・エルティーディー		6039	日本動物高度医療センター	2024/02/29	384,400	13.55%	11.54%	2.01%
398	ビルダーズシステム研究所	●	7192	日本モーゲージサービス	2024/02/06	4,405,500	29.96%	24.34%	5.62%
399	ファースト・イーグル・インベストメント・マネジмент・エルエルシー	●	7309	シマノ	2024/02/15	4,671,344	5.19%	-	-
400	フィデリティ投信		3445	RS Technologies	2024/02/15	1,222,800	4.64%	7.13%	-2.49%
401			4071	プラスアルファ・コンサルティング	2024/02/15	2,379,000	5.63%	6.68%	-1.05%
402			4384	ラクスル	2024/02/15	3,106,100	5.29%	6.80%	-1.51%
403			9338	INFORICH	2024/02/15	936,400	9.98%	8.57%	1.41%
404			4046	大阪ソーダ	2024/02/29	2,028,500	7.59%	8.74%	-1.15%
405			4403	日油	2024/02/29	5,990,900	7.41%	8.51%	-1.10%
406			4613	関西ペイント	2024/02/29	11,828,700	4.96%	6.03%	-1.07%
407			5805	SWCC	2024/02/29	1,602,000	5.20%	6.69%	-1.49%
408			6728	アルパック	2024/02/29	4,099,400	8.31%	9.78%	-1.47%
409			6961	エンプラス	2024/02/29	938,500	9.64%	8.62%	1.02%
410	8117	中央自動車工業	2024/02/29	1,008,500	5.04%	6.13%	-1.09%		
411	フジ・メディア・ホールディングス	●	4816	東映アニメーション	2024/02/27	4,230,000	10.07%	10.07%	0.00%
412	フラクタル・ビジネス	●	3495	香陵住販	2024/02/14	136,600	5.03%	-	-
413			7833	アイフェイスジャパン	2024/02/19	920,000	8.98%	8.00%	0.98%
414	フラッグシップアセットマネジмент	●	7972	イトーキ	2024/02/13	11,718,413	20.42%	19.95%	0.47%
415			3053	ペッパーフードサービス	2024/02/16	11,284,100	17.30%	18.68%	-1.38%
416			7972	イトーキ	2024/02/21	4,465,413	7.78%	20.42%	-12.64%
417			5950	日本パワーファスニング	2024/02/22	4,073,800	17.90%	30.36%	-12.46%
418			7972	イトーキ	2024/02/22	0	0.00%	7.78%	-7.78%
419			3053	ペッパーフードサービス	2024/02/26	10,691,500	16.56%	17.30%	-0.74%
420	ブラックロック・ジャパン	●	2979	SOSIL A 物流リート投資法人	2024/02/15	60,013	8.25%	7.23%	1.02%
421			3281	GLP投資法人	2024/02/15	365,424	7.42%	7.04%	0.38%
422			3462	野村不動産マスターファンド投資法人	2024/02/15	425,861	9.03%	8.60%	0.43%
423			3466	ラサールロボト投資法人	2024/02/15	117,281	6.28%	5.32%	0.96%
424			3481	三菱地所物流リート投資法人	2024/02/15	32,690	6.49%	6.22%	0.27%
425			8953	日本都市ファンド投資法人	2024/02/15	664,912	9.51%	8.63%	0.88%
426			8955	日本プライムリアルティ投資法人	2024/02/15	66,120	6.63%	5.62%	1.01%
427			3249	産業ファンド投資法人	2024/02/29	164,162	6.51%	5.06%	1.45%
428			3269	アドバンス・レジデンス投資法人	2024/02/29	102,659	7.16%	6.11%	1.05%
429			3487	CREロジスティクスファンド投資法人	2024/02/29	50,050	7.97%	6.95%	1.02%
430			3492	タカラレーベン不動産投資法人	2024/02/29	60,146	8.70%	7.17%	1.53%
431			3493	アドバンス・ロジスティクス投資法人	2024/02/29	55,249	8.19%	7.00%	1.19%
432			3861	王子ホールディングス	2024/02/29	40,245,615	3.97%	6.07%	-2.10%
433			4005	住友化学	2024/02/29	69,630,409	4.20%	8.51%	-4.31%
434	4042	東ソー	2024/02/29	11,260,062	3.46%	5.10%	-1.64%		
435	4183	三井化学	2024/02/29	12,475,958	6.21%	5.16%	1.05%		
436	6532	ペイカレント・コンサルティング	2024/02/29	6,087,520	3.92%	5.23%	-1.31%		
437	7267	本田技研工業	2024/02/29	371,851,689	7.04%	6.02%	1.02%		
438	7735	SCREENホールディングス	2024/02/29	5,568,928	5.48%	-	-		
439	8984	大和ハウスリート投資法人	2024/02/29	148,600	6.41%	8.55%	-2.14%		

No.	提出者	グループ区分(●)	証券コード	会社名	報告義務発生日	保有株券等の数	株券等保有割合	前回株券等保有割合	増減率
440		●	1739	メルディアDC	2024/02/13	5,819,503	90.16%	-	
441	プレスانسコーポレーション	●	1739	メルディアDC	2024/02/22	5,819,503	90.16%	90.16%	0.00%
442		●	1739	メルディアDC	2024/03/01	5,819,503	90.16%	90.16%	0.00%
443			6069	トレンダーズ	2024/02/15	480,000	6.03%	7.72%	-1.69%
444	ベイビュー・アセット・マネジメント		6069	トレンダーズ	2024/02/29	340,000	4.27%	6.03%	-1.76%
445		●	9449	GMOインターネットグループ	2024/02/07	12,952,200	11.76%	12.77%	-1.01%
446			3182	オイシックス・ラ・大地	2024/02/15	3,536,600	9.30%	7.97%	1.33%
447	ベイリー・ギフォード・アンド・カンパニー	●	3673	プロードリフ	2024/02/29	6,815,600	6.96%	8.14%	-1.18%
448		●	4169	ENECHANGE	2024/02/29	1,654,200	4.76%	5.85%	-1.09%
449	ポートフォリア		3989	シェアリングテクノロジー	2024/02/29	1,640,500	7.23%	-	
450	ぼると		3121	マーチャント・バンカーズ	2024/02/14	4,526,500	15.35%	14.26%	1.09%
451			7859	アルメディオ	2024/02/06	3,329,000	15.34%	16.72%	-1.38%
452			7859	アルメディオ	2024/02/07	3,074,000	14.16%	15.34%	-1.18%
453			3070	アマガサ	2024/02/09	1,940,100	14.60%	15.30%	-0.70%
454			7129	ミアヘルサホールディングス	2024/02/09	314,400	11.26%	12.34%	-1.08%
455	マイルストーン・キャピタル・マネジメント		7859	アルメディオ	2024/02/09	3,000,100	13.82%	14.16%	-0.34%
456			7859	アルメディオ	2024/02/14	2,652,000	12.22%	13.82%	-1.60%
457			7859	アルメディオ	2024/02/16	2,368,400	10.91%	12.22%	-1.31%
458			3070	アマガサ	2024/02/20	1,840,100	13.85%	14.60%	-0.75%
459			7859	アルメディオ	2024/02/20	2,041,900	9.41%	10.91%	-1.50%
460			7859	アルメディオ	2024/02/26	1,796,100	8.27%	9.41%	-1.14%
461	マキ	●	4957	ヤスハラケミカル	2024/02/08	581,725	5.37%	8.13%	-2.76%
462	マクニカ		9995	グローセル	2024/02/28	25,243,690	85.49%	-	
463			9973	小僧寿し	2024/02/02	35,714,900	14.89%	-	
464			9973	小僧寿し	2024/02/08	35,309,400	14.72%	14.89%	-0.17%
465	マッコリーバンク リミテッド		4594	ブライトパス・バイオ	2024/02/09	12,261,600	15.61%	16.71%	-1.10%
466			9973	小僧寿し	2024/02/13	27,119,700	11.31%	14.72%	-3.41%
467			4594	ブライトパス・バイオ	2024/02/22	11,515,200	14.66%	15.61%	-0.95%
468	マラソン・アセット・マネジメント・リミテッド		7518	ネットワンシステムズ	2024/02/15	6,000,200	7.21%	6.14%	1.07%
469		●	5101	横浜ゴム	2024/02/05	19,268,887	11.36%	12.38%	-1.02%
470		●	5101	横浜ゴム	2024/02/08	17,446,087	10.29%	11.36%	-1.07%
471		●	7021	ニッチツ	2024/02/13	259,000	12.16%	11.09%	1.07%
472		●	1332	ニッスイ	2024/02/15	17,536,500	5.61%	6.93%	-1.32%
473		●	1801	大成建設	2024/02/15	10,098,703	5.35%	6.62%	-1.27%
474		●	1950	日本電設工業	2024/02/15	1,783,000	2.90%	6.72%	-3.82%
475		●	2204	中村屋	2024/02/15	372,673	6.24%	7.55%	-1.31%
476		●	3107	ダイワボウホールディングス	2024/02/15	6,254,820	6.49%	5.13%	1.36%
477		●	3292	イオンリート投資法人	2024/02/15	91,476	4.31%	5.08%	-0.77%
478		●	4205	日本ゼオン	2024/02/15	18,191,220	7.93%	6.55%	1.38%
479		●	4970	東洋合成工業	2024/02/15	610,100	7.49%	7.06%	0.43%
480		●	5471	大同特殊鋼	2024/02/15	17,405,570	8.01%	7.00%	1.01%
481		●	6823	リオン	2024/02/15	844,300	6.85%	5.44%	1.41%
482		●	7256	河西工業	2024/02/15	921,084	2.33%	6.04%	-3.71%
483		●	7817	パラマウントベッドホールディングス	2024/02/15	2,468,504	4.00%	5.08%	-1.08%
484		●	7972	イトーキ	2024/02/15	2,285,502	3.98%	5.06%	-1.08%
485		●	8131	ミツウロコグループホールディングス	2024/02/15	5,378,800	8.94%	8.94%	0.00%
486		●	9022	東海旅客鉄道	2024/02/15	51,881,400	5.04%	6.05%	-1.01%
487	みずほ銀行	●	9360	鈴与シンワート	2024/02/15	174,512	5.82%	5.12%	0.70%
488		●	9534	北海道瓦斯	2024/02/15	796,514	4.49%	5.55%	-1.06%
489		●	1885	東亜建設工業	2024/02/16	2,403,545	10.68%	11.69%	-1.01%
490		●	2195	アマタホールディングス	2024/02/28	300,000	1.71%	11.78%	-10.07%
491		●	1377	サカタのタネ	2024/02/29	3,161,735	6.67%	6.96%	-0.29%
492		●	3569	セーレン	2024/02/29	2,829,281	4.35%	5.39%	-1.04%
493		●	3608	TSIホールディングス	2024/02/29	5,639,260	6.48%	7.26%	-0.78%
494		●	4042	東ソー	2024/02/29	16,947,376	5.21%	6.28%	-1.07%
495		●	4046	大阪ソーダ	2024/02/29	1,744,398	6.53%	5.29%	1.24%
496		●	4205	日本ゼオン	2024/02/29	15,961,120	6.95%	7.93%	-0.98%
497		●	4526	理研ビタミン	2024/02/29	1,669,184	4.95%	6.30%	-1.35%
498		●	5122	オカモト	2024/02/29	1,076,900	5.95%	6.95%	-1.00%
499		●	5941	中西製作所	2024/02/29	161,700	2.56%	5.57%	-3.01%
500		●	5988	バイオラックス	2024/02/29	1,981,200	5.21%	5.20%	0.01%
501		●	6159	ミクロン精密	2024/02/29	316,500	4.11%	7.10%	-2.99%
502		●	6787	メイコー	2024/02/29	2,166,300	8.08%	6.20%	1.88%
503		●	6845	アズビル	2024/02/29	6,813,987	4.82%	6.21%	-1.39%
504		●	6961	エンブラス	2024/02/29	942,031	9.68%	10.78%	-1.10%
505		●	7951	ヤマハ	2024/02/29	8,267,094	4.41%	5.49%	-1.08%
506		●	9543	静岡ガス	2024/02/29	660,000	0.87%	5.24%	-4.37%
507		●	4435	カオナビ	2024/02/01	1,272,100	10.97%	9.91%	1.06%
508		●	6184	鎌倉新書	2024/02/08	4,110,500	10.53%	9.56%	0.97%
509			1739	メルディアDC	2024/02/15	19,700	0.31%	6.36%	-6.05%
510			2656	ベクターホールディングス	2024/02/15	914,300	4.75%	6.17%	-1.42%
511		●	3269	アドバンス・レジデンス投資法人	2024/02/15	66,340	4.63%	5.34%	-0.71%
512		●	3468	スターアジア不動産投資法人	2024/02/15	135,033	5.69%	6.06%	-0.37%
513		●	4435	カオナビ	2024/02/15	1,078,500	9.30%	10.97%	-1.67%
514			5781	東邦金属	2024/02/15	148,000	6.33%	-	
515			6567	SERIOホールディングス	2024/02/15	6,100	0.10%	5.33%	-5.23%
516		●	7133	HYUGA PRIMARY CARE	2024/02/15	527,500	7.29%	8.47%	-1.18%
517	みずほ証券	●	7373	アйдマ・ホールディングス	2024/02/15	1,124,500	7.38%	6.42%	0.96%
518		●	8968	福岡リート投資法人	2024/02/15	41,107	5.16%	-	
519		●	8985	ジャパン・ホテル・リート投資法人	2024/02/15	210,547	4.54%	5.50%	-0.96%
520		●	9338	INFORICH	2024/02/15	860,700	9.12%	8.03%	1.09%
521		●	9522	リニューアブル・ジャパン	2024/02/15	1,648,800	5.52%	-	
522		●	9830	トラスコ中山	2024/02/15	4,299,000	6.51%	6.50%	0.01%
523		●	9995	グローセル	2024/02/15	2,043,500	6.92%	5.51%	1.41%
524		●	3141	ウエルシアホールディングス	2024/02/29	10,619,466	5.07%	-	
525		●	4169	ENECHANGE	2024/02/29	1,438,500	4.14%	5.75%	-1.61%
526		●	5591	A VILEN	2024/02/29	572,300	9.46%	7.91%	1.55%
527		●	6227	Alメカテック	2024/02/29	377,800	6.71%	-	
528		●	6789	ローランド ディー. ジー.	2024/02/29	819,000	6.65%	-	

No.	提出者	グループ区分(●)	証券コード	会社名	報告義務発生日	保有株券等の数	株券等保有割合	前回株券等保有割合	増減率
529		●	7816	スノーピーク	2024/02/29	2,262,800	5.93%	-	
530		●	8953	日本都市ファンド投資法人	2024/02/29	463,728	6.64%	5.43%	1.21%
531	みずほ証券	●	8972	KDX不動産投資法人	2024/02/29	217,287	5.24%	-	
532		●	9830	トラスコ中山	2024/02/29	4,300,700	6.52%	6.51%	0.01%
533			9977	アオキスーパー	2024/02/29	5,100	0.08%	5.23%	-5.15%
534		●	9995	グローセル	2024/02/29	247,700	0.84%	6.92%	-6.08%
535	みずほ信託銀行	●	7581	サイゼリヤ	2024/02/15	2,323,700	4.45%	5.38%	-0.93%
536			7837	アールシーコア	2024/02/29	249,300	5.50%	-	
537	ミノサービス		3571	トー	2024/02/09	2,154,000	15.46%	13.33%	2.13%
538	ミダスキャピタル		9166	GENDA	2024/02/09	13,400,000	39.07%	39.07%	0.00%
539			9166	GENDA	2024/02/16	13,400,000	39.07%	39.07%	0.00%
540		●	3656	KLab	2024/02/08	7,705,711	16.08%	15.58%	0.50%
541		●	3656	KLab	2024/02/09	7,766,904	16.20%	16.08%	0.12%
542		●	1814	大木建設	2024/02/15	564,720	5.09%	7.95%	-2.86%
543		●	4384	ラクスル	2024/02/15	3,720,365	6.33%	-	
544	モルガン・スタンレーMUFG証券	●	9168	ライズ・コンサルティング・グループ	2024/02/15	1,232,400	5.05%	6.08%	-1.03%
545		●	3656	KLab	2024/02/19	6,942,311	14.48%	16.20%	-1.72%
546		●	4384	ラクスル	2024/02/29	3,664,605	6.24%	6.33%	-0.09%
547		●	4478	フリー	2024/02/29	3,179,104	5.45%	-	
548		●	4978	リプロセル	2024/02/29	7,562,833	7.96%	9.66%	-1.70%
549		●	9168	ライズ・コンサルティング・グループ	2024/02/29	1,228,500	5.03%	5.05%	-0.02%
550	モンリアン・インベストメント・パートナーズ・リミテッド		3844	コムチュア	2024/02/12	1,641,900	5.09%	6.20%	-1.11%
551			4176	ココナラ	2024/02/15	1,213,100	5.08%	-	
552	ユービーエス・エイ・ジー(銀行)	●	4449	ギフティ	2024/02/29	1,334,584	4.54%	5.72%	-1.18%
553		●	4485	JTOWER	2024/02/29	1,922,460	8.71%	7.78%	0.93%
554	ユニヴァ・アセット・マネジメント	●	3113	UNIVA・Oakホールディングス	2024/02/15	23,153,076	28.70%	27.64%	1.06%
555	ヨシコン	●	2989	東海道リート投資法人	2024/02/27	2,141.2	7.69%	9.03%	-1.34%
556	ライオン		2391	プラネット	2023/01/01	1,036,400	15.63%	15.96%	-0.33%
557	ライフイン24group		2164	地域新聞社	2024/02/27	110,200	5.10%	-	
558	りそなアセットマネジメント	●	7745	A&Dホロンホールディングス	2024/02/15	2,160,300	7.76%	6.66%	1.10%
559			5258	トランザクション・メディア・ネットワークス	2024/02/29	2,303,000	6.24%	5.02%	1.22%
560	りそなホールディングス	●	4819	デジタルガレージ	2024/02/09	4,536,100	9.53%	8.52%	1.01%
561		●	7247	ミクニ	2024/02/15	1,969,400	5.78%	6.80%	-1.02%
562	りそな銀行	●	1301	極洋	2024/02/29	737,347	6.75%	6.51%	0.24%
563	リンクコーポレートコミュニケーションズ		7031	インバウンドテック	2022/01/01	154,200	17.76%	-	
564			7031	インバウンドテック	2024/02/15	0	0.00%	17.76%	-17.76%
565	レオス・キャピタルワークス		5254	Arent	2024/02/15	395,900	6.39%	-	
566	ロジスティード		9051	センコン物流	2024/03/01	500,000	8.85%	-	
567			9381	エーアイティ	2024/03/01	4,800,000	20.07%	-	
568	ロジネットジャパン		9027	ロジネットジャパン	2024/02/06	1,548,486	22.09%	-	
569	伊藤忠商事		8898	センチュリー21・ジャパン	2024/02/06	4,970,800	43.89%	45.09%	-1.20%
570	井上ホールディングス		3878	巴川コーポレーション	2024/02/14	611,700	5.89%	-	
571	横浜ゴム		4205	日本ゼオン	2024/02/21	13,078,800	5.70%	7.08%	-1.38%
572	岡崎キャピタルGP合同会社		5918	瀧上工業	2024/02/15	256,200	9.50%	-	
573	夏原商事合同会社		8276	平和堂	2024/02/28	3,500,000	6.66%	6.66%	0.00%
574			2586	フルツタフルツタ	2024/02/15	1,961,600	5.61%	5.61%	0.00%
575			4165	ブレイド	2024/02/15	2,455,100	6.17%	6.65%	-0.48%
576	楽天証券		7273	イクヨ	2024/02/15	79,100	5.14%	-	
577			7351	グッドバッチ	2024/02/15	465,500	5.08%	5.17%	-0.09%
578			2345	クシム	2024/02/29	787,400	4.67%	5.02%	-0.35%
579			4165	ブレイド	2024/02/29	627,800	1.57%	6.17%	-4.60%
580	技研ホールディングス		8416	高知銀行	2024/02/15	858,400	8.38%	7.33%	1.05%
581	宮脇商事		8072	日本出版貿易	2021/02/02	0	0.00%	2.11%	-2.11%
582			8072	日本出版貿易	2022/02/02	500,000	7.14%	-	
583	京セラ		7624	NaTO	2024/02/20	2,080,000	3.80%	6.36%	-2.56%
584	丸電工		3238	セントラル総合開発	2024/02/26	2,910,600	30.06%	19.98%	10.08%
585		●	7111	INEST	2024/02/01	63,493,884	56.27%	57.59%	-1.32%
586		●	6555	MS&Consulting	2024/02/02	1,533,800	33.47%	32.80%	0.67%
587		●	7823	アートネイチャー	2024/02/02	3,467,200	10.08%	9.07%	1.01%
588		●	8132	シナネンホールディングス	2024/02/02	3,742,900	28.69%	27.68%	1.01%
589		●	2471	エスプール	2024/02/05	7,630,500	9.66%	8.60%	1.06%
590		●	3386	コスモ・バイオ	2024/02/07	671,300	11.10%	10.09%	1.01%
591		●	9930	北沢産業	2024/02/09	1,862,600	7.82%	6.67%	1.15%
592		●	3682	エンカレッジ・テクノロジー	2024/02/13	800,600	11.56%	10.54%	1.02%
593		●	4320	OEホールディングス	2024/02/14	3,396,700	21.94%	21.00%	0.94%
594		●	7031	インバウンドテック	2024/02/15	512,900	19.60%	-	
595		●	4651	サニックス	2024/02/16	4,528,700	9.26%	8.22%	1.04%
596		●	7111	INEST	2024/02/16	61,993,884	54.94%	56.27%	-1.33%
597		●	3979	うるる	2024/02/19	1,173,500	16.94%	15.94%	1.00%
598		●	8059	第一実業	2024/02/19	9,064,200	27.25%	26.23%	1.02%
599	光通信	●	7111	INEST	2024/02/20	60,893,884	53.96%	54.94%	-0.98%
600		●	9857	英和	2024/02/20	916,700	14.17%	13.14%	1.03%
601		●	3673	フロードリーフ	2024/02/22	19,619,900	20.04%	19.04%	1.00%
602		●	4973	日本高純度化学	2024/02/26	447,400	7.37%	8.38%	-1.01%
603		●	5484	東北特殊鋼	2024/02/26	1,543,000	20.44%	19.44%	1.00%
604		●	2483	翻訳センター	2024/02/27	634,300	18.83%	17.80%	1.03%
605		●	7521	ムサシ	2024/02/27	352,900	4.44%	5.44%	-1.00%
606			8051	山善	2024/02/27	4,790,100	5.03%	-	
607		●	3682	エンカレッジ・テクノロジー	2024/02/28	871,200	12.58%	11.56%	1.02%
608		●	4686	ジャストシステム	2024/02/28	4,108,300	6.40%	6.01%	0.39%
609		●	6930	日本アンテナ	2024/02/28	1,999,600	13.98%	13.63%	0.35%
610		●	7111	INEST	2024/02/28	60,893,884	53.96%	53.96%	0.00%
611		●	9517	イーレックス	2024/02/28	11,585,800	19.49%	19.27%	0.22%
612		●	2471	エスプール	2024/02/29	8,439,100	10.68%	9.66%	1.02%
613		●	7111	INEST	2024/02/29	59,452,884	52.68%	53.96%	-1.28%
614			2656	ベクター	2023/05/07	2,400,000	17.13%	17.13%	0.00%
615	合同会社イーグルファンド2号		2656	ベクターホールディングス	2023/10/30	2,400,000	17.13%	17.13%	0.00%
616			2656	ベクターホールディングス	2023/12/07	400,000	2.08%	17.13%	-15.05%
617	合同会社南谷ホールディングス	●	4428	シノプス	2024/02/21	2,383,397	38.14%	39.21%	-1.07%

No.	提出者	グループ区分(●)	証券コード	会社名	報告義務発生日	保有株券等の数	株券等保有割合	前回株券等保有割合	増減率	
618	三井化学		4616	川上塗料	1997/10/01	570,304	5.70%	-		
619			4616	川上塗料	2003/11/01	570,304	5.70%	5.70%	0.00%	
620			4616	川上塗料	2020/03/27	57,030	5.70%	5.70%	0.00%	
621			4616	川上塗料	2023/03/22	57,030	5.70%	5.70%	0.00%	
622	三井住友DSアセットマネジメント	●	1959	九電工	2024/02/15	3,569,398	5.04%	-		
623			4743	アイティフォー	2024/02/15	1,784,900	6.24%	5.20%	1.04%	
624			5121	藤倉コンポジット	2024/02/15	1,224,300	5.22%	6.36%	-1.14%	
625			6125	岡本工作機械製作所	2024/02/15	176,300	3.74%	5.03%	-1.29%	
626			●	6507	シンフォニア テクノロジー	2024/02/15	1,781,000	5.98%	-	
627				7064	ハウテレビジョン	2024/02/15	68,300	5.01%	-	
628			●	7080	スポーツワールド	2024/02/15	252,300	6.85%	-	
629			●	7995	バルカー	2024/02/15	981,175	5.25%	-	
630			●	9882	イエローハット	2024/02/15	3,094,680	6.20%	5.17%	1.03%
631				9889	JBCCホールディングス	2024/02/15	896,800	5.05%	-	
632			●	9990	サックスパー ホールディングス	2024/02/15	2,517,150	8.43%	6.38%	2.05%
633			●	2726	パルグループホールディングス	2024/02/29	4,656,216	5.03%	-	
634			●	5706	三井金属鉱業	2024/02/29	3,079,062	5.37%	6.46%	-1.09%
635			●	5821	平河ヒューテック	2024/02/29	1,257,860	7.14%	7.50%	-0.36%
636			●	7241	フタバ産業	2024/02/29	5,633,648	6.29%	7.39%	-1.10%
637			●	6961	エンプラス	2024/02/07	863,400	8.87%	10.34%	-1.47%
638			●	6556	ウェルビー	2024/02/13	697,700	2.53%	10.31%	-7.78%
639			●	3101	東洋紡	2024/02/15	7,240,800	8.13%	6.98%	1.15%
640			●	3179	シュッピン	2024/02/15	2,001,900	8.63%	9.71%	-1.08%
641			●	3360	シップヘルスケアホールディングス	2024/02/15	5,304,300	5.22%	-	
642			●	3436	SUMCO	2024/02/15	18,092,000	5.17%	-	
643			●	4004	レノナック・ホールディングス	2024/02/15	11,040,000	5.97%	6.10%	-0.13%
644			●	4369	トリケミカル 研究所	2024/02/15	2,736,400	8.42%	7.57%	0.85%
645			●	4385	メルカリ	2024/02/15	11,203,000	6.86%	6.99%	-0.13%
646		●	4452	花王	2024/02/15	29,008,300	6.23%	5.74%	0.49%	
647		●	4902	コニカミノルタ	2024/02/15	30,296,200	6.03%	5.61%	0.42%	
648		●	6197	ソラスト	2024/02/15	4,029,200	4.25%	5.31%	-1.06%	
649		●	6941	山一電機	2024/02/15	1,189,600	5.45%	5.70%	-0.25%	
650		●	6961	エンプラス	2024/02/15	659,100	6.77%	8.87%	-2.10%	
651		●	8142	トーホー	2024/02/15	585,100	5.31%	5.01%	0.30%	
652		●	8282	ケーズホールディングス	2024/02/15	14,577,400	7.67%	6.58%	1.09%	
653		●	8963	インヴィンシブル投資法人	2024/02/15	481,663	7.15%	6.11%	1.04%	
654	三井住友トラスト・アセットマネジメント	●	9766	コナミグループ	2024/02/15	8,888,400	6.19%	6.11%	0.08%	
655		●	3282	コンフォリア・レジデンシャル投資法人	2024/02/27	69,352	9.15%	10.17%	-1.02%	
656		●	3762	テックトリックス	2024/02/29	3,436,700	7.72%	8.78%	-1.06%	
657		●	3978	マクロミル	2024/02/29	2,692,200	6.65%	7.46%	-0.81%	
658		●	4005	住友化学	2024/02/29	100,151,400	6.05%	6.31%	-0.26%	
659		●	4078	堺化学工業	2024/02/29	1,044,400	6.14%	5.04%	1.10%	
660		●	4324	電通グループ	2024/02/29	14,317,100	5.30%	5.16%	0.14%	
661		●	4384	ラクスル	2024/02/29	4,477,410	7.61%	7.06%	0.55%	
662		●	4449	ギフトイ	2024/02/29	2,594,300	8.82%	7.34%	1.48%	
663		●	4452	花王	2024/02/29	28,893,300	6.20%	6.23%	-0.03%	
664		●	4704	トレンドマイクロ	2024/02/29	9,263,400	6.58%	6.55%	0.03%	
665		●	4911	資生堂	2024/02/29	25,900,600	6.48%	6.50%	-0.02%	
666		●	5301	東海カーボン	2024/02/29	12,736,000	5.66%	5.74%	-0.08%	
667		●	5591	AVILEN	2024/02/29	387,000	6.40%	-		
668		●	6961	エンプラス	2024/02/29	548,400	5.63%	6.77%	-1.14%	
669		●	7409	AeroEdge	2024/02/29	203,800	5.33%	-		
670		●	7821	前田工織	2024/02/29	1,686,942	5.23%	-		
671		●	9416	ビジョン	2024/02/29	3,458,300	6.85%	7.15%	-0.30%	
672	三井住友海上火災保険		7192	日本モーゲージサービス	2024/02/15	294,000	2.00%	5.34%	-3.34%	
673	三井住友銀行	●	8276	平和堂	2024/02/29	1,967,687	3.74%	5.11%	-1.37%	
674		●	1301	極洋	2024/02/15	548,300	5.02%	5.22%	-0.20%	
675		●	2266	六甲パター	2024/02/15	1,374,300	6.41%	6.66%	-0.25%	
676		●	2332	クエスト	2024/02/15	209,900	3.82%	5.35%	-1.53%	
677		●	4005	住友化学	2024/02/15	104,466,800	6.31%	6.36%	-0.05%	
678		●	4021	日産化学	2024/02/15	10,886,400	7.79%	7.90%	-0.11%	
679		●	4208	UBE	2024/02/15	6,658,800	6.27%	5.04%	1.23%	
680		●	5713	住友金属鉱山	2024/02/15	19,896,100	6.84%	7.00%	-0.16%	
681		●	6635	大日光・エンジニアリング	2024/02/15	274,600	4.04%	5.90%	-1.86%	
682		●	6923	スタンレー電気	2024/02/15	9,504,500	5.55%	5.62%	-0.07%	
683		●	6962	大真空	2024/02/15	3,147,200	8.69%	7.44%	1.25%	
684	三井住友信託銀行	●	7013	IHI	2024/02/15	8,090,200	5.23%	6.41%	-1.18%	
685		●	7723	愛知時計電機	2024/02/15	613,300	3.98%	5.00%	-1.02%	
686		●	7735	SCREENホールディングス	2024/02/15	5,612,942	5.52%	5.57%	-0.05%	
687		●	7951	ヤマハ	2024/02/15	11,897,300	6.35%	6.38%	-0.03%	
688		●	8358	スルガ銀行	2024/02/15	14,208,000	6.12%	5.08%	1.04%	
689		●	4044	セントラル硝子	2024/02/29	1,545,200	5.94%	6.52%	-0.58%	
690		●	4062	イビデン	2024/02/29	10,194,832	7.24%	7.68%	-0.44%	
691		●	5715	古河機械金属	2024/02/29	2,648,500	6.55%	7.51%	-0.96%	
692		●	7272	ヤマハ発動機	2024/02/29	56,024,300	5.33%	5.28%	0.05%	
693		●	8276	平和堂	2024/02/29	2,919,300	5.56%	6.87%	-1.31%	
694	三井不動産		5261	リソルホールディングス	2024/02/26	1,795,300	32.27%	40.24%	-7.97%	
695			9708	帝国ホテル	2024/02/26	39,400,000	33.16%	33.16%	0.00%	
696	三栄建築設計	●	1739	メルディアDC	2024/02/13	5,819,503	90.16%	56.41%	33.75%	
697	三田証券		6557	AlAIグループ	2024/02/15	178,000	5.43%	6.55%	-1.12%	
698	三菱UFJキャピタル		5858	STG	2024/02/20	70,000	8.35%	8.35%	0.00%	
699			130A	Veritas In Silico	2024/02/08	512,640	8.14%	-		
700		●	1966	高田工業所	2024/02/12	362,100	5.01%	-		
701		●	2972	サンケイリアルエステート投資法人	2024/02/12	26,297	5.63%	6.64%	-1.01%	
702	三菱UFJフィナンシャル・グループ	●	3004	神栄	2024/02/12	292,000	7.00%	8.01%	-1.01%	
703		●	3472	大江戸温泉リゾート投資法人	2024/02/12	15,273	6.49%	5.21%	1.28%	
704		●	3626	TIS	2024/02/12	7,896,900	3.23%	5.21%	-1.98%	
705		●	4743	アイティフォー	2024/02/12	1,458,000	5.10%	6.11%	-1.01%	
706		●	5929	三和ホールディングス	2024/02/12	10,900,592	4.72%	5.60%	-0.88%	

No.	提出者	グループ区分(●)	証券コード	会社名	報告義務発生日	保有株券等の数	株券等保有割合	前回株券等保有割合	増減率
707		●	5998	アドバネクス	2024/02/12	194,585	4.68%	5.75%	-1.07%
708		●	6138	ダイジェット工業	2024/02/12	148,225	4.95%	5.99%	-1.04%
709		●	6292	カワタ	2024/02/12	342,850	4.76%	5.78%	-1.02%
710		●	6315	TOWA	2024/02/12	1,008,300	4.03%	5.14%	-1.11%
711		●	6908	イリソ電子工業	2024/02/12	1,257,200	5.11%	-	-
712		●	6925	ウシオ電機	2024/02/12	5,900,100	4.78%	6.03%	-1.25%
713		●	7276	小糸製作所	2024/02/12	14,687,200	4.77%	5.53%	-0.76%
714		●	7467	萩原電気ホールディングス	2024/02/12	504,050	4.98%	6.51%	-1.53%
715		●	7955	クラレ	2024/02/12	1,470,500	3.93%	5.17%	-1.24%
716		●	7988	ニフコ	2024/02/12	5,294,100	5.28%	-	-
717		●	8101	GSIクレオス	2024/02/12	554,752	4.39%	5.24%	-0.85%
718		●	9068	丸全昭和運輸	2024/02/12	1,350,515	6.55%	7.04%	-0.49%
719		●	9742	アイネス	2024/02/12	1,376,832	6.59%	7.61%	-1.02%
720		●	2768	双日	2024/02/26	11,159,530	4.96%	5.28%	-0.32%
721		●	3405	クラレ	2024/02/26	14,497,761	4.09%	5.12%	-1.03%
722		●	3471	三井不動産ロジスティクスパーク投資法人	2024/02/26	30,438	5.01%	-	-
723		●	3488	ザイマックス・リート投資法人	2024/02/26	16,672	6.68%	5.47%	1.21%
724		●	4544	H. U. グループホールディングス	2024/02/26	2,707,702	4.71%	5.72%	-1.01%
725	三菱UFJフィナンシャル・グループ	●	4704	フレンドマイクロ	2024/02/26	7,074,230	5.02%	-	-
726		●	4902	コニカミノルタ	2024/02/26	37,663,005	7.49%	8.66%	-1.17%
727		●	4912	ライオン	2024/02/26	15,249,437	5.36%	7.52%	-2.16%
728		●	5210	日本山村硝子	2024/02/26	556,611	4.99%	6.00%	-1.01%
729		●	5288	アジアパイルホールディングス	2024/02/26	2,334,400	6.13%	5.09%	1.04%
730		●	5304	SECカーボン	2024/02/26	835,970	4.04%	5.13%	-1.09%
731		●	5929	三和ホールディングス	2024/02/26	11,551,692	5.00%	-	-
732		●	5975	東プレ	2024/02/26	1,971,884	3.65%	6.59%	-2.94%
733		●	6586	マキタ	2024/02/26	15,965,397	5.70%	6.88%	-1.18%
734		●	6925	ウシオ電機	2024/02/26	6,413,600	5.19%	-	-
735		●	7974	任天堂	2024/02/26	82,298,900	6.34%	7.23%	-0.89%
736		●	7988	ニフコ	2024/02/26	3,973,700	3.96%	5.28%	-1.32%
737		●	8804	東京建物	2024/02/26	10,786,100	5.16%	-	-
738		●	8951	日本ビルファンド投資法人	2024/02/26	75,544	4.44%	5.56%	-1.12%
739		●	8953	日本都市ファンド投資法人	2024/02/26	404,397	5.79%	-	-
740		●	8954	オリックス不動産投資法人	2024/02/26	150,035	5.44%	-	-
741		●	9351	東洋埠頭	2024/02/26	402,500	5.20%	6.21%	-1.01%
742		●	9508	九州電力	2024/02/26	18,723,106	3.95%	5.01%	-1.06%
743		●	9601	松竹	2024/02/26	997,420	7.16%	7.18%	-0.02%
744		●	9743	丹青社	2024/02/26	3,082,877	6.37%	7.46%	-1.09%
745	三菱瓦斯化学		130A	Veritas In Silico	2024/02/08	731,256	11.60%	-	-
746	三菱重工業		6469	放電精密加工研究所	2024/02/28	3,746,100	34.20%	-	-
747	三菱商事	●	2651	ローソン	2024/02/06	52,260,100	52.10%	50.00%	2.10%
748	志	●	2154	オープンアップグループ	2024/02/14	15,583,188	16.98%	17.73%	-0.75%
749	住友化学		8098	稲畑産業	2024/02/20	5,591,400	10.00%	11.92%	-1.92%
750		●	4221	大倉工業	2024/02/22	714,245	5.75%	6.92%	-1.17%
751	新生キャピタルパートナーズ		130A	Veritas In Silico	2024/02/08	556,444	8.83%	-	-
752	神戸製鋼所		5726	大阪チタニウムテクノロジー	2024/02/19	4,728,100	12.85%	13.86%	-1.01%
753	神戸物産		2694	焼肉坂井ホールディングス	2024/02/05	11,944,200	4.98%	6.02%	-1.04%
754	清川商事		8136	サンリオ	2024/02/09	6,571,408	7.37%	7.37%	0.00%
755	青木商店	●	9977	アオキスーパー	2024/02/20	5,818,437	88.86%	51.41%	37.45%
756	大和ハウス工業	●	8844	コスモスイニシア	2024/02/26	13,259,616	39.10%	64.11%	-25.01%
757	大和証券グループ本社		9708	帝国ホテル	2024/02/26	6,091,040	5.13%	5.13%	0.00%
758	第一ソフト		6942	ソフィアホールディングス	2024/02/07	225,000	6.71%	7.16%	-0.45%
759			6942	ソフィアホールディングス	2024/02/14	165,000	4.92%	6.71%	-1.79%
760	第一商品		8705	日産証券グループ	2024/02/08	4,065,300	6.89%	8.57%	-1.68%
761	瀧上精機工業		5918	瀧上工業	2024/02/15	189,864	7.04%	16.54%	-9.50%
762	樺台		3372	関門海	2022/12/25	3,344,500	23.89%	26.51%	-2.62%
763			3372	関門海	2024/02/29	3,974,500	28.39%	23.89%	4.50%
764	鶴亀	●	4893	ノイルイミュン・バイオテック	2024/02/09	12,075,200	27.90%	27.95%	-0.05%
765		●	4893	ノイルイミュン・バイオテック	2024/02/28	11,608,900	26.82%	27.90%	-1.08%
766	東映	●	4816	東映アニメーション	2024/02/27	16,998,700	40.24%	40.24%	0.00%
767		●	9409	テレビ朝日ホールディングス	2024/02/29	19,622,900	18.08%	18.08%	0.00%
768			1971	中央ビルト工業	2024/02/15	0	0.00%	5.76%	-5.76%
769	東海東京証券		3063	ジェイグループホールディングス	2024/02/26	1,723,000	12.40%	14.80%	-2.40%
770			2345	クシム	2024/02/29	554,200	3.12%	7.25%	-4.13%
771			9995	グローセル	2024/02/29	1,589,800	5.38%	-	-
772	東拓観光	●	6819	伊豆シャボテンリゾート	2024/02/14	1,982,900	10.87%	9.86%	1.01%
773	南青山不動産	●	1821	三井住友建設	2024/02/08	20,393,800	12.54%	11.29%	1.25%
774		●	1822	大豊建設	2024/02/20	2,099,031	11.61%	10.49%	1.12%
775	日本ゼオン		5101	横浜ゴム	2024/02/05	7,629,500	4.50%	7.03%	-2.53%
776	日本ベンチャーキャピタル		9214	Recovery International	2024/02/05	101,700	7.19%	8.20%	-1.01%
777	日本国土開発		9233	アジア航測	2023/06/01	1,250,000	6.72%	6.85%	-0.13%
778	日本生命保険相互会社	●	8725	MS&ADインシュアランスグループホールディングス	2024/02/15	37,998,858	7.09%	6.98%	0.11%
779		●	9531	東京瓦斯	2024/02/15	31,296,121	7.20%	6.87%	0.33%
780	日本製紙	●	7966	リンテック	2024/02/27	21,559,539	28.11%	29.12%	-1.01%
781	日本製鉄	●	6247	日阪製作所	2024/02/07	1,369,240	4.18%	5.19%	-1.01%
782	日本駐車場開発		9049	京福電気鉄道	2024/02/15	160,400	8.02%	7.02%	1.00%
783	日本電気		6807	日本航空電子工業	2024/02/28	46,291,671	50.15%	50.15%	0.00%
784	日本電信電話	●	4485	JTOWER	2024/02/16	4,759,873	21.58%	21.65%	-0.07%
785	日本投資ファンド		136A	三興商事	2024/02/26	168,000	70.00%	-	-
786	福岡キャピタルパートナーズ		7409	AeroEdge	2024/02/22	135,710	3.55%	7.72%	-4.17%
787	福岡銀行		1966	高田工業所	2024/02/02	312,674	3.59%	19.34%	-15.75%
788	明治安田アセットマネジメント		5381	Mipox	2024/02/29	594,300	4.11%	5.17%	-1.06%
789		●	2127	日本M&Aセンターホールディングス	2024/02/15	15,837,800	4.70%	5.77%	-1.07%
790		●	4189	KHネオケム	2024/02/15	1,721,582	4.63%	5.41%	-0.78%
791		●	4384	ラクセル	2024/02/15	3,038,700	5.17%	6.19%	-1.02%
792	野村アセットマネジメント	●	6104	芝浦機械	2024/02/15	1,597,757	5.92%	-	-
793		●	6140	旭ダイヤモンド工業	2024/02/15	2,104,463	4.06%	5.11%	-1.05%
794		●	7240	NOK	2024/02/15	10,716,110	6.19%	5.08%	1.11%
795		●	7912	大日本印刷	2024/02/15	11,867,100	4.06%	5.07%	-1.01%

No.	提出者	グループ区分(●)	証券コード	会社名	報告義務発生日	保有株券等の数	株券等保有割合	前回株券等保有割合	増減率
796	野村アセットマネジメント	●	9364	上組	2024/02/15	5,604,138	5.00%	-	-
797		●	9508	九州電力	2024/02/15	19,404,200	4.09%	5.10%	-1.01%
798		●	2175	エス・エム・エス	2024/02/29	5,411,200	6.18%	5.33%	0.85%
799		●	4552	JCRファーマ	2024/02/29	9,696,500	7.48%	6.10%	1.38%
800		●	7202	いすゞ自動車	2024/02/29	45,365,700	5.84%	5.11%	0.73%
801		●	6327	北川精機	2024/02/06	1,332,809	15.41%	-	-
802		●	7918	ヴィア・ホールディングス	2024/02/07	9,575,200	18.19%	19.30%	-1.11%
803		●	6817	スミダコーポレーション	2024/02/08	3,566,984	10.85%	10.92%	-0.07%
804		●	2427	アウトソーシング	2024/02/13	12,644,505	10.03%	8.47%	1.56%
805		●	1925	大和ハウス工業	2024/02/15	48,768,299	7.20%	6.33%	0.87%
806		●	1928	積水ハウス	2024/02/15	33,421,820	5.04%	-	-
807		●	2371	カカココム	2024/02/15	11,296,838	5.60%	-	-
808		●	2812	焼津水産化学工業	2024/02/15	750,820	6.56%	-	-
809		●	2972	サンケイリアルエステート投資法人	2024/02/15	40,860	8.75%	7.42%	1.33%
810		●	2979	SOSIL A 物流リート投資法人	2024/02/15	43,656	6.00%	7.12%	-1.12%
811		●	3436	SUMCO	2024/02/15	19,551,760	5.58%	6.38%	-0.80%
812		●	3569	セーレン	2024/02/15	6,883,826	9.14%	8.75%	0.39%
813		●	4385	メルカリ	2024/02/15	12,453,204	7.63%	7.75%	-0.12%
814		●	4636	T&K TOKA	2024/02/15	1,226,536	5.38%	-	-
815		●	5214	日本電気硝子	2024/02/15	7,373,622	7.41%	6.17%	1.24%
816		●	5332	TOTO	2024/02/15	11,765,806	6.65%	5.77%	0.88%
817		●	5406	神戸製鋼所	2024/02/15	26,872,373	6.49%	6.58%	-0.09%
818		●	5541	大平洋金属	2024/02/15	1,487,069	7.60%	7.98%	-0.38%
819		●	5809	タツタ電線	2024/02/15	2,381,739	3.39%	5.10%	-1.71%
820		●	6141	DMG森精機	2024/02/15	10,387,759	7.35%	8.51%	-1.16%
821		●	6266	タツモ	2024/02/15	473,756	3.19%	5.92%	-2.73%
822		●	6370	栗田工業	2024/02/15	6,512,620	5.60%	5.50%	0.10%
823		●	6556	ウェルビー	2024/02/15	1,729,242	6.27%	-	-
824		●	6590	芝浦メカトロニクス	2024/02/15	932,230	6.67%	5.72%	0.95%
825		●	6951	日本電子	2024/02/15	4,415,673	8.57%	7.70%	0.87%
826		●	6962	大真空	2024/02/15	1,645,274	4.55%	5.26%	-0.71%
827		●	7936	アシックス	2024/02/15	10,035,373	5.29%	-	-
828		●	8984	大和ハウスリート投資法人	2024/02/15	129,919	5.60%	-	-
829		●	9995	グローセル	2024/02/15	2,238,343	7.58%	-	-
830		●	2427	アウトソーシング	2024/02/16	13,157,024	10.44%	10.03%	0.41%
831		●	6817	スミダコーポレーション	2024/02/16	3,444,684	10.48%	10.85%	-0.37%
832		●	5706	三井金属鉱業	2024/02/19	6,809,904	11.87%	10.84%	1.03%
833		●	6327	北川精機	2024/02/19	1,264,809	14.79%	15.41%	-0.62%
834		●	7918	ヴィア・ホールディングス	2024/02/19	9,131,700	17.34%	18.19%	-0.85%
835		●	2427	アウトソーシング	2024/02/20	13,309,841	10.56%	10.44%	0.12%
836	●	6327	北川精機	2024/02/21	1,166,509	13.64%	14.79%	-1.15%	
837	●	6658	シライ電子工業	2024/02/21	2,510,200	15.05%	15.55%	-0.50%	
838	●	6817	スミダコーポレーション	2024/02/21	3,320,984	10.10%	10.48%	-0.38%	
839	●	6327	北川精機	2024/02/22	1,130,509	13.38%	13.64%	-0.26%	
840	●	6327	北川精機	2024/02/26	1,034,409	12.24%	13.38%	-1.14%	
841	野村證券	●	6327	北川精機	2024/02/27	788,809	9.34%	12.24%	-2.90%
842	●	1518	三井松島ホールディングス	2024/02/29	743,116	5.69%	5.61%	0.08%	
843	●	2531	宝ホールディングス	2024/02/29	14,522,953	7.36%	7.30%	0.06%	
844	●	2768	双日	2024/02/29	13,484,621	5.99%	5.08%	0.91%	
845	●	2812	焼津水産化学工業	2024/02/29	641,220	5.60%	6.56%	-0.96%	
846	●	2972	サンケイリアルエステート投資法人	2024/02/29	45,733	9.79%	8.75%	1.04%	
847	●	3249	産業ファンド投資法人	2024/02/29	153,844	6.10%	5.02%	1.08%	
848	●	3328	BEEENOS	2024/02/29	1,050,586	8.12%	7.35%	0.77%	
849	●	3391	ツルハホールディングス	2024/02/29	3,304,063	6.67%	6.32%	0.35%	
850	●	3436	SUMCO	2024/02/29	20,171,167	5.76%	5.58%	0.18%	
851	●	3472	日本ホテル&レジデンシャル投資法人	2024/02/29	15,920	6.76%	5.41%	1.35%	
852	●	3681	アイキューブ	2024/02/29	1,248,545	5.05%	-	-	
853	●	4343	イオンファンタジー	2024/02/29	1,235,635	6.25%	6.97%	-0.72%	
854	●	4516	日本新薬	2024/02/29	3,547,383	5.05%	-	-	
855	●	4636	T&K TOKA	2024/02/29	1,316,836	5.77%	5.38%	0.39%	
856	●	4911	資生堂	2024/02/29	28,547,342	7.14%	6.11%	1.03%	
857	●	5139	オープンワーク	2024/02/29	763,320	3.58%	5.06%	-1.48%	
858	●	5301	東海カーボン	2024/02/29	18,646,625	8.29%	8.89%	-0.60%	
859	●	5310	東洋炭素	2024/02/29	1,302,207	6.20%	6.87%	-0.67%	
860	●	6136	オーエスジー	2024/02/29	6,654,199	6.41%	7.67%	-1.26%	
861	●	6227	Alメカテック	2024/02/29	416,800	7.40%	6.42%	0.98%	
862	●	6327	北川精機	2024/02/29	671,809	7.95%	9.34%	-1.39%	
863	●	6361	荏原製作所	2024/02/29	4,690,038	5.08%	5.02%	0.06%	
864	●	6506	安川電機	2024/02/29	17,572,227	6.59%	6.14%	0.45%	
865	●	6556	ウェルビー	2024/02/29	2,509,805	9.11%	6.27%	2.84%	
866	●	6590	芝浦メカトロニクス	2024/02/29	770,077	5.51%	6.67%	-1.16%	
867	●	6658	シライ電子工業	2024/02/29	2,324,000	13.94%	15.05%	-1.11%	
868	●	6855	日本電子材料	2024/02/29	1,257,193	9.94%	5.85%	4.09%	
869	●	7599	IDOM	2024/02/29	5,363,402	5.02%	-	-	
870	●	7689	コバ・コーポレーション	2024/02/29	148,400	5.01%	-	-	
871	●	7731	ニコン	2024/02/29	19,227,011	5.47%	6.58%	-1.11%	
872	●	7735	SCREENホールディングス	2024/02/29	6,659,839	6.56%	7.67%	-1.11%	
873	●	7762	シチズン時計	2024/02/29	16,989,930	6.91%	5.84%	1.07%	
874	●	7816	スノーピーク	2024/02/29	2,820,431	7.39%	-	-	
875	●	7821	前田工業	2024/02/29	2,668,447	7.26%	7.51%	-0.25%	
876	●	7956	ピジョン	2024/02/29	8,699,998	7.15%	7.21%	-0.06%	
877	●	8011	三陽商会	2024/02/29	694,158	5.50%	5.17%	0.33%	
878	●	8473	SBIホールディングス	2024/02/29	22,017,297	7.44%	8.31%	-0.87%	
879	●	8968	福岡リート投資法人	2024/02/29	40,115	5.04%	-	-	
880	●	8984	大和ハウスリート投資法人	2024/02/29	167,530	7.22%	5.60%	1.62%	
881	●	9995	グローセル	2024/02/29	777,043	2.63%	7.58%	-4.95%	
882	緑屋電気	●	6730	アクセル	2024/02/29	969,000	8.64%	7.57%	1.07%

No.	提出者	グループ区分(●)	証券コード	会社名	報告義務発生日	保有株券等の数	株券等保有割合	前回株券等保有割合	増減率
883	鈴木商店	●	6573	アジャイルメディア・ネットワーク	2023/11/01	18,625,779	61.89%	61.89%	0.00%
884		●	6573	アジャイルメディア・ネットワーク	2023/11/16	18,125,679	61.24%	61.89%	-0.65%
885		●	6573	アジャイルメディア・ネットワーク	2023/12/28	18,095,679	59.68%	61.24%	-1.56%
886		●	6573	アジャイルメディア・ネットワーク	2024/01/31	18,095,679	59.68%	59.68%	0.00%
887		●	6573	アジャイルメディア・ネットワーク	2024/02/02	17,595,679	58.03%	59.68%	-1.65%
888		●	6573	アジャイルメディア・ネットワーク	2024/02/09	17,345,679	58.66%	59.68%	-1.02%
889	鈴与商事	●	9543	静岡ガス	2024/02/27	25,448,528	33.40%	33.02%	0.38%
890	和田ホールディングス	●	6279	瑞光	2017/08/09	962,682	13.37%	13.37%	0.00%
891		●	6279	瑞光	2023/10/17	3,899,528	13.54%	13.37%	0.17%
892		●	6279	瑞光	2023/12/13	3,899,528	13.54%	13.54%	0.00%
893	壽世堂	●	4368	扶桑化学工業	2023/09/13	5,721,823	16.11%	16.04%	0.07%
894	綺麗創造ホールディングス		2931	ユーグレナ	2024/02/01	17,518,125	13.01%	-	-

【注意事項】

- ・ 表中の個別の事案は、主に2月中に提出されたEDINET情報に関するJSS社内データベースから抽出したものです(提出者名順)。但し、個人からの提出分と自己株式取得に係わる提出分は原則として除外しました。
- ・ 「グループ区分」の●は、複数の共同保有者による、合計の保有株式数や保有比率を示しています。

✓ 海外投資家の買い越し続く

東京証券取引所の発表によると2月（2月5日から3月1日まで）の機関投資家の動向（2市場の売買金額ベース）は次の通りでした。

◆海外投資家

海外投資家は、1月の買い越しに続き、2月も9,725億円の買い越しでした。

（尚、大証上場の日本株先物7銘柄＊合計のネット売買残高は228億円の買い越しでした。）

＊日経225、日経225mini、日経225マイクロ、TOPIX、ミニTOPIX、JPX日経400、東証グロース市場250指数の各先物

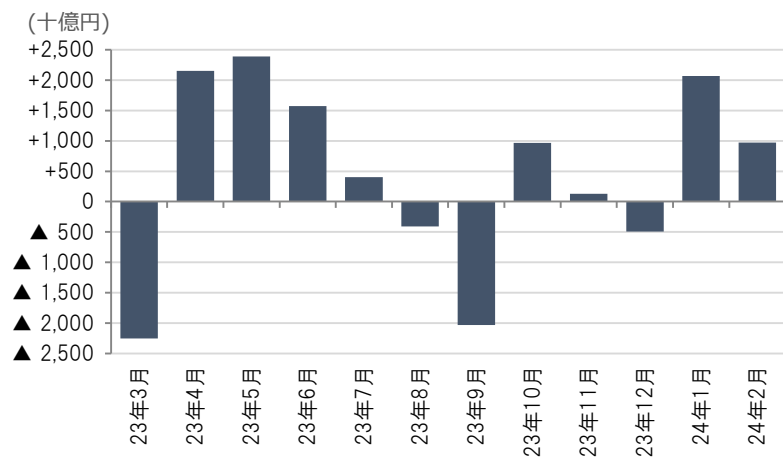

◆信託銀行・投資信託

信託銀行・投資信託は、2兆935億円の売り越しでした。

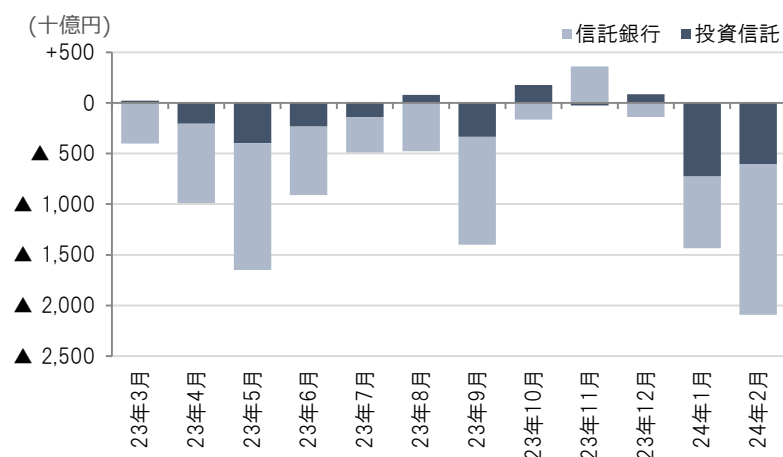

（東証「投資部門別売買状況」）

本資料の著作権につきましては、日本シェアホルダーサービスに帰属します。本資料は信頼できると思われる各種データから入手した情報に基づいておりますが、当社が当該情報全ての正確性を保証するものではありません。本資料は情報提供を目的として作成したものであり、顧客の勧誘を目的として作成したものではありません。