

1ページ	: ブラックロックの議決権行使基準改定
1ページ	: GPIF、ESG指数の一部見直しを公表
2～15ページ	: 森を歩けば — 大量保有報告書の世界を散策
16ページ	: 機関投資家動向（「投資部門別売買状況」から）



ブラックロックの議決権行使基準改定

✓ ジェンダー基準の対象をTOPIX mid400に拡大

ブラックロック・ジャパンは3月15日に議決権行使基準の改定を発表しました。主な変更点は以下の2点で本年3月から適用されています。

① ジェンダー基準

- 従来TOPIX100構成企業に対する基準(2名以上の女性役員選任要求)に加えて、TOPIX mid400構成企業に対しても1名以上の女性取締役または監査役の選任を求めることとした

② 退職慰労金

- 退職慰労金支給議案について、支給総額あるいは個別の支給額が開示されない場合は反対との規定を新設

詳細につきましては以下のリンク先をご参照ください。

日本株式議決権行使ガイドラインの改定について

<https://www.blackrock.com/jp/individual/ja/literature/publication/202403-blkj-publication-changes-to-japan-equity-voting-guideline-ja-jp.pdf>

議決権行使に関するガイドライン

<https://www.blackrock.com/jp/individual/ja/literature/publication/blkj-proxy-voting-guideline-jp-ja.pdf>



GPIF、ESG指数の一部見直しを公表

✓ MSCIの総合型ESG指数の組入銘柄増加

年金積立金管理運用独立行政法人(GPIF)は、3月4日にESG指数連動型運用のベンチマークとして採用している「MSCIジャパンESGセレクト・リーダーズ指数」を「MSCI日本株ESGセレクト・リーダーズ指数」に変更したと公表しました。ESG評価手法などに変化はない一方、以下の2点が変更されています。

① REITを除外

- 銘柄選択の方法: セクター毎に時価総額ベースで上位50%の企業を選定 → セクター毎に銘柄数ベースでESG評価が上位50%の企業を選定

このうち②の影響を受けて、指数組入銘柄数が239から516に大きく増加しています。

指数構成銘柄リストにつきましては以下をご参照ください。

構成銘柄リスト(2023年12月時点)

<https://www.msci.com/documents/1296102/44225025/NIHONKABU+ESG+SELECT+LEADERS+2023+Nov.pdf>

✓ 光通信の買い増し目立つ

【3月 月間サマリー】

	新規 5%超	増加	増減なし	減少	5%未満に 減少	合計	参照No.
< 全体 >	175	270	54	349	188	1036	

▼ 提出件数の上位3社(外資系資産運用機関グループ)

FMR LLC	3	5	1	8	1	18	56-73
ブラックロック・グループ	1	13		3	1	18	406-423
モルガン・スタンレー・グループ	3	2		1	4	10	527-536

▼ 注目の機関投資家 <50音順>

3D Investment Partners Pte. Ltd.		1			2	3	4-6
Evo Fund	3	2	2	22	2	31	25-55
NIPPON ACTIVE VALUE FUND PLC		8			1	9	106-114
Oasis Management Company Ltd.		3			2	5	117-121
アセット・バリュー・インベスターズ・リミテッド	1	2		2		5	209-213
エフィッシモ キャピタル マネージメント		2	4	1		7	269-275
シティインデックスイレブンス	1					1	313
シルチェスター・インターナショナル・ インベスターズ・エルエルピー				8	1	9	321-329
ストラテジックキャピタル		5	1	1		7	343-349
ノルウェー銀行				1	1	2	372-373
光通信	3	16		3		22	581-602
ブランデス・インベストメント・パートナーズ・エル・ピー		1				1	424

▼ 4機関以上から報告書が提出された企業

アウトソーシング	1	4		4	2	11	16,300,524,881,884,88 8,889,951,957,959,961 (4機関)
焼津水産化学工業	2				5	7	6,92,263,498,511,833, 863 (6機関)
三洋貿易		2		2	2	6	180,690,694,706,769, 830 (5機関)
ペイロール	1		1		3	5	193,194,208,293,503 (4機関)
シチズン時計		2		3		5	468,488,660,788,1015 (4機関)
東邦金属		2			3	5	504,779,813,814,815 (4機関)
東京建物		3		1		4	176,229,663,945 (4機関)

No.	提出者	グループ区分(●)	証券コード	会社名	報告義務発生日	保有株券等の数	株券等保有割合	前回株券等保有割合	増減率
1	10X Investment Ltd.		156A	マテリアルグループ	2024/03/29	1,132,184	11.46%	-	
2	23. 7	●	7354	ダイレクトマーケティングミックス	2022/12/12	4,701,600	10.01%	10.94%	-0.93%
3		●	7354	ダイレクトマーケティングミックス	2024/03/05	4,528,300	9.54%	10.01%	-0.47%
4			2329	東北新社	2024/03/19	8,249,000	17.65%	16.64%	1.01%
5	3D Investment Partners Pte. Ltd.		7860	エイベックス	2024/03/21	2,077,000	4.55%	5.59%	-1.04%
6			2812	焼津水産化学工業	2024/03/26	0	0.00%	13.80%	-13.80%
7			3750	サイリ細胞研究所	2024/03/18	230,349	2.58%	5.34%	-2.76%
8	ACA	●	8103	明和産業	2024/03/05	2,998,100	7.18%	9.32%	-2.14%
9	AMIRAL GESTION		4496	コマースOneホールディングス	2024/02/29	305,200	4.06%	5.06%	-1.00%
10	AP60		156A	マテリアルグループ	2024/03/29	3,511,545	35.55%	-	
11	APIP, Inc.		1904	大成温調	2024/03/07	726,436	9.67%	16.81%	-7.14%
12			1904	大成温調	2024/03/27	649,568	8.64%	9.67%	-1.03%
13			4636	T&K TOKA	2024/03/06	20,732,519	90.79%	-	
14	BCJ-74		4636	T&K TOKA	2024/03/12	20,732,519	90.79%	90.79%	0.00%
15			4636	T&K TOKA	2024/03/27	22,786,353	99.78%	90.79%	8.99%
16	BCJ-78		2427	アウトソーシング	2024/03/27	108,007,885	85.70%	-	
17	Blue Lagoon	●	3083	シーズマン	2024/03/15	4,903,000	62.77%	-	
18	CAICA DIGITAL	●	3807	フェイスコ	2024/03/07	5,994,500	13.06%	-	
19	Charon Finance GmbH		6392	ヤマダコーポレーション	2024/03/04	120,100	5.00%	-	
20			6237	イワキ	2024/03/14	1,652,900	7.35%	6.33%	1.02%
21	CIS		7227	アスカ	2024/02/19	1,253,700	21.94%	21.94%	0.00%
22	CORNES & COMPANY LIMITED		7794	イーディービー	2024/03/25	585,000	4.45%	9.53%	-5.08%
23	DSNTech. Ink		3782	ディー・ディー・エス	2023/08/03	5,005,000	10.30%	-	
24	ENEOSイノベーションパートナーズ合同会社		148A	ハッチ・ワーク	2024/03/26	116,700	6.42%	-	
25	Evo Fund	●	6659	メディアリンクス	2024/03/01	10,721,000	19.25%	20.52%	-1.27%
26		●	6731	ピクセラ	2024/03/01	1,066,108	5.90%	7.73%	-1.83%
27		●	2586	フルッタフルッタ	2024/03/04	72,678,920	40.49%	41.26%	-0.77%
28		●	3823	THE WHY HOW DO COMPANY	2024/03/04	81,225,300	38.44%	39.06%	-0.62%
29		●	6731	ピクセラ	2024/03/04	596,108	3.30%	5.90%	-2.60%
30		●	2586	フルッタフルッタ	2024/03/05	71,869,120	40.49%	40.49%	0.00%
31		●	6659	メディアリンクス	2024/03/05	10,063,800	18.40%	19.25%	-0.85%
32		●	3823	THE WHY HOW DO COMPANY	2024/03/06	79,830,500	37.78%	38.44%	-0.66%
33		●	4883	モダリス	2024/03/06	12,670,073	23.20%	23.38%	-0.18%
34		●	6731	ピクセラ	2024/03/06	1,560,008	7.98%	-	
35		●	3823	THE WHY HOW DO COMPANY	2024/03/07	78,701,000	37.53%	37.78%	-0.25%
36		●	6731	ピクセラ	2024/03/07	1,364,508	6.98%	7.98%	-1.00%
37		●	6731	ピクセラ	2024/03/08	3,672,008	16.67%	6.98%	9.69%
38		●	9878	セキド	2024/03/08	2,205,000	35.27%	35.27%	0.00%
39		●	6731	ピクセラ	2024/03/11	4,960,408	21.08%	16.67%	4.41%
40		●	9878	セキド	2024/03/12	2,105,000	33.67%	35.27%	-1.60%
41		●	6731	ピクセラ	2024/03/14	4,687,008	19.92%	21.08%	-1.16%
42		●	3823	THE WHY HOW DO COMPANY	2024/03/15	77,080,800	37.04%	37.53%	-0.49%
43		●	3557	ユナイテッド&コレクティブ	2024/03/18	998,900	16.85%	17.55%	-0.70%
44		●	6731	ピクセラ	2024/03/18	4,392,108	18.67%	19.92%	-1.25%
45		●	6659	メディアリンクス	2024/03/19	9,542,000	17.45%	18.40%	-0.95%
46		●	3667	enish	2024/03/21	5,482,000	17.05%	-	
47		●	6731	ピクセラ	2024/03/21	4,118,508	17.51%	18.67%	-1.16%
48		●	9878	セキド	2024/03/25	0	0.00%	33.67%	-33.67%
49		●	4586	MDレックス	2024/03/26	9,259,000	16.22%	17.42%	-1.20%
50		●	6659	メディアリンクス	2024/03/26	6,342,000	12.51%	17.45%	-4.94%
51		●	2762	SANKO MARKETING FOODS	2024/03/27	1,950,000	7.42%	-	
52		●	3667	enish	2024/03/27	5,190,600	16.28%	17.05%	-0.77%
53		●	6731	ピクセラ	2024/03/27	3,861,708	16.42%	17.51%	-1.09%
54		●	6659	メディアリンクス	2024/03/29	5,750,100	11.34%	12.51%	-1.17%
55	●	6731	ピクセラ	2024/03/29	1,751,808	7.45%	16.42%	-8.97%	
56	FMR LLC		2181	パーソルホールディングス	2024/03/15	171,756,803	7.37%	9.15%	-1.78%
57			2292	エスフーズ	2024/03/15	3,208,991	9.94%	9.95%	-0.01%
58			2475	WDBホールディングス	2024/03/15	1,257,462	6.27%	5.18%	1.09%
59			4246	ダイキョーニシカワ	2024/03/15	3,956,548	5.35%	6.59%	-1.24%
60			4290	プレスステージ・インターナショナル	2024/03/15	12,705,644	9.87%	7.82%	2.05%
61			4485	JTOWER	2024/03/15	2,223,072	8.66%	9.97%	-1.31%
62			4641	アルプス技研	2024/03/15	1,330,925	6.12%	5.09%	1.03%
63			8876	リログループ	2024/03/15	7,639,980	4.99%	7.32%	-2.33%
64			9386	日本コンセプト	2024/03/15	700,500	5.05%	-	
65			9842	アークランズ	2024/03/15	6,473,272	10.00%	10.00%	0.00%
66			2181	パーソルホールディングス	2024/03/29	125,227,003	5.37%	7.37%	-2.00%
67			3360	シップヘルスケアホールディングス	2024/03/29	6,387,501	6.28%	5.17%	1.11%
68			3712	情報企画	2024/03/29	205,895	5.03%	-	
69			4485	JTOWER	2024/03/29	1,934,976	7.53%	8.66%	-1.13%
70			7229	ユタカ技研	2024/03/29	805,585	5.44%	6.78%	-1.34%
71		7749	メディキット	2024/03/29	902,200	5.05%	-		
72		8871	ゴールドクレスト	2024/03/29	2,230,790	6.23%	7.44%	-1.21%	
73		9759	NSD	2024/03/29	5,218,383	6.07%	5.01%	1.06%	
74	Global Alpha Capital Management Lt d.		6141	DMG森精機	2024/03/19	6,398,292	5.08%	6.27%	-1.19%
75	GLOBAL MANAGEMENT PARTNERS LIMITED		4124	大阪油化工業	2024/03/01	113,600	10.58%	9.56%	1.02%
76	Goodhart Partners LLP		3687	フィックスターズ	2024/03/11	3,414,300	10.15%	8.69%	1.46%
77	HARSU		164A	アップルパーク	2024/03/25	802,000	60.12%	-	
78	Heroic investment	●	141A	トライアルホールディングス	2024/03/21	75,374,200	63.40%	-	
79	HGキャピタル		3750	サイリ細胞研究所	2024/03/21	1,172,896	13.14%	15.97%	-2.83%
80	IBJ		9160	ノバレーゼ	2024/03/07	2,288,800	9.16%	8.16%	1.00%
81	JKMTファイナンス		3121	マーチャント・バンカーズ	2024/03/21	2,599,900	8.82%	9.89%	-1.07%
82	JPモルガン・アセット・マネジメント	●	2767	円谷フィールズホールディングス	2024/03/15	1,730,501	2.49%	5.22%	-2.73%
83		●	4046	大阪ソーダ	2024/03/15	1,479,720	5.54%	6.23%	-0.69%
84		●	5838	楽天銀行	2024/03/15	11,957,657	6.85%	6.23%	0.62%
85		●	7342	ウェルснаビ	2024/03/15	3,568,542	6.08%	7.49%	-1.41%
86		●	8697	日本取引所グループ	2024/03/15	26,883,728	5.15%	-	
87	●	7342	ウェルснаビ	2024/03/29	3,555,864	6.04%	6.08%	-0.04%	

No.	提出者	グループ区分(●)	証券コード	会社名	報告義務発生日	保有株券等の数	株券等保有割合	前回株券等保有割合	増減率
88	JPモルガン証券	●	6104	芝浦機械	2024/03/15	1,048,206	3.89%	5.45%	-1.56%
89		●	6532	ペイカレント・コンサルティング	2024/03/15	3,699,770	2.38%	7.77%	-5.39%
90		●	7453	良品計画	2024/03/15	5,942,865	2.12%	5.29%	-3.17%
91		●	6104	芝浦機械	2024/03/29	1,387,345	5.14%	-	-
92	Jump Life	●	2812	焼津水産化学工業	2024/03/26	10,053,158	87.80%	-	-
93	Jトラスト		3260	エスポア	2024/03/01	180,000	9.71%	16.18%	-6.47%
94			3260	エスポア	2024/03/05	150,000	8.09%	9.71%	-1.62%
95			3260	エスポア	2024/03/28	150,000	8.09%	8.09%	0.00%
96	K	●	161A	三葉	2024/03/22	999,900	99.99%	-	-
97	KDDI		147A	ソラコム	2024/03/26	19,201,109	44.43%	-	-
98	KI		6544	ジャパンエレベーターサービスホールディングス	2024/03/15	20,754,700	23.30%	24.31%	-1.01%
99	Long Corridor Asset Management Limited		3066	JBイレブン	2024/03/06	1,495,200	15.85%	16.99%	-1.14%
100			3066	JBイレブン	2024/03/12	1,480,000	15.69%	15.85%	-0.16%
101			3066	JBイレブン	2024/03/22	1,255,000	13.30%	15.69%	-2.39%
102			3681	ブイキューブ	2024/03/22	6,000,000	19.52%	-	-
103			3066	JBイレブン	2024/04/03	1,400,000	14.84%	13.30%	1.54%
104	M&Gインベストメント・マネジメント・リミテッド		6925	ウソコ電機	2024/03/29	9,705,200	9.03%	7.24%	1.79%
105	MI2	●	4028	石原産業	2024/03/18	2,045,000	5.06%	-	-
106	NIPPON ACTIVE VALUE FUND PLC	●	7676	グッドスピード	2024/03/04	371,200	9.81%	5.14%	4.67%
107		●	7676	グッドスピード	2024/03/05	441,200	11.66%	9.81%	1.85%
108		●	4636	T&K TOKA	2024/03/06	0	0.00%	24.57%	-24.57%
109		●	7676	グッドスピード	2024/03/06	500,900	13.24%	11.66%	1.58%
110		●	7676	グッドスピード	2024/03/08	544,100	14.38%	13.24%	1.14%
111		●	4549	栄研化学	2024/03/18	3,294,000	8.23%	7.05%	1.18%
112		●	4347	フロードメディア	2024/03/28	657,700	8.31%	7.25%	1.06%
113		●	4886	あすか製薬ホールディングス	2024/03/28	1,996,000	6.53%	5.53%	1.00%
114	●	7676	グッドスピード	2024/03/28	583,800	15.43%	14.38%	1.05%	
115	Nippon Opportunity Management LLC		8107	キムラタン	2024/03/15	17,745,400	6.94%	7.98%	-1.04%
116	NSHD	●	8705	日差証券グループ	2024/03/25	40,312,000	67.23%	-	-
117	Oasis Management Company Ltd.		3391	ツルハホールディングス	2024/03/13	30,000	0.06%	12.84%	-12.78%
118			1861	熊谷組	2024/03/14	4,418,884	10.21%	7.07%	3.14%
119			6736	サン電子	2024/03/18	4,510,971	18.79%	16.15%	2.64%
120			6232	ACSL	2024/03/21	20,000	0.14%	10.47%	-10.33%
121			4631	DIC	2024/03/22	8,148,100	8.56%	6.90%	1.66%
122	PLANA		6177	AppBank	2024/04/01	2,110,000	15.96%	-	-
123	SAO III GP Ltd.	●	3010	ボラリス・ホールディングス	2024/02/19	95,454,216	76.90%	77.84%	-0.94%
124	SBI Ventures Two	●	4892	サイフーズ	2024/03/11	923,600	11.70%	11.47%	0.23%
125	SBIアセットマネジメント	●	4442	バルテス・ホールディングス	2024/03/29	1,176,800	5.49%	-	-
126	SBIインベストメント	●	5254	Arent	2024/03/06	555,800	8.97%	10.39%	-1.42%
127		●	9215	CaSy	2024/03/06	112,800	5.96%	-	-
128		●	4166	かっこ	2024/03/08	133,622	5.01%	-	-
129		●	9215	CaSy	2024/03/08	132,100	6.98%	5.96%	1.02%
130		●	4436	ミンカブ・ジ・インフォノイド	2024/03/25	2,465,800	16.46%	16.22%	0.24%
131			149A	シンカ	2024/03/27	250,000	7.91%	-	-
132		●	4017	クリーマ	2024/03/28	357,700	5.31%	-	-
133		●	3691	デジタルプラス	2024/03/07	448,600	12.15%	12.94%	-0.79%
134	●	6048	デザインワン・ジャパン	2024/03/08	1,549,000	10.21%	14.69%	-4.48%	
135	SBIホールディングス		3902	メディカル・データ・ビジョン	2024/03/04	11,540,614	28.83%	27.80%	1.03%
136			7326	SBIインシュアランスグループ	2024/03/11	15,110,520	60.88%	74.98%	-14.10%
137		●	5834	SBIリーシングサービス	2024/03/12	4,934,200	63.45%	66.26%	-2.81%
138			3962	チェンジホールディングス	2024/03/13	22,852,200	31.31%	30.07%	1.24%
139			3902	メディカル・データ・ビジョン	2024/03/18	11,952,214	29.86%	28.83%	1.03%
140			2998	クリアル	2024/03/19	1,189,700	20.36%	21.37%	-1.01%
141			7326	SBIインシュアランスグループ	2024/03/25	14,810,520	59.67%	60.88%	-1.21%
142	●	7868	広済堂ホールディングス	2024/03/29	8,197,740	5.70%	-	-	
143	SBI証券		1491	中外鉱業	2024/03/15	2,543,300	0.88%	7.87%	-6.99%
144			4393	バンク・オブ・イノベーション	2024/03/15	251,364	6.28%	7.56%	-1.28%
145			6786	RVH	2024/03/15	1,324,200	5.23%	-	-
146			7369	メイホーホールディングス	2024/03/15	152,872	9.77%	5.66%	4.11%
147			7777	スリー・ディー・マトリックス	2024/03/15	4,015,100	5.06%	-	-
148			8207	テニアライド	2024/03/15	5,823,214	14.42%	15.36%	-0.94%
149			8207	テニアライド	2024/03/27	5,071,314	12.53%	14.42%	-1.89%
150			1960	サンテック	2024/03/29	493,400	2.90%	5.00%	-2.10%
151			2137	光ハイツ・ヴェラス	2024/03/29	91,300	4.37%	6.19%	-1.82%
152			2666	オートウェーブ	2024/03/29	619,753	4.29%	5.06%	-0.77%
153			3968	セグエグループ	2024/03/29	193,272	0.57%	5.62%	-5.05%
154			4120	スガイ化学工業	2024/03/29	9,527	0.69%	5.49%	-4.80%
155		5139	オープンワーク	2024/03/29	74,000	0.35%	6.02%	-5.67%	
156		6049	イトクロ	2024/03/29	1,217,743	5.37%	-	-	
157		7345	アイ・パートナーズフィナンシャル	2024/03/29	147,600	4.26%	7.41%	-3.15%	
158		7369	メイホーホールディングス	2024/03/29	87,772	5.61%	9.77%	-4.16%	
159		8207	テニアライド	2024/03/29	5,558,514	13.74%	12.53%	1.21%	
160	SBメディアホールディングス		2148	アイティメディア	2024/04/01	10,457,400	50.09%	50.09%	0.00%
161	Seacastle Singapore Pte. Ltd		8783	GFA	2024/03/07	36,965,861	24.45%	26.02%	-1.57%
162			8783	GFA	2024/03/14	36,765,861	24.64%	24.45%	0.19%
163			8783	GFA	2024/04/03	34,598,661	23.39%	23.64%	-0.25%
164			8783	GFA	2024/04/04	34,198,661	23.64%	23.39%	0.25%
165	SEQUEDGE INVESTMENT INTERNATIONAL LIMITED	●	3807	フィスコ	2024/03/07	8,900,000	19.39%	30.28%	-10.89%

No.	提出者	グループ区分(●)	証券コード	会社名	報告義務発生日	保有株券等の数	株券等保有割合	前回株券等保有割合	増減率
166			4591	リボミック	2024/03/07	9,223,800	20.67%	-	
167		●	9990	サククスバー ホールディングス	2024/03/11	2,993,150	10.02%	8.43%	1.59%
168		●	2292	エスフーズ	2024/03/15	1,209,880	3.75%	5.05%	-1.30%
169		●	3086	J. フロント リテイリング	2024/03/15	14,962,409	5.53%	-	
170		●	4462	石原ケミカル	2024/03/15	802,840	5.03%	-	
171		●	4538	扶桑薬品工業	2024/03/15	479,551	5.07%	-	
172		●	6850	チノー	2024/03/15	466,640	5.04%	-	
173		●	7679	薬王堂ホールディングス	2024/03/15	1,016,900	5.15%	7.43%	-2.28%
174		●	7818	トランザクション	2024/03/15	1,539,500	5.24%	5.51%	-0.27%
175	SMBC日興証券	●	7991	マミヤ・オービー	2024/03/15	648,898	6.53%	8.08%	-1.55%
176		●	8804	東京建物	2024/03/15	17,724,291	8.47%	6.49%	1.98%
177		●	8860	フジ住宅	2024/03/15	2,100,770	5.70%	-	
178		●	8954	オリックス不動産投資法人	2024/03/15	74,685	2.71%	5.09%	-2.38%
179			4591	リボミック	2024/03/26	8,596,600	19.41%	20.67%	-1.26%
180		●	3176	三洋貿易	2024/03/29	1,447,784	4.99%	8.04%	-3.05%
181		●	4410	ハリマ化成グループ	2024/03/29	994,200	3.81%	5.09%	-1.28%
182		●	5445	東京鐵鋼	2024/03/29	546,700	5.84%	8.07%	-2.23%
183		●	7022	サノヤスホールディングス	2024/03/29	1,425,000	4.21%	5.23%	-1.02%
184		●	7990	グローブライド	2024/03/29	1,392,772	5.80%	5.09%	0.71%
185		●	7991	マミヤ・オービー	2024/03/29	452,098	4.45%	6.53%	-2.08%
186	SOMPOアセットマネジメント		7575	日本ライフライン	2024/03/15	4,105,400	5.42%	-	
187	STM HERITAGE PTE. LTD.	●	9640	セゾン情報システムズ	2024/03/19	4,488,800	27.71%	-	
188			8138	三京化成	2024/03/05	79,200	5.08%	-	
189	Swiss-Asia Financial Services Pte. L td.		8138	三京化成	2024/03/15	80,000	5.13%	-	
190			9696	ウィザース	2024/03/18	1,581,300	15.59%	15.34%	0.25%
191	T. Rowe Price Associates, Inc.		2229	カルビー	2024/03/15	9,439,800	7.05%	6.04%	1.01%
192		●	6923	スタンレー電気	2024/03/29	10,815,400	6.32%	7.31%	-0.99%
193	TAアソシエイツジャパン1号	●	4489	ペイロール	2024/03/11	17,881,510	96.65%	-	
194		●	4489	ペイロール	2024/03/18	17,881,510	96.65%	96.65%	0.00%
195	TKO		7814	日本創発グループ	2024/03/21	19,050,000	37.35%	37.35%	0.00%
196			5858	STG	2024/02/20	119,300	14.23%	14.23%	0.00%
197	TNPオンザロード		5858	STG	2024/03/21	94,300	9.54%	14.23%	-4.69%
198			5858	STG	2024/03/22	37,500	3.79%	9.54%	-5.75%
199	UGSアセットマネジメント		1826	佐田建設	2024/03/13	1,448,400	9.33%	8.31%	1.02%
200	UNIVA・Oakホールディングス		7901	マツモト	2024/03/14	216,100	15.89%	-	
201	VIETNAM PRECISION INDUSTRIAL C O., LTD.		7813	プラッツ	2017/04/24	284,400	7.63%	7.63%	0.00%
202	VINTAGE CAVE TOKYO		5337	ダントーホールディングス	2024/03/19	2,343,900	7.10%	6.06%	1.04%
203	Well Side	●	145A	L is B	2024/03/26	1,824,000	36.81%	-	
204	WMパートナーズ	●	157A	グリーンモンスター	2024/03/29	300,000	9.40%	-	
205	Zホールディングス中間		2491	パリュー・コマース	2024/03/11	16,788,400	48.70%	48.70%	0.00%
206	アーチザン・インベストメンツ・ジーピー・エルエルシー		6407	CKD	2024/03/15	5,068,300	7.46%	8.79%	-1.33%
207	アイスタイル		6069	トレンダーズ	2024/03/19	2,450,585	30.76%	23.16%	7.60%
208	アイネット		4489	ペイロール	2024/03/11	720,900	3.99%	5.53%	-1.54%
209			4549	榮研化学	2024/03/05	2,006,900	5.01%	-	
210			6727	ワコム	2024/03/06	12,216,000	7.73%	9.09%	-1.36%
211	アセット・バリュー・インベスターズ・リミテッド		6156	エーワン精密	2024/03/13	538,300	10.16%	8.78%	1.38%
212			3328	BEENOS	2024/03/28	979,000	7.57%	6.54%	1.03%
213			6156	エーワン精密	2024/03/28	481,600	9.09%	10.16%	-1.07%
214		●	3290	Oneリート投資法人	2024/03/04	46,429	17.29%	21.53%	-4.24%
215		●	3655	ブレインバッド	2024/03/12	2,333,100	10.46%	9.17%	1.29%
216		●	3687	フィックスターズ	2024/03/12	3,314,500	9.85%	10.02%	-0.17%
217		●	2674	ハードオフコーポレーション	2024/03/15	516,100	3.70%	5.26%	-1.56%
218		●	2972	サンケイリアルエステート投資法人	2024/03/15	20,741	4.44%	5.52%	-1.08%
219		●	3180	ビューティガレッジ	2024/03/15	687,800	5.39%	-	
220			3962	チェンジホールディングス	2024/03/15	2,071,700	2.84%	5.07%	-2.23%
221		●	4074	ラキール	2024/03/15	623,500	8.15%	7.11%	1.04%
222		●	4369	トリケミカル研究所	2024/03/15	1,602,400	4.93%	5.79%	-0.86%
223			4448	Chatwork	2024/03/15	3,177,900	7.82%	9.18%	-1.36%
224		●	4449	ギフトイ	2024/03/15	1,960,500	6.67%	7.71%	-1.04%
225	アセットマネジメントOne		6101	ツガミ	2024/03/15	2,322,900	4.65%	6.18%	-1.53%
226			6539	MS-Japan	2024/03/15	1,149,400	4.60%	6.10%	-1.50%
227		●	6908	イリソ電子工業	2024/03/15	1,223,900	4.98%	6.51%	-1.53%
228		●	7516	コーナン商事	2024/03/15	2,617,132	7.55%	7.29%	0.26%
229		●	8804	東京建物	2024/03/15	13,401,312	6.41%	5.80%	0.61%
230		●	2989	東海道リート投資法人	2024/03/29	24,478	8.79%	7.83%	0.96%
231		●	4488	AI inside	2024/03/29	201,700	5.04%	-	
232		●	5132	pluszero	2024/03/29	146,800	5.77%	-	
233			6560	エル・ティイー・エス	2024/03/29	185,800	4.07%	5.93%	-1.86%
234			6652	IDEC	2024/03/29	1,337,300	4.03%	5.05%	-1.02%
235		●	7033	マネジメントソリューションズ	2024/03/29	1,079,300	6.42%	8.16%	-1.74%
236		●	7061	日本ホスピスホールディングス	2024/03/29	368,300	4.49%	6.22%	-1.73%
237			9337	トリドリ	2024/03/29	299,400	9.67%	8.37%	1.30%
238	アリアケ・マスター・ファンド	●	8337	千葉興業銀行	2024/03/04	10,849,100	17.17%	16.15%	1.02%
239	アレクシア	●	6942	ソフィアホールディングス	2024/03/14	2,453,000	62.11%	73.71%	-11.60%
240	イーグルファイナンス	●	4936	アクシージャ	2024/03/18	12,982,600	51.59%	51.59%	0.00%
241		●	2653	イオン九州	2024/03/01	27,167,546	77.99%	78.20%	-0.21%
242			3391	ツルハホールディングス	2024/03/01	9,675,200	19.54%	26.67%	-7.13%
243	イオン	●	8570	イオンフィナンシャルサービス	2024/03/01	107,854,799	49.93%	49.80%	0.13%
244		●	9876	コックス	2024/03/01	19,740,527	71.24%	71.24%	0.00%
245		●	9946	ミニストップ	2024/03/01	15,613,281	53.16%	54.36%	-1.20%
246	イノベーション・エンジン		148A	ハッチワーク	2024/03/26	125,000	6.88%	-	
247	イワサキコーポレーション		4674	クレスコ	2024/03/28	4,479,248	20.36%	20.36%	0.00%
248	インテグラル・パートナーズ	●	9204	スカイマーク	2024/03/21	0	0.00%	5.94%	-5.94%

No.	提出者	グループ区分(●)	証券コード	会社名	報告義務発生日	保有株券等の数	株券等保有割合	前回株券等保有割合	増減率
249	インベスコ・アセット・マネジメント	●	4732	ユー・エス・エス	2024/03/15	16,382,917	6.37%	7.50%	-1.13%
250		●	7458	第一興商	2024/03/15	8,341,742	7.62%	8.69%	-1.07%
251		●	2593	伊藤園	2024/03/29	7,728,202	6.26%	7.33%	-1.07%
252		●	4540	ソムラ	2024/03/29	5,996,718	7.81%	8.97%	-1.16%
253		●	7817	パラマウントベッドホールディングス	2024/03/29	4,435,200	7.18%	8.29%	-1.11%
254	ヴァレックス・パートナーズ		3328	BEENOS	2024/03/04	816,500	6.31%	5.06%	1.25%
255			3983	オロ	2024/03/04	818,700	5.07%	-	-
256			3328	BEENOS	2024/03/11	960,800	7.43%	6.31%	1.12%
257			3328	BEENOS	2024/03/18	1,095,200	8.47%	7.43%	1.04%
258			4310	ドリームインキュベータ	2024/03/26	2,380,900	22.75%	23.24%	-0.49%
259	ウイル マネジメント スリー エルエルシー		147A	ソラコム	2024/03/26	3,261,200	7.55%	-	-
260	ウイルグループ		7089	フォースタートアップス	2024/03/04	901,500	24.80%	55.17%	-30.37%
261			7089	フォースタートアップス	2024/03/05	153,500	4.22%	24.80%	-20.58%
262	イー・アイ・キャピタル	●	9331	キャスター	2024/04/01	91,226	4.65%	6.56%	-1.91%
263	エスエスケイフーズ	●	2812	焼津水産化学工業	2024/03/26	0	0.00%	11.20%	-11.20%
264	エスエヌ興産		7874	レック	2024/03/18	2,397,100	6.28%	5.24%	1.04%
265	エスエム・エンタテインメント・ジャパン		4772	ストリームメディアコーポレーション	2024/03/27	81,568,000	70.37%	75.03%	-4.66%
266			4772	ストリームメディアコーポレーション	2024/03/28	81,568,000	70.37%	70.37%	0.00%
267	エスグラントコーポレーション	●	4023	クレハ	2024/03/06	4,484,100	8.34%	7.24%	1.10%
268		●	4023	クレハ	2024/03/25	5,488,600	9.37%	8.34%	1.03%
269	エフイッシモ キャピタル マネージメント ピー		4551	鳥居薬品	2024/03/08	1,677,000	5.82%	5.82%	0.00%
270			6707	サンケン電気	2024/03/15	4,809,157	19.16%	19.16%	0.00%
271	ティーイー エルティエディー(Effissimo Capital Management Pte Ltd)		7752	リコー	2024/03/15	89,551,700	14.69%	15.03%	-0.34%
272			9107	川崎汽船	2024/03/15	91,767,800	38.52%	38.52%	0.00%
273			8750	第一生命ホールディングス	2024/03/18	97,837,800	9.88%	9.88%	0.00%
274			7157	ライフネット生命保険	2024/03/21	15,820,400	19.71%	19.56%	0.15%
275			9742	アイネス	2024/03/29	1,699,900	8.13%	7.15%	0.98%
276	エンデバー・ユナイテッド		4222	児玉化学工業	2024/03/11	9,822,450	62.68%	65.65%	-2.97%
277	オービス・インベストメント・マネジメント・リミテッド		3542	ベガコーポレーション	2024/03/15	558,900	5.24%	-	-
278	カタリスト・インベストメント・グループ		3750	サイト細胞研究所	2024/03/21	500,006	5.60%	-	-
279	カソコーポレーション	●	7523	アールピバン	2024/03/11	4,470,984	34.49%	37.87%	-3.38%
280	カナメ・キャピタル・エルピー(Kaname Capital, L. P.)		6616	トレックス・セミコンダクター	2024/03/14	822,300	7.12%	6.11%	1.01%
281			4577	ダイト	2024/03/15	1,064,900	6.78%	5.63%	1.15%
282			6312	フロイント産業	2024/03/25	1,297,600	7.05%	6.03%	1.02%
283	カルチュア・エンタテインメント		9159	W TOKYO	2024/03/11	115,700	4.29%	5.80%	-1.51%
284	キャピタル・リサーチ・アンド・マネージメント・カンパニー	●	6005	三浦工業	2024/03/15	7,706,000	6.15%	5.11%	1.04%
285		●	5938	LXIL	2024/03/29	16,186,113	5.64%	7.80%	-2.16%
286		●	6525	KOKUSAI ELECTRIC	2024/03/29	21,816,483	9.38%	7.99%	1.39%
287	キャリアバンク	●	3802	エコミック	2024/03/05	1,900,000	49.59%	50.52%	-0.93%
288	クシム	●	2315	CAICA DIGITAL	2024/04/03	6,681,932	4.89%	6.96%	-2.07%
289	グランサム、マヨ、ヴァン オ هتلロー アンド カンパニー エルエルシー		8923	トーセイ	2024/03/26	1,956,000	4.02%	5.04%	-1.02%
290	グランジャー・ピーク・グローバル・アドバイザーズ・エルエルシー		6080	M&Aキャピタルパートナーズ	2024/03/27	1,282,300	4.04%	6.10%	-2.06%
291	クリプトメリア		4174	アビリティ	2024/03/28	240,400	5.79%	7.72%	-1.93%
292			4174	アビリティ	2024/03/28	240,400	5.69%	8.47%	-2.78%
293	クレアシオン・キャピタル		4489	ペイロール	2024/03/11	0	0.00%	47.61%	-47.61%
294	クロダ		8835	太平洋興発	2024/03/25	392,000	5.04%	-	-
295			9087	タカセ	2024/03/25	53,300	5.05%	-	-
296	ゴードリアン・キャピタル・シンガポール・プライベート・リミテッド		7378	アシロ	2024/03/18	1,114,300	15.16%	13.26%	1.90%
297	コーヘン・アンド・スティアーズ・キャピタル・マネジメント・インク	●	3471	三井不動産ロジスティクスパーク投資法人	2023/12/15	30,144	4.96%	5.15%	-0.19%
299	ゴールドマン・サックス証券	●	9110	NSユナイテッド海運	2024/03/15	1,242,759	5.18%	-	-
300		●	2427	アウトソーシング	2024/03/29	11,379,073	9.03%	6.90%	2.13%
301		●	6383	ダイフク	2024/03/29	20,355,745	5.36%	-	-
302		●	7013	IHI	2024/03/29	8,300,921	5.37%	-	-
303	コラ・マネジメント・エルピー		4478	フリー	2024/03/04	2,923,000	5.01%	-	-
304	コロブラ		3911	Aiming	2024/03/08	6,536,800	14.00%	-	-
305	ザイマックスグループ		1887	日本国土開発	2024/04/01	5,865,000	6.29%	5.97%	0.32%
306			3488	ザイマックス・リート投資法人	2024/04/01	12,500	5.01%	5.60%	-0.59%
307	サスティナ	●	3840	バス	2024/03/07	27,087,000	42.43%	48.69%	-6.26%
308		●	3840	バス	2024/03/15	27,087,000	42.43%	42.43%	0.00%
309		●	3840	バス	2024/04/01	27,087,000	42.43%	42.43%	0.00%
310	サンクプランニング	●	7744	ノーリツ鋼機	2024/03/13	17,420,900	48.14%	48.14%	0.00%
311	サンゲツ		7940	ウェブロックホールディングス	2024/03/26	695,300	6.25%	7.28%	-1.03%
312	サンワ	●	9446	サイホールディングス	2022/12/23	3,400,000	31.03%	33.19%	-2.16%
313	シテイインデックスイレブンス	●	4185	JSR	2024/03/26	10,654,900	5.11%	-	-
314	ジャパンベストレスキューシステム		6025	日本PCサービス	2024/03/29	0	0.00%	22.08%	-22.08%
315			4173	WACUL	2024/03/06	396,100	5.55%	6.98%	-1.43%
316			135A	VRAIN Solution	2024/03/18	423,400	4.19%	5.49%	-1.30%
317	ジャフコ グループ		150A	JSH	2024/03/26	1,604,800	29.27%	-	-
318		●	6463	TPR	2024/03/15	2,151,600	6.27%	5.04%	1.23%
319	シュローダー・インベストメント・マネジメント	●	6877	OBARA GROUP	2024/03/15	1,960,000	9.39%	10.41%	-1.02%
320			6855	日本電子材料	2024/03/29	663,300	5.25%	-	-
321	シルチエスター・インターナショナル・インベスターズ・エルエルピー		1944	きんでん	2024/03/15	16,670,900	8.23%	9.31%	-1.08%
322			5714	DOWAホールディングス	2024/03/18	10,324,100	16.65%	17.67%	-1.02%
323			4676	フジ・メディア・ホールディングス	2024/03/19	16,081,500	6.87%	7.90%	-1.03%
324			1860	戸田建設	2024/03/25	19,205,700	5.95%	7.01%	-1.06%
325			4202	ダイセル	2024/03/26	23,768,100	8.28%	9.36%	-1.08%
326			4521	科研製薬	2024/03/26	2,216,100	4.82%	5.90%	-1.08%
327			2432	ディー・エヌ・エー	2024/03/28	6,372,500	5.22%	6.23%	-1.01%
328		5711	三菱マテリアル	2024/03/28	18,030,600	13.71%	14.79%	-1.08%	
329		1721	コムシスホールディングス	2024/04/03	9,434,600	7.09%	8.11%	-1.02%	
330	シンプレクス・アセット・マネジメント		2221	岩塚製薬	2024/03/15	0	0.00%	6.11%	-6.11%

No.	提出者	グループ区分(●)	証券コード	会社名	報告義務発生日	保有株券等の数	株券等保有割合	前回株券等保有割合	増減率
331		●	3281	GLP投資法人	2022/02/24	244,565	5.45%	-	-
332		●	3462	野村不動産マスターファンド投資法人	2022/02/24	237,592	5.04%	-	-
333		●	8984	大和ハウスリート投資法人	2022/02/24	122,875	5.30%	-	-
334		●	3281	GLP投資法人	2022/03/01	169,434	3.77%	5.45%	-1.68%
335		●	3462	野村不動産マスターファンド投資法人	2022/03/01	172,908	3.67%	5.04%	-1.37%
336	ステート・ストリート・グローバル・アドバイザーズ・トラスト・カンパニー	●	8984	大和ハウスリート投資法人	2022/03/01	87,401	3.77%	5.30%	-1.53%
337		●	8972	ケネディクス・オフィス投資法人	2022/04/27	21,677	5.06%	-	-
338		●	8972	ケネディクス・オフィス投資法人	2022/05/02	12,979	3.03%	5.06%	-2.03%
339		●	3281	GLP投資法人	2022/08/29	244,105	5.44%	-	-
340		●	8984	大和ハウスリート投資法人	2022/08/29	119,510	5.15%	-	-
341		●	3281	GLP投資法人	2022/09/01	168,436	3.75%	5.44%	-1.69%
342		●	8984	大和ハウスリート投資法人	2022/09/01	86,458	3.73%	5.15%	-1.42%
343			3205	グライダーリート	2024/03/07	8,128,000	22.77%	21.70%	1.07%
344			1882	東亜道路工業	2024/03/15	1,224,400	11.73%	10.51%	1.22%
345			3205	グライダーリート	2024/03/19	8,498,000	23.81%	22.77%	1.04%
346	ストラテジックキャピタル		8125	ウキタ	2024/03/21	4,525,100	8.70%	9.01%	-0.31%
347			8125	ウキタ	2024/03/25	4,525,100	8.70%	8.70%	0.00%
348			3205	グライダーリート	2024/03/26	8,869,000	24.85%	23.81%	1.04%
349			8871	ゴールドクレスト	2024/03/29	3,220,600	9.00%	8.35%	0.65%
350	スノーボールキャピタル		7863	平賀	2024/04/01	974,500	24.27%	23.25%	1.02%
351	ソト		3204	トーア紡コーポレーション	2024/03/13	539,000	6.03%	5.02%	1.01%
352	ソフトバンク		2656	ベクターホールディングス	2024/03/19	928,900	4.83%	8.20%	-3.37%
353	ソラ		2743	ピクセルカンパニーズ	2024/03/05	4,193,700	5.14%	6.15%	-1.01%
354			2743	ピクセルカンパニーズ	2024/03/29	3,043,700	3.73%	5.14%	-1.41%
355	ダンキン ブランズ インターナショナル ホールディングス リミテッド	●	2268	B-R サーティワン アイスクリーム	2024/03/06	7,808,000	80.96%	83.46%	-2.50%
356	チェンジホールディングス		145A	L is B	2024/03/26	300,000	6.05%	-	-
357	ツカサ・エンタープライズ	●	7958	天馬	2024/03/15	796,420	3.28%	10.21%	-6.93%
358	ティー・ロウ・プライス・ジャパン		4008	住友精化	2024/03/29	618,300	4.42%	5.52%	-1.10%
359	ティー・エイティ・キャピタル・ファンド・エルエルシー		5337	ダントーホールディングス	2024/02/14	3,000,000	9.09%	9.09%	0.00%
360			5337	ダントーホールディングス	2024/04/03	2,030,858	6.15%	9.09%	-2.94%
361	ディライトワークス		3237	イントランス	2024/03/13	6,660,000	15.95%	-	-
362	デジタル・アドバタイジング・コンソーシアム		2130	メンバーズ	2024/03/08	619,500	4.62%	5.78%	-1.16%
363	テックス・テクノロジー		5759	日本電解	2024/03/08	1,886,900	20.85%	19.70%	1.15%
364	テルモ		4894	クオリプス	2023/06/27	530,000	7.01%	-	-
365	デンソー		6473	ジエイトク	2024/03/11	12,860,067	3.75%	5.48%	-1.73%
366			6201	豊田自動織機	2024/03/29	26,682,300	8.19%	9.46%	-1.27%
367	ドッチ・アンド・コックス		4188	三菱ケミカルグループ	2024/03/04	135,635,800	9.00%	10.13%	-1.13%
368			4188	三菱ケミカルグループ	2024/03/15	116,982,000	7.77%	9.00%	-1.23%
369	ニッセイ・キャピタル		4891	ティムス	2024/03/29	2,938,640	7.29%	8.44%	-1.15%
370	ニッセイアセットマネジメント		3487	CREロジスティクスファンド投資法人	2024/03/15	33,105	5.27%	-	-
371	ニュートン・インベストメント・マネジメント・ジャパン		4436	ミンカブ・ジ・インフォノイド	2024/03/25	1,242,900	8.30%	9.35%	-1.05%
372			8630	SOMPOホールディングス	2024/03/13	16,505,077	5.00%	5.06%	-0.06%
373	ノルウェー銀行		8088	岩谷産業	2024/03/15	2,714,022	4.63%	5.02%	-0.39%
374		●	4882	ベルセウスプロテオミクス	2024/03/07	3,005,710	20.41%	-	-
375		●	4882	ベルセウスプロテオミクス	2024/03/18	2,931,138	20.00%	20.41%	-0.41%
376		●	7776	セルシード	2024/03/18	2,918,713	8.62%	8.74%	-0.12%
377	パークレイズ・バンク・ピーエルシー	●	4882	ベルセウスプロテオミクス	2024/03/25	2,884,310	19.72%	20.00%	-0.28%
378		●	7776	セルシード	2024/03/25	2,785,213	8.09%	8.62%	-0.53%
379		●	4882	ベルセウスプロテオミクス	2024/03/27	2,937,210	20.09%	19.72%	0.37%
380		●	7776	セルシード	2024/03/27	2,900,113	8.43%	8.09%	0.34%
381		●	4583	カイオム・バイオサイエンス	2024/03/29	2,739,300	4.77%	6.29%	-1.52%
382			7777	スリー・ディー・マトリックス	2024/01/12	36,802,513	32.12%	34.87%	-2.75%
383			5246	ELEMENTS	2024/03/04	2,577,418	10.57%	8.73%	1.84%
384			5246	ELEMENTS	2024/03/06	2,409,676	10.02%	10.57%	-0.55%
385	ハイツ・キャピタル・マネジメント・インク		5246	ELEMENTS	2024/03/11	2,074,193	8.63%	10.02%	-1.39%
386			7777	スリー・ディー・マトリックス	2024/03/19	36,802,513	31.68%	32.12%	-0.44%
387			5246	ELEMENTS	2024/03/21	1,850,536	7.92%	8.63%	-0.71%
388			5246	ELEMENTS	2024/03/25	1,403,225	6.00%	7.92%	-1.92%
389	パソナグループ	●	2412	ベネフィット・ワン	2024/03/11	140,540,060	88.28%	51.01%	37.27%
390	ハマダグループ		6239	ナガオカ	2024/03/13	3,672,000	51.88%	58.94%	-7.06%
391	ビジネスレター		9169	大伸社	2023/09/13	595,320	24.29%	-	-
392	ひびき・ベース・アドバイザーズ		4973	日本高純度化学	2024/03/08	510,000	8.41%	7.31%	1.10%
393			4973	日本高純度化学	2024/03/21	572,200	9.43%	8.41%	1.02%
394	ビルダーズシステム研究所	●	7192	日本モーゲージサービス	2024/03/27	4,699,500	31.96%	29.96%	2.00%
395	ヒロコーポレーション	●	2782	セリア	2024/03/29	26,315,800	34.70%	34.70%	0.00%
396			4176	ココナラ	2024/03/15	1,310,800	5.48%	6.68%	-1.20%
397			6245	ヒラノテクシード	2024/03/15	641,100	4.16%	5.24%	-1.08%
398	フィデリティ投信		7745	A&Dホロンホールディングス	2024/03/15	1,862,700	6.69%	5.37%	1.32%
399			4071	プラスアルファ・コンサルティング	2024/03/29	1,858,500	4.40%	5.63%	-1.23%
400			6246	テクス・スマート	2024/03/29	891,600	7.19%	8.22%	-1.03%
401			6268	ナプテスコ	2024/03/29	4,743,500	3.92%	5.05%	-1.13%
402	ブラック・クリーク・インベストメント・マネジメント・インク		6361	荏原製作所	2024/03/29	3,563,943	3.86%	5.06%	-1.20%
403		●	3053	ペッパーフードサービス	2024/03/06	10,107,300	15.84%	16.56%	-0.72%
404	フラッグシップアセットマネジメント	●	3053	ペッパーフードサービス	2024/03/14	9,514,400	15.06%	15.84%	-0.78%
405		●	3053	ペッパーフードサービス	2024/03/28	8,819,000	13.36%	15.06%	-1.70%

No.	提出者	グループ区分(●)	証券コード	会社名	報告義務発生日	保有株券等の数	株券等保有割合	前回株券等保有割合	増減率
406		●	3281	GLP投資法人	2024/03/15	371,804	7.59%	7.42%	0.17%
407		●	3462	野村不動産マスターファンド投資法人	2024/03/15	429,911	9.12%	9.03%	0.09%
408		●	3466	ラサールロジポート投資法人	2024/03/15	119,201	6.38%	6.28%	0.10%
409		●	3481	三菱地所物流リート投資法人	2024/03/15	34,183	6.79%	6.49%	0.30%
410		●	4204	積水化学工業	2024/03/15	33,036,636	7.37%	6.34%	1.03%
411		●	6141	DMG森精機	2024/03/15	6,930,183	5.50%	5.13%	0.37%
412		●	8309	三井住友トラスト・ホールディングス	2024/03/15	52,075,976	7.15%	6.10%	1.05%
413		●	8595	ジャフコグループ	2024/03/15	2,488,440	4.44%	6.28%	-1.84%
414	ブラックロック・ジャパン	●	8953	日本都市ファンド投資法人	2024/03/15	668,745	9.57%	9.51%	0.06%
415		●	8958	グローバル・ワン不動産投資法人	2024/03/15	84,841	8.29%	7.24%	1.05%
416		●	9101	日本郵船	2024/03/15	37,160,783	7.28%	8.52%	-1.24%
417		●	9104	商船三井	2024/03/15	26,646,062	7.36%	8.88%	-1.52%
418		●	3292	イオンリート投資法人	2024/03/29	106,368	5.01%	-	-
419		●	4507	塩野義製薬	2024/03/29	19,090,133	6.21%	7.33%	-1.12%
420		●	4528	小野薬品工業	2024/03/29	38,332,826	7.69%	6.50%	1.19%
421		●	6146	ディスコ	2024/03/29	6,781,650	6.26%	5.22%	1.04%
422		●	8953	日本都市ファンド投資法人	2024/03/29	675,124	9.66%	9.57%	0.09%
423		●	8972	KDX不動産投資法人	2024/03/29	338,725	8.18%	7.41%	0.77%
424	ブランデス・インベストメント・パートナーズ・エル・ピー		4544	HUグループホールディングス	2024/03/29	3,566,420	6.21%	5.19%	1.02%
425	ブランニングセンター		9476	中央経済社ホールディングス	2023/05/08	380,000	8.64%	8.64%	0.00%
426		●	9783	ベネッセホールディングス	2024/03/04	92,000,016	89.63%	21.85%	67.78%
427	ブルーム1	●	9783	ベネッセホールディングス	2024/03/12	92,000,016	89.63%	89.63%	0.00%
428		●	9783	ベネッセホールディングス	2024/03/12	84,242,016	82.07%	89.63%	-7.56%
429	フルッタフルッタ		8894	REVOLUTION	2024/03/05	24,771,573	3.80%	6.25%	-2.45%
430	フロンティアグループ	●	7422	東邦レマック	2024/03/04	98,700	19.27%	17.61%	1.66%
431		●	7422	東邦レマック	2024/03/19	98,700	19.27%	19.27%	0.00%
432	ベイリー・ギフォード・アンド・カンパニー	●	3558	ジェイドグループ	2024/03/15	835,000	7.27%	8.28%	-1.01%
433		●	6727	ワコム	2024/03/15	10,074,600	6.63%	7.74%	-1.11%
434	ベリサーブ		5240	monoAI technology	2024/03/15	670,000	6.47%	7.76%	-1.29%
435			5240	monoAI technology	2024/03/19	510,000	4.92%	6.47%	-1.55%
436	ベルインベストメンツ		6081	アライドアーキテクト	2024/03/18	536,800	3.77%	5.01%	-1.24%
437			7859	アルメディア	2024/03/05	1,531,800	7.06%	8.27%	-1.21%
438			9327	イー・ロジット	2024/03/07	701,600	16.01%	20.59%	-4.58%
439	マイルストーン・キャピタル・マネジメント		2164	地域新聞社	2024/03/12	141,300	6.54%	8.12%	-1.58%
440			6085	アーキテクト・スタジオ・ジャパン	2024/03/28	400,000	12.10%	-	-
441			3242	アーバネットコーポレーション	2024/03/29	5,966,200	15.88%	17.08%	-1.20%
442			6177	AppBank	2024/04/01	5,582,000	31.70%	-	-
443	マサチューセッツ・ファイナンシャル・サービス・カンパニー		6806	ヒロセ電機	2024/03/15	2,403,625	6.63%	8.42%	-1.79%
444			4594	ブライトパス・バイオ	2024/03/04	10,662,400	13.57%	14.66%	-1.09%
445			4597	ソレイジア・ファーマ	2024/03/04	46,215,800	21.23%	5.16%	16.07%
446		●	3691	デジタルプラス	2024/03/05	699,086	15.79%	16.74%	-0.95%
447			4594	ブライトパス・バイオ	2024/03/11	9,437,200	12.01%	13.57%	-1.56%
448	マツコーリー バンク リミテッド		4597	ソレイジア・ファーマ	2024/03/11	44,714,500	20.54%	21.23%	-0.69%
449			4597	ソレイジア・ファーマ	2024/03/21	42,244,600	19.41%	20.54%	-1.13%
450			9973	小僧寿し	2024/03/25	24,713,900	10.31%	11.31%	-1.00%
451			4597	ソレイジア・ファーマ	2024/03/26	39,997,700	18.38%	19.41%	-1.03%
452			4594	ブライトパス・バイオ	2024/03/28	8,578,400	10.92%	12.01%	-1.09%
453	マラソン・アセット・マネジメント・リミテッド		4540	ツムラ	2024/03/29	5,594,100	7.29%	6.07%	1.22%
454	マルハニチロ		2933	紀文食品	2024/03/25	2,261,200	9.90%	-	-
455		●	6958	日本シイテムケイ	2024/03/06	8,995,148	12.91%	13.76%	-0.85%
456		●	3167	TOKAIホールディングス	2024/03/15	6,311,002	4.52%	5.01%	-0.49%
457		●	3201	日本毛織	2024/03/15	4,752,900	6.23%	5.57%	0.66%
458		●	4185	JSR	2024/03/15	10,575,402	5.07%	-	-
459		●	4526	理研ビタミン	2024/03/15	1,741,084	5.17%	-	-
460		●	4568	第一三共	2024/03/15	100,143,374	5.14%	6.15%	-1.01%
461		●	4636	T&K TOKA	2024/03/15	77,700	0.34%	6.85%	-6.51%
462		●	5988	パイオラックス	2024/03/15	1,966,100	5.17%	5.21%	-0.04%
463		●	6013	タクマ	2024/03/15	4,792,100	5.77%	6.78%	-1.01%
464		●	6159	ミクロン精密	2024/03/15	516,500	6.70%	-	-
465		●	6798	SMK	2024/03/15	289,625	4.02%	5.59%	-1.57%
466		●	6814	古野電気	2024/03/15	2,312,537	7.25%	6.06%	1.19%
467		●	7628	オーハシテクニカ	2024/03/15	1,116,200	8.28%	6.77%	1.51%
468		●	7762	シチズン時計	2024/03/15	16,570,018	6.74%	5.64%	1.10%
469		●	7915	NISSHA	2024/03/15	4,031,460	7.93%	8.16%	-0.23%
470		●	7972	イトーキ	2024/03/15	2,794,402	5.23%	-	-
471		●	8131	ミツウロコグループホールディングス	2024/03/15	5,364,600	8.92%	8.94%	-0.02%
472	みずほ銀行	●	8237	松屋	2024/03/15	3,462,400	6.50%	5.26%	1.24%
473		●	9009	京成電鉄	2024/03/15	11,340,324	6.58%	5.76%	0.82%
474		●	9147	NIPPON EXPRESSホールディングス	2024/03/15	3,245,600	3.58%	5.26%	-1.68%
475		●	9360	鈴与シンワート	2024/03/15	123,612	4.12%	5.82%	-1.70%
476		●	9355	リンコーコーポレーション	2024/03/21	415,900	15.40%	9.97%	5.43%
477		●	1893	五洋建設	2024/03/25	27,589,996	9.65%	10.73%	-1.08%
478		●	4673	川崎地質	2024/03/25	132,601	12.53%	13.75%	-1.22%
479		●	6958	日本シイテムケイ	2024/03/27	10,753,948	15.10%	12.91%	2.19%
480		●	3289	東急不動産ホールディングス	2024/03/29	36,466,009	5.07%	-	-
481		●	4023	クレハ	2024/03/29	3,060,000	5.22%	6.32%	-1.10%
482		●	5381	Mipox	2024/03/29	961,316	6.65%	-	-
483		●	5988	パイオラックス	2024/03/29	1,983,700	5.21%	5.17%	0.04%
484		●	6309	巴工業	2024/03/29	561,050	5.33%	6.33%	-1.00%
485		●	6763	帝国通信工業	2024/03/29	732,376	7.43%	7.18%	0.25%
486		●	6958	日本シイテムケイ	2024/03/29	9,257,048	13.00%	15.10%	-2.10%
487		●	7734	理研計器	2024/03/29	3,049,202	6.44%	8.01%	-1.57%
488		●	7762	シチズン時計	2024/03/29	13,925,227	5.66%	6.74%	-1.08%
489		●	7915	NISSHA	2024/03/29	3,707,160	7.29%	7.93%	-0.64%
490		●	7972	イトーキ	2024/03/29	3,747,902	7.02%	5.23%	1.79%

No.	提出者	グループ区分(●)	証券コード	会社名	報告義務発生日	保有株券等の数	株券等保有割合	前回株券等保有割合	増減率
491	みずほ銀行	●	8131	ミツウロコグループホールディングス	2024/03/29	5,366,600	8.92%	8.92%	0.00%
492		●	9009	京成電鉄	2024/03/29	9,713,024	5.63%	6.58%	-0.95%
493		●	9248	人・夢・技術グループ	2024/03/29	640,800	6.81%	6.54%	0.27%
494		●	9360	鈴与シフト	2024/03/29	163,612	5.45%	-	-
495		●	9616	共立メンテナンス	2024/03/29	3,758,583	4.65%	6.15%	-1.50%
496		●	6227	Alメカテック	2024/03/07	1,065,100	16.95%	6.71%	10.24%
497		●	6227	Alメカテック	2024/03/12	999,200	15.90%	16.95%	-1.05%
498		●	2812	焼津水産化学工業	2024/03/15	699,700	6.11%	-	-
499		●	2998	クリアル	2024/03/15	390,900	6.69%	5.67%	1.02%
500		●	3462	野村不動産マスターファンド投資法人	2024/03/15	194,441	4.12%	5.23%	-1.11%
501		●	4004	レゾナック・ホールディングス	2024/03/15	10,191,172	5.51%	-	-
502		●	4384	ラクスル	2024/03/15	5,487,895	9.02%	7.53%	1.49%
503			4489	ペイロール	2024/03/15	10,300	0.06%	6.14%	-6.08%
504			5781	東邦金属	2024/03/15	5,500	0.24%	6.33%	-6.09%
505	●	6266	タツモ	2024/03/15	585,900	3.95%	5.07%	-1.12%	
506	みずほ証券	●	8953	日本都市ファンド投資法人	2024/03/15	405,257	5.80%	6.64%	-0.84%
507		●	9522	リニューアブル・ジャパン	2024/03/15	1,959,300	6.56%	5.52%	1.04%
508		●	6227	Alメカテック	2024/03/18	960,100	15.28%	15.90%	-0.62%
509		●	6227	Alメカテック	2024/03/21	893,800	14.23%	15.28%	-1.05%
510		●	6227	Alメカテック	2024/03/28	850,300	13.53%	14.23%	-0.70%
511		●	2812	焼津水産化学工業	2024/03/29	71,200	0.62%	6.11%	-5.49%
512		●	3046	ジンスホールディングス	2024/03/29	1,311,987	5.31%	-	-
513		●	3635	コーエーテックホールディングス	2024/03/29	6,480,949	1.89%	7.95%	-6.06%
514		●	3923	ラクスル	2024/03/29	7,129,889	3.93%	5.12%	-1.19%
515		●	5809	タツタ電線	2024/03/29	5,085,900	7.25%	6.28%	0.97%
516		●	6432	竹内製作所	2024/03/29	2,557,200	5.22%	-	-
517		●	7816	スノーピーク	2024/03/29	2,027,300	5.32%	5.93%	-0.61%
518		●	9552	M&A総研ホールディングス	2024/03/29	3,407,600	5.82%	-	-
519		みずほ信託銀行	●	6315	TOWA	2024/03/15	949,500	3.79%	5.28%
520	ミダスキャピタル		7685	BuySell Technologies	2024/03/15	8,639,300	59.17%	59.23%	-0.06%
521			7685	BuySell Technologies	2024/03/29	8,639,300	59.17%	59.17%	0.00%
522	メディカルインキュベータジャパン	●	2150	ケアネット	2024/03/21	7,973,500	17.01%	17.57%	-0.56%
523	モデル	●	5127	グッピーズ	2024/03/07	3,650,085	94.73%	-	-
524	メルリサーチ・インターナショナル	●	2427	アウトソーシング	2024/03/29	280,213	0.22%	5.04%	-4.82%
525	メルコグループ	●	9640	セゾン情報システムズ	2024/03/19	4,488,800	27.71%	-	-
526	メルコホールディングス	●	9640	セゾン情報システムズ	2024/03/19	4,488,800	27.71%	27.71%	0.00%
527		●	3656	KLab	2024/03/04	7,453,884	15.55%	14.48%	1.07%
528		●	1814	大末建設	2024/03/15	354,425	3.27%	5.09%	-1.82%
529		●	4384	ラクスル	2024/03/15	4,261,758	7.24%	6.24%	1.00%
530		●	4478	フリー	2024/03/15	2,119,687	3.64%	5.45%	-1.81%
531	モルガン・スタンレーMUFG証券	●	6588	東芝テック	2024/03/15	3,096,621	5.37%	-	-
532		●	9168	ライズ・コンサルティング・グループ	2024/03/15	861,866	3.53%	5.03%	-1.50%
533		●	6279	瑞光	2024/03/21	4,041,800	12.32%	-	-
534		●	4384	ラクスル	2024/03/29	1,293,869	2.20%	7.24%	-5.04%
535		●	5541	大平洋金属	2024/03/29	1,069,096	5.46%	-	-
536		●	6588	東芝テック	2024/03/29	3,055,789	5.30%	5.37%	-0.07%
537	ユービーエス・エイ・ジー(銀行)	●	1773	ワイ・ティール・エル・コーポレーション・バーハッド	2024/03/15	506,555,625	4.60%	5.62%	-1.02%
538		●	3186	ネクステージ	2024/03/15	4,410,954	5.46%	-	-
539		●	4485	JTOWER	2024/03/15	1,897,057	7.39%	8.71%	-1.32%
540	ユナイテッド		3929	ソーシャルワイヤー	2024/03/07	316,400	5.18%	7.13%	-1.95%
541	ユニコムグループホールディングス		8705	日産証券グループ	2024/03/25	0	0.00%	67.95%	-67.95%
542	リー・チャン・ユン・グループ・インターナショナル・ピーティーイー・リミテッド		5759	日本電解	2024/03/26	0	0.00%	19.98%	-19.98%
543	リそなアセットマネジメント		4933	I-ne	2024/03/15	975,900	5.49%	-	-
544			2980	SREホールディングス	2024/03/29	814,400	5.03%	6.17%	-1.14%
545			5582	グリッド	2024/03/29	428,700	9.14%	8.08%	1.06%
546		153A	カウリス	2024/03/29	330,600	5.43%	-	-	
547	リそなホールディングス	●	4819	デジタルガレージ	2024/03/01	5,008,900	10.52%	9.53%	0.99%
548		●	4819	デジタルガレージ	2024/03/15	5,506,500	11.56%	10.52%	1.04%
549	ルノー		7201	日産自動車	2024/03/27	1,620,837,027	40.42%	38.40%	2.02%
550			7201	日産自動車	2024/03/28	1,521,704,927	37.95%	40.42%	-2.47%
551	レオス・キャピタルワークス		2462	ライク	2024/03/15	1,266,800	6.19%	7.22%	-1.03%
552			3978	マクロミル	2024/03/15	2,470,500	6.10%	7.19%	-1.09%
553			6315	TOWA	2024/03/15	1,062,100	4.24%	5.44%	-1.20%
554			7004	日立造船	2024/03/15	9,754,900	5.73%	-	-
555			3652	デジタルメディアプロフェッショナル	2024/02/27	244,400	7.75%	9.04%	-1.29%
556	レスターホールディングス		3652	デジタルメディアプロフェッショナル	2024/03/01	209,000	6.63%	7.75%	-1.12%
557			3652	デジタルメディアプロフェッショナル	2024/03/06	162,800	5.16%	6.63%	-1.47%
558			3652	デジタルメディアプロフェッショナル	2024/03/14	275,500	8.74%	5.16%	3.58%
559			6753	シャープ	2024/01/18	38,453,680	5.91%	5.91%	0.00%
560	ワールドプレイズリミテッド		6753	シャープ	2024/01/26	38,453,680	5.91%	5.91%	0.00%
561		●	7476	アズワン	2024/04/03	9,804,356	12.29%	13.16%	-0.87%
562	学研ホールディングス		9760	進学会ホールディングス	2024/03/12	2,600,200	12.98%	12.97%	0.01%
563	学校法人国際総合学園	●	9355	リンコーコーポレーション	2024/03/15	149,400	5.53%	5.53%	0.00%
564	楽天証券		1491	中外鉱業	2024/03/15	5,263,800	1.82%	5.96%	-4.14%
565			4488	AI inside	2024/03/15	203,900	5.10%	5.30%	-0.20%
566			6803	ティアック	2024/03/15	1,701,400	5.88%	-	-
567			3825	リミックスポイント	2024/03/29	1,617,000	1.32%	5.13%	-3.81%
568			4488	AI inside	2024/03/29	202,100	5.05%	5.10%	-0.05%
569			6803	ティアック	2024/03/29	45,400	0.16%	5.88%	-5.72%
570			7273	イクヨ	2024/03/29	2,000	0.13%	5.14%	-5.01%
571			7351	グッドパッチ	2024/03/29	357,800	3.90%	5.08%	-1.18%
572		紀風産業		2933	紀文食品	2024/03/25	81	0.00%	5.47%
573	京橋興産	●	3458	シーアールイー	2024/03/14	12,449,700	42.41%	42.31%	0.10%
574	京成電鉄	●	4661	オリエンタルランド	2024/03/08	347,938,000	19.13%	20.04%	-0.91%

No.	提出者	グループ区分(●)	証券コード	会社名	報告義務発生日	保有株券等の数	株券等保有割合	前回株券等保有割合	増減率
575	古河電気工業		1775	富士古河E&C	2021/07/19	1,819,480	20.16%	20.16%	0.00%
576			5741	UACJ	2021/07/19	12,036,500	24.91%	28.10%	-3.19%
577		●	5807	東京特殊電線	2021/07/19	3,861,161	56.71%	56.71%	0.00%
578			6111	旭精機工業	2021/07/19	455,800	14.76%	14.76%	0.00%
579			6623	愛知電機	2021/07/19	565,540	5.95%	5.95%	0.00%
580		●	6937	古河電池	2021/07/19	18,953,200	57.78%	58.16%	-0.38%
581			5589	オートサーバー	2024/03/04	432,900	6.15%	5.02%	1.13%
582		●	8070	東京産業	2024/03/05	3,728,100	13.00%	14.10%	-1.10%
583		●	1997	勝飯島工業	2024/03/06	428,300	19.47%	17.98%	1.49%
584		●	4439	東名	2024/03/08	1,974,400	26.53%	25.43%	1.10%
585	●	2341	アルバイトタイムス	2024/03/11	1,962,100	6.36%	5.36%	1.00%	
586	●	7031	インバウンドテック	2024/03/11	540,500	20.66%	19.60%	1.06%	
587		3678	メディアドゥ	2024/03/13	760,600	5.03%	-	-	
588		3800	ユニリタ	2024/03/14	562,700	7.03%	6.03%	1.00%	
589	●	3979	うるる	2024/03/14	1,244,900	17.98%	16.94%	1.04%	
590	●	4979	OATアグリオ	2024/03/15	555,300	5.02%	-	-	
591	●	3673	ブロードリーフ	2024/03/19	20,625,000	21.07%	20.04%	1.03%	
592	●	3682	エンカレッジ・テクノロジー	2024/03/22	941,200	13.59%	12.58%	1.01%	
593		3275	ハウスコム	2024/03/25	470,500	6.04%	5.04%	1.00%	
594	●	3386	コスモ・バイオ	2024/03/25	733,100	12.12%	11.10%	1.02%	
595	●	4651	サニックス	2024/03/26	5,031,200	10.28%	9.26%	1.02%	
596	●	4826	CIJ	2024/03/26	5,679,880	12.75%	13.88%	-1.13%	
597	●	6715	ナカヨ	2024/03/26	641,800	13.38%	12.33%	1.05%	
598		2185	シイエム・シイ	2024/03/28	884,000	6.15%	5.00%	1.15%	
599	●	8070	東京産業	2024/03/28	3,411,600	11.90%	13.00%	-1.10%	
600		9539	京葉瓦斯	2024/03/28	547,000	5.00%	-	-	
601	●	8772	アサックス	2024/03/29	4,054,700	12.29%	11.28%	1.01%	
602	●	9441	ベルパーク	2024/03/29	6,826,100	33.80%	32.79%	1.01%	
603	公益財団法人紀文奨学財団		2933	紀文食品	2024/03/27	3,633,450	15.92%	-	-
604	公益財団法人京都青少年育成スポーツ財団		6748	星和電機	2024/03/27	1,000,000	7.55%	7.55%	0.00%
605		6748	星和電機	2024/03/28	1,000,000	7.55%	7.55%	0.00%	
606	公益財団法人重田教育財団		9435	光通信	2024/03/19	4,000,000	8.88%	0.00%	8.88%
607		9435	光通信	2024/03/27	4,000,000	8.88%	8.88%	0.00%	
608	公益財団法人中山視覚福祉財団		9830	トラスコ中山	2024/03/28	4,350,000	6.59%	6.59%	0.00%
609	合同会社FO1	●	8894	REVOLUTION	2024/03/22	425,850,000	65.38%	64.85%	0.53%
610		3237	イントランス	2024/03/07	27,486,784	59.29%	59.29%	0.00%	
611	合同会社インバウンドインベストメント		3237	イントランス	2024/03/11	27,486,784	59.29%	59.29%	0.00%
612		3237	イントランス	2024/03/13	20,166,784	43.50%	59.29%	-15.79%	
613		3237	イントランス	2024/03/29	20,166,784	43.50%	43.50%	0.00%	
614	合同会社田中企画		172A	ネオホーム	2024/03/29	79,900	39.95%	-	-
615	合同会社南谷ホールディングス	●	4428	シノプス	2024/03/28	2,383,397	38.14%	38.14%	0.00%
616	今治造船	●	4617	中国塗料	2024/03/15	3,108,000	5.65%	5.01%	0.64%
617	阪和興業		9517	イーレックス	2024/03/27	2,436,800	4.10%	6.48%	-2.38%
618	三井化学		2397	DNAチップ研究所	2024/03/28	937,474	13.85%	8.24%	5.61%
619		●	3569	セーレン	2024/03/11	6,707,450	10.38%	9.66%	0.72%
620		●	5258	トランザクション・メディア・ネットワークス	2024/03/12	1,570,900	4.25%	5.30%	-1.05%
621			4486	ユナイテッドグロー	2024/03/15	198,600	5.03%	-	-
622		●	5816	オーナンバ	2024/03/15	853,900	6.80%	7.85%	-1.05%
623		●	5888	DAIWA CYCLE	2024/03/15	117,700	4.31%	5.15%	-0.84%
624		●	6266	タツモ	2024/03/15	556,300	3.75%	5.06%	-1.31%
625		●	6490	日本ビラー工業	2024/03/15	1,287,200	5.14%	6.35%	-1.21%
626			6941	山一電機	2024/03/15	1,494,000	6.84%	5.52%	1.32%
627			6957	芝浦電子	2024/03/15	347,700	4.47%	5.59%	-1.12%
628	三井住友DSアセットマネジメント	●	7276	小糸製作所	2024/03/15	13,416,048	4.36%	5.39%	-1.03%
629		●	7460	ヤギ	2024/03/15	462,600	5.06%	-	-
630		●	7734	理研計器	2024/03/15	1,817,207	7.68%	6.57%	1.11%
631		●	7921	TAKARA & COMPANY	2024/03/15	840,364	6.39%	5.36%	1.03%
632		●	8219	青山商事	2024/03/15	3,387,680	6.72%	5.37%	1.35%
633		●	9168	ライズ・コンサルティング・グループ	2024/03/15	1,546,556	6.33%	-	-
634			9037	ハマキョウレックス	2024/03/27	847,100	4.46%	5.46%	-1.00%
635			4674	クレスコ	2024/03/29	995,600	4.53%	5.55%	-1.02%
636		●	5706	三井金属鉱業	2024/03/29	2,360,942	4.12%	5.37%	-1.25%
637		●	7250	太平洋工業	2024/03/29	2,577,728	4.20%	5.33%	-1.13%
638		●	8219	青山商事	2024/03/29	4,409,680	8.75%	6.72%	2.03%
639		●	7816	スノーピーク	2024/03/05	4,832,200	12.67%	14.85%	-2.18%
640		●	3086	J. フロント リテイリング	2024/03/06	27,285,000	10.08%	9.26%	0.82%
641		●	3655	フレインパッド	2024/03/07	2,044,800	9.17%	10.01%	-0.84%
642		●	3296	日本リート投資法人	2024/03/08	50,776	11.29%	12.30%	-1.01%
643		●	7816	スノーピーク	2024/03/08	4,447,900	11.66%	12.67%	-1.01%
644		●	6976	太陽誘電	2024/03/11	14,441,635	11.09%	10.11%	0.98%
645		●	7606	ユナイテッドアローズ	2024/03/13	3,800,100	12.58%	11.42%	1.16%
646		●	1518	三井松島ホールディングス	2024/03/15	705,600	5.40%	5.44%	-0.04%
647		●	2222	寿スピリッツ	2024/03/15	6,515,000	4.19%	5.30%	-1.11%
648		●	3179	シュッピン	2024/03/15	1,651,600	7.12%	8.63%	-1.51%
649	三井住友トラスト・アセットマネジメント	●	3436	SUMCO	2024/03/15	19,109,500	5.46%	5.17%	0.29%
650		●	4005	住友化学	2024/03/15	99,275,300	5.99%	6.05%	-0.06%
651		●	4324	電通グループ	2024/03/15	14,282,800	5.29%	5.30%	-0.01%
652		●	4373	シンプレクス・ホールディングス	2024/03/15	4,149,100	7.16%	5.84%	1.32%
653		●	5541	大平洋金属	2024/03/15	1,199,400	6.13%	6.18%	-0.05%
654		●	5591	AVILEN	2024/03/15	294,600	4.87%	6.40%	-1.53%
655		●	6794	フォスター電機	2024/03/15	2,308,300	9.23%	8.22%	1.01%
656		●	6817	スマダコーポレーション	2024/03/15	2,102,300	6.39%	7.83%	-1.44%
657		●	6871	日本マイクロニクス	2024/03/15	1,743,100	4.35%	5.11%	-0.76%
658		●	6908	イリソ電子工業	2024/03/15	973,700	3.96%	5.01%	-1.05%
659		●	7721	東京計器	2024/03/15	914,500	5.36%	-	-
660		●	7762	シチズン時計	2024/03/15	12,475,700	5.07%	5.11%	-0.04%

No.	提出者	グループ区分(●)	証券コード	会社名	報告義務発生日	保有株券等の数	株券等保有割合	前回株券等保有割合	増減率
661		●	7821	前田工織	2024/03/15	1,992,800	6.18%	5.23%	0.95%
662		●	8613	丸三証券	2024/03/15	3,422,400	5.08%	5.32%	-0.24%
663		●	8804	東京建物	2024/03/15	13,501,050	6.45%	6.49%	-0.04%
664		●	8987	ジャパンエグゼレント投資法人	2024/03/15	71,860	5.37%	6.39%	-1.02%
665		●	6976	太陽誘電	2024/03/22	15,905,370	12.21%	11.09%	1.12%
666		●	8975	いちごオフィスリート投資法人	2024/03/25	152,675	10.09%	11.10%	-1.01%
667		●	3086	J. フロント リテイリング	2024/03/26	27,401,200	10.13%	10.08%	0.05%
668		●	2471	エスプール	2024/03/29	3,239,800	4.10%	5.16%	-1.06%
669		●	3101	東洋紡	2024/03/29	5,689,700	6.39%	8.13%	-1.74%
670		●	3565	アセンテック	2024/03/29	852,500	6.30%	7.94%	-1.64%
671		●	3697	SHIFT	2024/03/29	900,600	5.05%	5.15%	-0.10%
672		●	3978	マクロミル	2024/03/29	2,259,200	5.58%	6.65%	-1.07%
673		●	4187	大阪有機化学工業	2024/03/29	1,166,000	5.20%	-	-
674	三井住友トラスト・アセットマネジメント	●	4259	エクサウィザーズ	2024/03/29	5,147,200	6.05%	7.15%	-1.10%
675		●	4384	ラクスル	2024/03/29	4,576,410	7.77%	7.61%	0.16%
676		●	4385	メルカリ	2024/03/29	11,513,900	7.05%	6.86%	0.19%
677		●	4704	トレンドマイクロ	2024/03/29	9,167,500	6.51%	6.58%	-0.07%
678		●	5201	AGC	2024/03/29	11,266,200	5.18%	-	-
679		●	5541	大平洋金属	2024/03/29	712,000	3.64%	6.13%	-2.49%
680		●	5591	AVILEN	2024/03/29	304,600	5.03%	-	-
681		●	6113	アマダ	2024/03/29	29,770,000	8.73%	8.20%	0.53%
682		●	6464	ツバキ・ナカシマ	2024/03/29	2,353,400	5.66%	5.05%	0.61%
683		●	6526	ソシオネクスト	2024/03/29	11,420,200	6.40%	-	-
684		●	6941	山一電機	2024/03/29	1,403,300	6.43%	5.45%	0.98%
685		●	7917	藤森工業	2024/03/29	773,900	4.02%	5.02%	-1.00%
686		●	7936	アシックス	2024/03/29	11,255,500	5.93%	5.91%	0.02%
687		●	7972	イトーキ	2024/03/29	1,979,600	3.71%	5.13%	-1.42%
688		●	9793	ダイセキ	2024/03/29	2,722,040	5.34%	6.34%	-1.00%
689	三井住友海上火災保険	●	9355	リンコーコーポレーション	2024/03/29	61,500	2.28%	5.83%	-3.55%
690	三井住友銀行	●	3176	三洋貿易	2024/03/15	2,333,184	8.04%	7.71%	0.33%
691		●	6779	日本電波工業	2024/03/07	3,051,800	13.19%	12.76%	0.43%
692		●	1301	極洋	2024/03/15	651,600	5.46%	5.02%	0.44%
693		●	2531	宝ホールディングス	2024/03/15	13,542,900	6.87%	6.90%	-0.03%
694		●	3176	三洋貿易	2024/03/15	1,528,200	5.27%	7.32%	-2.05%
695		●	3443	川田テクノロジー	2024/03/15	292,200	4.94%	6.26%	-1.32%
696		●	3863	日本製紙	2024/03/15	7,261,200	6.25%	8.34%	-2.09%
697		●	4272	日本化薬	2024/03/15	9,371,400	5.50%	5.26%	0.24%
698		●	6770	アルプスアルパイン	2024/03/15	19,026,768	8.68%	8.75%	-0.07%
699		●	8217	オークワ	2024/03/15	3,099,400	6.85%	7.41%	-0.56%
700		●	8358	スルガ銀行	2024/03/15	7,027,500	3.03%	6.12%	-3.09%
701		●	9009	京成電鉄	2024/03/15	10,313,316	5.98%	6.92%	-0.94%
702		●	9202	ANAホールディングス	2024/03/15	23,245,790	4.80%	5.80%	-1.00%
703		●	9533	東邦瓦斯	2024/03/15	5,196,200	4.94%	5.94%	-1.00%
704		●	2531	宝ホールディングス	2024/03/29	8,650,400	4.39%	6.87%	-2.48%
705		●	2809	キュービー	2024/03/29	8,203,200	5.80%	5.29%	0.51%
706	三井住友信託銀行	●	3176	三洋貿易	2024/03/29	1,587,900	5.47%	5.27%	0.20%
707		●	3405	クラレ	2024/03/29	19,461,100	5.48%	5.56%	-0.08%
708		●	4062	イビデン	2024/03/29	10,294,464	7.31%	7.24%	0.07%
709		●	4185	JSR	2024/03/29	11,311,700	5.43%	5.13%	0.30%
710		●	4202	ダイセル	2024/03/29	15,406,400	5.37%	-	-
711		●	5214	日本電気硝子	2024/03/29	8,083,800	8.12%	8.83%	-0.71%
712		●	5232	住友大阪セメント	2024/03/29	1,357,300	3.95%	5.47%	-1.52%
713		●	5445	東京鐵鋼	2024/03/29	556,700	5.94%	6.38%	-0.44%
714		●	5471	大同特殊鋼	2024/03/29	11,503,395	5.30%	5.01%	0.29%
715		●	6516	山洋電気	2024/03/29	553,900	4.27%	5.26%	-0.99%
716		●	6770	アルプスアルパイン	2024/03/29	18,874,568	8.61%	8.68%	-0.07%
717		●	6962	大真空	2024/03/29	3,556,900	9.83%	8.69%	1.14%
718		●	8093	極東貿易	2024/03/29	608,200	4.68%	5.07%	-0.39%
719		●	8267	イオン	2024/03/29	43,883,443	5.03%	5.06%	-0.03%
720		●	9008	京王電鉄	2024/03/29	9,193,400	7.15%	8.16%	-1.01%
721		●	9104	商船三井	2024/03/29	28,397,700	7.84%	7.95%	-0.11%
722		●	6779	日本電波工業	2024/04/01	2,816,600	12.18%	13.19%	-1.01%
723	三井不動産		5261	リソルホールディングス	2024/03/26	1,725,100	31.00%	32.27%	-1.27%
724	三井物産		2060	フィード・ワン	2024/03/05	9,838,216	25.57%	25.57%	0.00%
725	三菱UFJキャピタル		5858	STG	2024/03/21	40,000	4.05%	8.35%	-4.30%
726		●	7342	ウェルスナビ	2024/03/04	9,185,100	15.64%	-	-
727		●	4370	モビルス	2024/03/06	383,456	6.42%	7.91%	-1.49%
728		●	1827	ナカノフード建設	2024/03/11	1,745,249	5.06%	6.11%	-1.05%
729		●	1887	日本国土開発	2024/03/11	3,943,900	4.23%	5.32%	-1.09%
730		●	1928	積水ハウス	2024/03/11	40,349,297	6.09%	5.78%	0.31%
731		●	2009	鳥越製粉	2024/03/11	1,599,736	6.14%	7.21%	-1.07%
732		●	2204	中村屋	2024/03/11	316,468	5.30%	-	-
733		●	2492	インフォマート	2024/03/11	10,875,200	4.19%	5.20%	-1.01%
734		●	2768	双日	2024/03/11	12,301,515	5.47%	-	-
735		●	2784	アルフレッサ ホールディングス	2024/03/11	10,238,900	5.05%	-	-
736		●	2908	フジッコ	2024/03/11	1,561,740	5.20%	5.37%	-0.17%
737	三菱UFJフィナンシャル・グループ	●	2922	なとり	2024/03/11	795,600	5.29%	-	-
738		●	3031	ラクーンホールディングス	2024/03/11	1,623,000	7.30%	6.13%	1.17%
739		●	3269	アドバンス・レジデンス投資法人	2024/03/11	60,369	4.21%	5.01%	-0.80%
740		●	3433	トーカロ	2024/03/11	3,097,700	5.06%	-	-
741		●	3463	いちごホテルリート投資法人	2024/03/11	17,178	5.25%	-	-
742		●	3472	日本ホテル&レジデンシャル投資法人	2024/03/11	17,647	7.50%	6.49%	1.01%
743		●	3577	東海染工	2024/03/11	182,873	5.06%	6.13%	-1.07%
744		●	3856	Abalance	2024/03/11	1,065,300	6.10%	-	-
745		●	4272	日本化薬	2024/03/11	10,602,400	6.22%	6.58%	-0.36%
746		●	4299	ハイマックス	2024/03/11	660,085	5.32%	5.13%	0.19%
747		●	4452	花王	2024/03/11	24,059,000	5.16%	5.11%	0.05%
748		●	4536	参天製薬	2024/03/11	19,386,517	5.16%	6.46%	-1.30%

No.	提出者	グループ区分(●)	証券コード	会社名	報告義務発生日	保有株券等の数	株券等保有割合	前回株券等保有割合	増減率
749		●	5445	東京鐵鋼	2024/03/11	507,100	5.41%	-	
750		●	5958	三洋工業	2024/03/11	186,652	5.30%	6.41%	-1.11%
751		●	6326	クボタ	2024/03/11	76,382,929	6.49%	5.70%	0.79%
752		●	6469	放電精密加工研究所	2024/03/11	339,800	3.10%	5.32%	-2.22%
753		●	6471	日本精工	2024/03/11	27,239,023	5.45%	-	
754		●	6857	アドバンテスト	2024/03/11	46,082,814	6.01%	5.01%	1.00%
755		●	6908	イリソ電子工業	2024/03/11	1,017,400	4.14%	5.11%	-0.97%
756		●	7294	ヨロズ	2024/03/11	1,412,535	5.64%	-	
757		●	7916	光村印刷	2024/03/11	128,000	4.12%	5.21%	-1.09%
758		●	8159	立花エレテック	2024/03/11	1,552,812	6.20%	7.22%	-1.02%
759		●	8953	日本都市ファンド投資法人	2024/03/11	326,756	4.68%	5.79%	-1.11%
760		●	9069	センコーグループホールディングス	2024/03/11	9,290,060	5.91%	7.90%	-1.99%
761		●	9274	KPPグループホールディングス	2024/03/11	3,276,100	4.47%	5.57%	-1.10%
762		●	9306	東陽倉庫	2024/03/11	421,682	5.36%	6.01%	-0.65%
763		●	9532	大阪瓦斯	2024/03/11	23,190,180	5.57%	6.57%	-1.00%
764		●	9601	松竹	2024/03/11	731,900	5.25%	7.16%	-1.91%
765		●	7956	ビジョン	2024/03/12	12,942,948	10.64%	10.15%	0.49%
766		●	8237	松屋	2024/03/15	5,801,700	10.89%	9.87%	1.02%
767		●	142A	ジンジブ	2024/03/22	132,400	9.48%	-	
768			1491	中外航業	2024/03/25	249,070	0.09%	7.57%	-7.48%
769		●	3176	三洋貿易	2024/03/25	1,380,084	4.76%	5.57%	-0.81%
770		●	3468	スターアジア不動産投資法人	2024/03/25	119,799	5.05%	-	
771	三菱UFJフィナンシャル・グループ		3856	Abalance	2024/03/25	1,359,000	7.78%	6.10%	1.68%
772		●	4021	日産化学	2024/03/25	6,969,534	5.02%	-	
773		●	4185	JSR	2024/03/25	8,223,721	3.95%	5.10%	-1.15%
774		●	4324	電通グループ	2024/03/25	14,092,686	5.22%	-	
775		●	4544	H. U. グループホールディングス	2024/03/25	3,226,649	5.61%	-	
776		●	4704	トレンドマイクロ	2024/03/25	7,755,846	5.51%	5.02%	0.49%
777		●	5194	相模ゴム工業	2024/03/25	410,000	3.75%	5.25%	-1.50%
778		●	5632	三菱製鋼	2024/03/25	574,753	3.66%	5.08%	-1.42%
779		●	5781	東邦金属	2024/03/25	0	0.00%	0.16%	-0.16%
780		●	6383	ダイフク	2024/03/25	17,974,590	4.73%	5.75%	-1.02%
781		●	6506	安川電機	2024/03/25	13,510,562	5.07%	5.14%	-0.07%
782		●	6856	堀場製作所	2024/03/25	2,304,367	5.42%	5.52%	-0.10%
783		●	6857	アドバンテスト	2024/03/25	46,475,410	6.07%	6.01%	0.06%
784		●	6952	カシオ計算機	2024/03/25	13,346,978	5.53%	-	
785		●	7011	三菱重工業	2024/03/25	17,098,759	5.07%	6.08%	-1.01%
786		●	7313	テイ・エス テック	2024/03/25	7,715,089	5.67%	6.24%	-0.57%
787		●	7721	東京計器	2024/03/25	1,064,384	6.23%	5.13%	1.10%
788		●	7762	シチズン時計	2024/03/25	19,342,877	7.86%	6.71%	1.15%
789		●	7956	ビジョン	2024/03/25	11,698,248	9.62%	10.64%	-1.02%
790		●	9005	東急	2024/03/25	44,524,102	7.13%	8.15%	-1.02%
791		●	9147	NIPPON EXPRESSホールディングス	2024/03/25	3,831,245	4.23%	5.01%	-0.78%
792		●	9502	中部電力	2024/03/25	38,404,387	5.07%	-	
793		●	142A	ジンジブ	2024/03/25	109,000	7.81%	9.48%	-1.67%
794	三菱ケミカル	●	8103	明和産業	2024/03/05	3,375,850	8.08%	10.40%	-2.32%
795			7375	リファインバースグループ	2024/03/21	350,000	10.45%	7.58%	2.87%
796	三菱商事		8103	明和産業	2024/03/05	10,631,291	25.45%	32.93%	-7.48%
797			8103	明和産業	2024/03/12	9,870,291	23.62%	25.45%	-1.83%
798	三菱電機		6333	帝国電機製作所	2024/04/01	0	0.00%	12.10%	-12.10%
799	三菱電機モビリティ		6333	帝国電機製作所	2024/04/01	2,286,400	12.04%	-	
800	山口フィナンシャルグループ		4310	ドリームインキュベータ	2024/03/26	2,100,000	20.07%	-	
801	山崎砂利商店	●	9170	成友興業	2023/12/28	66,100	5.13%	5.13%	0.00%
802		●	9170	成友興業	2024/03/14	66,100	5.13%	5.14%	-0.01%
803	司不動産	●	7867	タカラミー	2024/01/26	9,360,170	10.00%	9.88%	0.12%
804	志	●	2154	オープンアップグループ	2024/03/28	15,583,188	16.96%	16.96%	0.00%
805	鹿児島東インド会社	●	9435	光通信	2024/03/19	3,986,000	8.85%	7.09%	1.76%
806	住友化学		5017	富士石油	2024/03/27	0	0.00%	6.46%	-6.46%
807			7375	リファインバースグループ	2024/03/21	238,500	7.14%	7.23%	-0.09%
808	住友商事		7375	リファインバースグループ	2024/03/28	38,500	1.15%	7.14%	-5.99%
809	出光興産		5017	富士石油	2024/03/19	10,195,600	13.04%	6.58%	6.46%
810	松井証券		6694	ズーム	2024/03/29	236,200	5.14%	-	
811	神田コンサルティング	●	2762	SANKO MARKETING FOODS	2024/03/27	9,408,400	35.80%	35.80%	0.00%
812	全国農業協同組合連合会		4996	クミアイ化学工業	2024/03/13	26,527,844	19.92%	19.92%	0.00%
813	双日		5781	東邦金属	2024/03/14	0	0.00%	5.42%	-5.42%
814	太陽鋳工	●	5781	東邦金属	2024/03/14	2,156,275	92.23%	30.69%	61.54%
815			5781	東邦金属	2024/03/29	2,317,690	99.13%	92.23%	6.90%
816	大和アセットマネジメント		3487	CREロジスティクスファンド投資法人	2024/03/15	40,825	6.50%	5.33%	1.17%
817			145A	L is B	2024/03/26	266,700	5.38%	-	
818	大和企業投資		149A	シンカ	2024/03/27	515,680	16.32%	-	
819			9331	キャスター	2024/04/01	92,342	4.71%	8.29%	-3.58%
820	大和証券		6898	トヨタ電機	2024/03/15	49,000	5.66%	7.50%	-1.84%
821		●	6419	マースグループホールディングス	2024/03/29	1,390,900	5.80%	6.95%	-1.15%
822	第一商品		8705	日産証券グループ	2024/03/05	3,468,600	5.86%	6.89%	-1.03%
823	第一生命ホールディングス	●	2412	ベネフィット・ワン	2024/03/11	140,540,060	88.28%	-	
824			8835	太平洋興発	2024/03/25	390,000	5.01%	-	
825	天塩倉庫		9087	タカセ	2024/03/25	52,800	5.01%	-	
826	東海東京証券		3063	ジェイグループホールディングス	2024/03/08	1,920,000	13.81%	12.40%	1.41%
827			9995	グローセル	2024/03/15	24,400	0.08%	5.38%	-5.30%
828	東京ウエルズ		166A	タスキホールディングス	2024/04/01	3,214,660	6.25%	-	
829	東京海上アセットマネジメント		4485	JTOWER	2024/03/15	906,600	3.53%	5.03%	-1.50%
830	東亜合成		3176	三洋貿易	2024/03/12	1,497,330	5.16%	5.32%	-0.16%
831		●	1822	大豊建設	2024/03/07	2,288,231	12.65%	11.61%	1.04%
832	南青山不動産	●	1822	大豊建設	2024/03/26	2,469,531	13.66%	12.65%	1.01%
833		●	2812	焼津水産化学工業	2024/03/26	0	0.00%	10.36%	-10.36%

No.	提出者	グループ区分(●)	証券コード	会社名	報告義務発生日	保有株券等の数	株券等保有割合	前回株券等保有割合	増減率
834	日本クリエイト	●	7550	ゼンショーホールディングス	2024/04/01	61,799,508	38.45%	38.45%	0.00%
835			5597	ブルーインベーション	2024/03/13	686,802	17.44%	18.48%	-1.04%
836	日本ベンチャーキャピタル		5597	ブルーインベーション	2024/03/21	640,602	16.26%	17.44%	-1.18%
837			5597	ブルーインベーション	2024/03/27	586,802	14.90%	16.26%	-1.36%
838			9214	Recovery International	2024/03/28	87,400	6.18%	7.19%	-1.01%
839	日本ライフケアサイエンス		3840	バス	2024/03/07	4,000,000	7.32%	-	-
840	日本交通		7089	フォースタートアップス	2024/03/11	250,000	6.88%	-	-
841	日本電気		6807	日本航空電子工業	2024/03/22	22,448,269	24.32%	50.15%	-25.83%
842	八十二銀行	●	7486	サンリン	2024/03/08	608,200	4.94%	8.48%	-3.54%
843		●	4547	キッセイ薬品工業	2024/03/15	2,203,557	4.47%	5.60%	-1.13%
844	肥銀ブリッジ投資事業有限責任組合		172A	ネオホーム	2024/03/29	60,000	30.00%	-	-
845	不二家	●	2268	B-R サーチワン アイスクリーム	2024/03/06	7,808,000	80.96%	83.46%	-2.50%
846			4882	ベルセウスプロテオミクス	2024/03/13	1,048,610	8.86%	10.10%	-1.24%
847	富士フイルム		4882	ベルセウスプロテオミクス	2024/03/19	907,210	7.67%	8.86%	-1.19%
848			4882	ベルセウスプロテオミクス	2024/03/26	757,010	6.40%	7.67%	-1.27%
849	福留興産		2291	福留ハム	2024/03/29	750,867	22.08%	22.08%	0.00%
850	豊島不動産		5843	ニッポンインシュア	2024/03/21	276,000	9.88%	7.45%	2.43%
851	明治安田アセットマネジメント		3415	TOKYO BASE	2024/03/29	1,190,200	2.76%	5.55%	-2.79%
852	明治安田生命保険相互会社	●	3104	富士紡ホールディングス	2024/03/29	586,500	5.00%	-	-
853			9744	メイテックグループホールディングス	2024/03/29	4,781,564	6.13%	5.07%	1.06%
854		●	3487	CREロジスティクスファンド投資法人	2024/03/14	59,621	9.50%	10.53%	-1.03%
855		●	2979	SOSiL A 物流リート投資法人	2024/03/15	33,190	4.56%	6.00%	-1.44%
856		●	3481	三菱地所物流リート投資法人	2024/03/15	22,134	4.40%	5.46%	-1.06%
857		●	3493	アドバンス・ロジスティクス投資法人	2024/03/15	37,397	5.55%	7.09%	-1.54%
858		●	4042	東ソー	2024/03/15	21,348,327	6.57%	5.44%	1.13%
859		●	4212	積水樹脂	2024/03/15	1,955,700	5.87%	6.90%	-1.03%
860		●	4452	花王	2024/03/15	26,942,778	5.78%	5.62%	0.16%
861		●	4636	T&K TOKA	2024/03/15	577,200	2.53%	5.77%	-3.24%
862		●	6728	アルパック	2024/03/15	2,016,014	4.08%	5.03%	-0.95%
863		●	2812	焼津水産化学工業	2024/03/29	127,900	1.12%	5.60%	-4.48%
864	野村アセットマネジメント	●	3472	日本ホテル&レジデンシャル投資法人	2024/03/29	18,462	7.84%	6.76%	1.08%
865		●	3901	マークライズ	2024/03/29	656,400	4.97%	5.45%	-0.48%
866		●	5019	出光興産	2024/03/29	73,131,622	5.25%	-	-
867		●	5233	太平洋セメント	2024/03/29	5,067,400	4.15%	5.23%	-1.08%
868		●	5302	日本カーボン	2024/03/29	656,515	5.55%	5.05%	0.50%
869			5423	東京製鐵	2024/03/29	7,378,000	4.76%	5.84%	-1.08%
870		●	6302	住友重機械工業	2024/03/29	7,079,206	5.76%	5.24%	0.52%
871			6479	ミネベアミツミ	2024/03/29	31,897,800	7.47%	7.41%	0.06%
872		●	7012	川崎重工業	2024/03/29	9,804,357	5.84%	5.10%	0.74%
873		●	8986	大和証券リビング投資法人	2024/03/29	96,859	4.02%	5.15%	-1.13%
874		●	9008	京王電鉄	2024/03/29	5,207,228	4.05%	5.15%	-1.10%
875		●	9627	インホールディングス	2024/03/29	1,819,070	5.13%	-	-
876		●	9147	NIPPON EXPRESSホールディングス	2024/03/15	5,221,315	5.76%	5.83%	-0.07%
877	野村ホールディングス	●	8697	日本取引所グループ	2024/03/29	34,490,327	6.60%	6.06%	0.54%
878		●	9307	杉村倉庫	2024/03/29	8,257,229	50.29%	50.32%	-0.03%
879		●	3391	ツルハホールディングス	2024/03/01	6,727,756	13.59%	6.67%	6.92%
880		●	1968	太平電業	2024/03/04	2,521,523	11.29%	-	-
881		●	2427	アウトソーシング	2024/03/05	14,656,454	11.63%	10.56%	1.07%
882		●	3391	ツルハホールディングス	2024/03/05	6,393,323	12.91%	13.59%	-0.68%
883		●	6817	スマダコーポレーション	2024/03/05	3,664,184	11.14%	10.10%	1.04%
884		●	2427	アウトソーシング	2024/03/07	15,767,091	12.51%	11.63%	0.88%
885		●	6855	日本電子材料	2024/03/07	1,366,629	10.81%	9.94%	0.87%
886		●	7816	スノーピーク	2024/03/07	3,884,731	10.19%	7.39%	2.80%
887		●	6988	日東電工	2024/03/08	14,646,870	10.20%	9.94%	0.26%
888		●	2427	アウトソーシング	2024/03/11	17,001,200	13.49%	12.51%	0.98%
889		●	2427	アウトソーシング	2024/03/12	16,341,263	12.97%	13.49%	-0.52%
890		●	4021	日産化学	2024/03/13	15,395,338	11.09%	10.32%	0.77%
891		●	6855	日本電子材料	2024/03/13	1,305,688	10.33%	10.81%	-0.48%
892		●	3391	ツルハホールディングス	2024/03/14	5,871,884	11.86%	12.91%	-1.05%
893		●	7816	スノーピーク	2024/03/14	5,306,031	13.91%	10.19%	3.72%
894		●	1605	INPEX	2024/03/15	65,593,264	5.21%	-	-
895		●	2164	地域新聞社	2024/03/15	110,300	5.11%	-	-
896		●	2432	ディー・エヌ・エー	2024/03/15	6,672,988	5.46%	-	-
897		●	2501	サッポロホールディングス	2024/03/15	4,656,450	5.91%	6.44%	-0.53%
898		●	3249	産業ファンド投資法人	2024/03/15	137,762	5.46%	6.10%	-0.64%
899	野村證券	●	3281	GLP投資法人	2024/03/15	249,897	5.10%	5.15%	-0.05%
900		●	3290	Oneリート投資法人	2024/03/15	12,545	4.67%	5.34%	-0.67%
901		●	3436	SUMCO	2024/03/15	20,836,347	5.95%	5.76%	0.19%
902		●	3479	ティーケービー	2024/03/15	2,000,650	4.72%	5.08%	-0.36%
903		●	3569	セーレン	2024/03/15	6,414,896	8.61%	9.14%	-0.53%
904		●	3681	ブイキューブ	2024/03/15	725,564	2.93%	5.05%	-2.12%
905		●	4062	イビデン	2024/03/15	8,484,261	5.87%	-	-
906		●	4188	三菱ケミカルグループ	2024/03/15	91,751,651	6.00%	5.95%	0.05%
907		●	4324	電通グループ	2024/03/15	18,383,071	6.80%	5.92%	0.88%
908		●	4369	トリケミカル研究所	2024/03/15	1,692,320	5.21%	-	-
909		●	4385	メルカリ	2024/03/15	12,647,385	7.75%	7.63%	0.12%
910		●	4449	ギフトィ	2024/03/15	1,996,670	6.49%	6.38%	0.11%
911		●	4613	関西ペイント	2024/03/15	14,421,821	5.84%	-	-
912		●	4704	トレンドマイクロ	2024/03/15	13,219,316	9.38%	9.10%	0.28%
913		●	5038	eWeLL	2024/03/15	780,400	5.22%	-	-
914		●	5201	AGC	2024/03/15	13,116,274	6.03%	5.11%	0.92%
915		●	5214	日本電気硝子	2024/03/15	9,430,989	9.48%	7.41%	2.07%
916		●	5401	日本製鉄	2024/03/15	59,120,787	5.82%	5.14%	0.68%
917		●	5541	大平洋金属	2024/03/15	1,702,751	8.70%	7.60%	1.10%
918		●	5631	日本製鋼所	2024/03/15	6,773,020	9.10%	7.99%	1.11%
919		●	5803	フジクラ	2024/03/15	22,246,698	7.52%	6.28%	1.24%
920		●	6103	オークマ	2024/03/15	2,887,149	8.55%	8.00%	0.55%

No.	提出者	グループ区分(●)	証券コード	会社名	報告義務発生日	保有株券等の数	株券等保有割合	前回株券等保有割合	増減率
921		●	6141	DMG森精機	2024/03/15	8,727,056	6.32%	7.35%	-1.03%
922		●	6264	マルマエ	2024/03/15	660,774	5.06%	-	-
923		●	6315	TOWA	2024/03/15	1,500,169	5.99%	6.88%	-0.89%
924		●	6327	北川精機	2024/03/15	241,209	2.85%	7.95%	-5.10%
925		●	6361	荏原製作所	2024/03/15	4,931,359	5.34%	5.08%	0.26%
926		●	6506	安川電機	2024/03/15	16,775,044	6.29%	6.59%	-0.30%
927		●	6526	ソシオネクスト	2024/03/15	11,019,648	6.18%	-	-
928		●	6556	ウェルビー	2024/03/15	2,156,417	7.82%	9.11%	-1.29%
929		●	6571	キュービーネットホールディングス	2024/03/15	589,769	4.50%	5.51%	-1.01%
930		●	6590	芝浦メカトロニクス	2024/03/15	765,531	5.48%	5.51%	-0.03%
931		●	6789	ローランド ディー. ジー.	2024/03/15	799,530	6.49%	-	-
932		●	6997	日本ケミコン	2024/03/15	1,452,999	6.62%	7.85%	-1.23%
933		●	7272	ヤマハ発動機	2024/03/15	64,662,265	6.15%	5.79%	0.36%
934		●	7383	ネットプロテクションズホールディングス	2024/03/15	5,253,923	5.41%	-	-
935		●	7735	SCREENホールディングス	2024/03/15	7,169,605	7.06%	6.56%	0.50%
936		●	7821	前田工織	2024/03/15	2,166,251	6.13%	7.26%	-1.13%
937		●	7840	フランスベッドホールディングス	2024/03/15	3,969,543	8.86%	-	-
938		●	7974	任天堂	2024/03/15	64,958,069	5.00%	-	-
939		●	8011	三陽商会	2024/03/15	738,258	5.85%	5.50%	0.35%
940		●	8086	ニプロ	2024/03/15	14,649,383	7.72%	7.64%	0.08%
941		●	8233	高島屋	2024/03/15	15,394,074	8.17%	7.55%	0.62%
942		●	8282	ケーズホールディングス	2024/03/15	10,074,211	5.30%	-	-
943		●	8304	あおぞら銀行	2024/03/15	6,017,951	5.09%	6.88%	-1.79%
944		●	8473	SBホールディングス	2024/03/15	19,315,866	6.86%	7.44%	-0.58%
945		●	8804	東京建物	2024/03/15	15,965,297	7.63%	6.29%	1.34%
946		●	8972	KDX不動産投資法人	2024/03/15	236,989	5.72%	5.88%	-0.16%
947		●	8984	大和ハウスリート投資法人	2024/03/15	159,393	6.87%	7.22%	-0.35%
948		●	9009	京成電鉄	2024/03/15	9,196,419	5.33%	5.06%	0.27%
949		●	9749	富士ソフト	2024/03/15	3,581,866	5.31%	5.77%	-0.46%
950		●	6817	スマグコーポレーション	2024/03/19	3,980,884	12.11%	11.14%	0.97%
951		●	2427	アウトソーシング	2024/03/21	15,691,457	12.45%	12.97%	-0.52%
952		●	7816	スノーピーク	2024/03/21	5,505,931	14.44%	13.91%	0.53%
953		●	3391	ツルハホールディングス	2024/03/22	5,716,442	11.55%	11.86%	-0.31%
954		●	6658	シライ電子工業	2024/03/22	2,199,200	13.19%	13.94%	-0.75%
955		●	1968	太平電業	2024/03/25	2,413,795	10.98%	11.29%	-0.31%
956		●	2001	ニッポン	2024/03/25	10,950,495	11.09%	10.56%	0.53%
957		●	2427	アウトソーシング	2024/03/25	15,484,578	12.29%	12.45%	-0.16%
958		●	3391	ツルハホールディングス	2024/03/25	5,353,436	10.81%	11.55%	-0.74%
959		●	2427	アウトソーシング	2024/03/26	12,669,707	10.05%	12.29%	-2.24%
960		●	3109	シキボウ	2024/03/26	1,745,306	13.36%	-	-
961		●	2427	アウトソーシング	2024/03/27	4,381,010	3.48%	10.05%	-6.57%
962		●	1968	太平電業	2024/03/28	2,167,795	9.86%	10.98%	-1.12%
963	野村證券	●	6658	シライ電子工業	2024/03/28	1,887,800	11.32%	13.19%	-1.87%
964		●	8700	丸八証券	2024/03/28	233,100	5.77%	6.83%	-1.06%
965		●	1518	三井松島ホールディングス	2024/03/29	755,834	5.79%	5.69%	0.10%
966		●	1878	大東建託	2024/03/29	2,562,305	3.71%	5.46%	-1.75%
967		●	2164	地域新聞社	2024/03/29	106,700	4.94%	5.11%	-0.17%
968		●	2432	ディー・エヌ・エー	2024/03/29	6,603,321	5.41%	5.46%	-0.05%
969		●	2501	サッポロホールディングス	2024/03/29	4,948,893	6.28%	5.91%	0.37%
970		●	2531	宝ホールディングス	2024/03/29	9,689,749	4.91%	7.36%	-2.45%
971		●	3086	J. フロント リテイリング	2024/03/29	13,928,797	5.15%	-	-
972		●	3109	シキボウ	2024/03/29	1,593,806	12.20%	13.36%	-1.16%
973		●	3328	BEEENOS	2024/03/29	979,258	7.57%	8.12%	-0.55%
974		●	3436	SUMCO	2024/03/29	22,176,185	6.33%	5.95%	0.38%
975		●	3479	ティーケーピー	2024/03/29	2,169,557	5.12%	-	-
976		●	3563	FOOD & LIFE COMPANIES	2024/03/29	6,091,395	5.25%	5.74%	-0.49%
977		●	3569	セーレン	2024/03/29	5,592,738	7.85%	8.61%	-0.76%
978		●	4188	三菱ケミカルグループ	2024/03/29	69,434,637	4.61%	6.00%	-1.39%
979		●	4203	住友ベークライト	2024/03/29	5,594,706	5.97%	6.87%	-0.90%
980		●	4307	野村総合研究所	2024/03/29	147,986,476	25.48%	24.44%	1.04%
981		●	4343	イオンファンタジー	2024/03/29	1,018,607	5.15%	6.25%	-1.10%
982		●	4620	藤倉化成	2024/03/29	2,260,776	7.33%	8.36%	-1.03%
983		●	4751	サイバーエージェント	2024/03/29	31,391,044	6.05%	6.89%	-0.84%
984		●	4819	デジタルガレージ	2024/03/29	2,191,062	4.60%	5.13%	-0.53%
985		●	4911	資生堂	2024/03/29	31,280,379	7.82%	7.14%	0.68%
986		●	5202	日本板硝子	2024/03/29	6,123,263	6.70%	7.18%	-0.48%
987		●	5214	日本電気硝子	2024/03/29	9,573,254	9.62%	9.48%	0.14%
988		●	5232	住友大阪セメント	2024/03/29	2,098,074	6.11%	7.73%	-1.62%
989		●	5301	東海カーボン	2024/03/29	17,811,386	7.92%	8.29%	-0.37%
990		●	5333	日本碍子	2024/03/29	18,822,360	6.03%	7.15%	-1.12%
991		●	5401	日本製鉄	2024/03/29	59,808,871	5.89%	5.82%	0.07%
992		●	5541	大平洋金属	2024/03/29	869,434	4.44%	8.70%	-4.26%
993		●	6104	芝浦機械	2024/03/29	1,579,562	5.86%	5.92%	-0.06%
994		●	6113	アマダ	2024/03/29	26,833,214	7.87%	6.99%	0.88%
995		●	6141	DMG森精機	2024/03/29	10,556,555	7.64%	6.32%	1.32%
996		●	6146	ディスコ	2024/03/29	5,936,557	5.48%	-	-
997		●	6227	Alメカテック	2024/03/29	511,700	9.09%	7.40%	1.69%
998		●	6264	マルマエ	2024/03/29	589,417	4.52%	5.06%	-0.54%
999		●	6315	TOWA	2024/03/29	1,530,014	6.11%	5.99%	0.12%
1000		●	6363	西島製作所	2024/03/29	965,043	3.32%	5.00%	-1.68%
1001		●	6472	NTN	2024/03/29	48,103,322	8.21%	8.28%	-0.07%
1002		●	6526	ソシオネクスト	2024/03/29	22,319,128	12.51%	6.18%	6.33%
1003		●	6556	ウェルビー	2024/03/29	316,246	1.15%	7.82%	-6.67%
1004		●	6590	芝浦メカトロニクス	2024/03/29	782,430	5.60%	5.48%	0.12%
1005		●	6619	ダブル・スコープ	2024/03/29	3,820,330	6.92%	7.85%	-0.93%

No.	提出者	グループ区分(●)	証券コード	会社名	報告義務発生日	保有株券等の数	株券等保有割合	前回株券等保有割合	増減率
1006		●	6789	ローランド ディー. ジー.	2024/03/29	753,630	6.12%	6.49%	-0.37%
1007		●	6855	日本電子材料	2024/03/29	1,310,319	10.36%	10.33%	0.03%
1008		●	6871	日本マイクロニクス	2024/03/29	2,058,778	5.14%	5.34%	-0.20%
1009		●	6920	レーザータック	2024/03/29	7,105,596	7.54%	7.31%	0.23%
1010		●	6951	日本電子	2024/03/29	3,500,934	6.79%	8.57%	-1.78%
1011		●	7013	IHI	2024/03/29	8,192,424	5.30%	5.01%	0.29%
1012		●	7599	IDOM	2024/03/29	4,591,659	4.30%	5.02%	-0.72%
1013		●	7689	コバ・コーポレーション	2024/03/29	114,600	3.87%	5.01%	-1.14%
1014		●	7735	SCREENホールディングス	2024/03/29	6,681,191	6.58%	7.06%	-0.48%
1015		●	7762	シチズン時計	2024/03/29	14,813,817	6.02%	6.91%	-0.89%
1016	野村證券	●	7821	前田工織	2024/03/29	1,749,405	5.40%	6.13%	-0.73%
1017		●	7840	フランスベッドホールディングス	2024/03/29	4,006,294	8.94%	8.86%	0.08%
1018		●	7956	ピジョン	2024/03/29	8,233,305	6.77%	7.15%	-0.38%
1019		●	8002	丸紅	2024/03/29	84,044,701	5.01%	-	-
1020		●	8051	山善	2024/03/29	8,497,298	7.81%	8.54%	-0.73%
1021		●	8253	クレディセゾン	2024/03/29	14,710,687	7.93%	8.38%	-0.45%
1022		●	8473	SBIホールディングス	2024/03/29	18,702,932	6.74%	6.86%	-0.12%
1023		●	8876	リログループ	2024/03/29	7,974,199	5.17%	-	-
1024		●	8984	大和ハウスリート投資法人	2024/03/29	152,697	6.58%	6.87%	-0.29%
1025		●	9104	商船三井	2024/03/29	21,183,547	5.85%	5.88%	-0.03%
1026		●	9749	富士ソフト	2024/03/29	3,751,312	5.57%	5.31%	0.26%
1027		●	6573	アジャイルメディア・ネットワーク	2024/03/04	16,529,779	55.90%	56.97%	-1.07%
1028		●	6573	アジャイルメディア・ネットワーク	2024/03/07	16,213,779	54.83%	55.90%	-1.07%
1029		●	6573	アジャイルメディア・ネットワーク	2024/03/08	15,587,479	52.71%	54.83%	-2.12%
1030	鈴木商店	●	6573	アジャイルメディア・ネットワーク	2024/03/15	15,273,779	51.65%	52.71%	-1.06%
1031		●	6573	アジャイルメディア・ネットワーク	2024/03/18	12,899,079	46.78%	51.65%	-4.87%
1032		●	6573	アジャイルメディア・ネットワーク	2024/03/19	12,280,479	44.54%	46.78%	-2.24%
1033	鈴与		9204	スカイマーク	2024/03/21	7,850,000	13.01%	-	-
1034	鈴与ホールディングス		9204	スカイマーク	2024/03/21	3,586,086	5.94%	13.01%	-7.07%
1035	實業之日本社	●	6634	ネクスグループ	2024/03/27	12,491,886	45.75%	47.24%	-1.49%
1036	讀賣テレビ放送		9404	日本テレビホールディングス	2019/09/01	17,133,160	6.49%	6.01%	0.48%

【注意事項】

- ・ 表中の個別の事案は、主に3月中に提出されたEDINET情報に関するJSS社内データベースから抽出したものです(提出者名順)。但し、個人からの提出分と自己株式取得に係わる提出分は原則として除外しました。
- ・ 「グループ区分」の●は、複数の共同保有者による、合計の保有株式数や保有比率を示しています。

✓ 海外投資家はわずかに売り越し

東京証券取引所の発表によると3月（3月4日から3月29日まで）の機関投資家の動向（2市場の売買金額ベース）は次の通りでした。

◆海外投資家

海外投資家は、1月、2月は買い越しでしたが、3月は276億円の売り越しに転じました。

（尚、大証上場の日本株先物7銘柄＊合計のネット売買残高は1兆5,920億円の売り越しでした。）

＊日経225、日経225mini、日経225マイクロ、TOPIX、ミニTOPIX、JPX日経400、東証グロース市場250指数の各先物

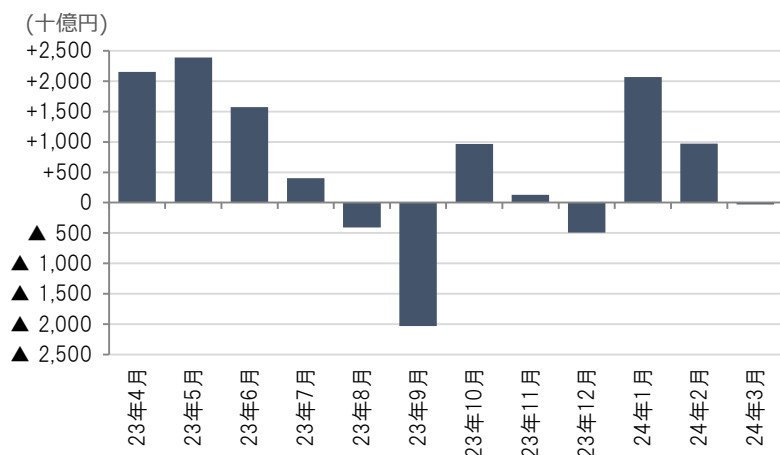

◆信託銀行・投資信託

信託銀行・投資信託は、2兆5,549億円の売り越しでした。

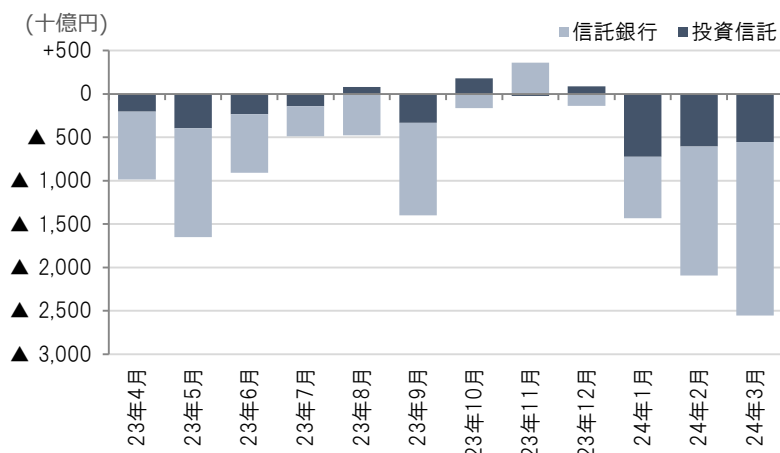

（東証「投資部門別売買状況」）

本資料の著作権につきましては、日本シェアホルダーサービスに帰属します。本資料は信頼できると思われる各種データから入手した情報に基づいておりますが、当社が当該情報全ての正確性を保証するものではありません。
本資料は情報提供を目的として作成したものであり、顧客の勧誘を目的として作成したものではありません。