

1～2ページ	: 本年3月総会における株主提案
2ページ	: 大和アセットマネジメントの議決権行使基準改定
3～14ページ	: 森を歩けば ― 大量保有報告書の世界を散策
15ページ	: 機関投資家動向（「投資部門別売買状況」から）



本年3月総会における株主提案

✓ 国内投資家は配当決定機関の変更や役員報酬の個別開示に賛成

3月決算企業の株主総会も目前に迫り、新聞等でも関連記事などが増えていますが、やはり注目度が高いのが株主提案です。対象となった企業数は過去最多に上っており、特にアクティビストからの提案を受けるケースが増加しています。本稿では東証プライム市場上場企業の本年3月総会の株主提案の内容を確認し、直近の動向を整理します。本年3月総会における株主提案の内容と結果は下表のとおりです。

東証プライム市場上場企業の本年3月総会の株主提案の内容と結果

企業	提案者	議案分類	内容	可決/否決	賛成率	主要国内10投資家のうち賛成*
A社	3D Investment Partners	役員選任	監査役(弁護士、M&A知見)	否決	40.3%	0機関
		株主還元	自己株式取得	否決	39.6%	0機関
B社	Dalton Investments	定款変更	東証PBR改善要請に関する開示	否決	30.1%	5機関
		株主還元	自己株式取得	否決	-	2機関
		定款変更	剰余金配当等を株主総会決議で可能とする	否決	42.9%	9機関
		報酬	譲渡制限付株式報酬変更	否決	11.4%	0機関
C社	Nippon Value Investors	株主還元	自己株式取得	否決	19.4%	2機関
D社	Nippon Active Value Fund	報酬	譲渡制限付株式報酬変更	否決	11.8%	0機関
		株主還元	自己株式取得	否決	15.1%	2機関
		定款変更	社外取締役の割合(過半数)	否決	15.8%	1機関
E社	LIM Advisors	株主還元	自己株式取得	否決	13.4%	3機関
		定款変更	取締役報酬の個別開示	否決	22.2%	6機関
		定款変更	キャッシュ・マネジメント・システムに関する開示	否決	12.8%	1機関
F社	LIM Advisors	株主還元	自己株式取得	否決	18.8%	0機関
		定款変更	取締役報酬の個別開示	否決	27.7%	6機関
G社	Nippon Value Investors	株主還元	自己株式取得	否決	18.4%	3機関

* 主要国内10投資家は、アセットマネジメントOne、大和アセットマネジメント、日興アセットマネジメント、野村アセットマネジメント、ブラックロック・ジャパン、三井住友DSアセットマネジメント、三井住友トラスト・アセットマネジメント、三菱UFJアセットマネジメント、三菱UFJ信託銀行、りそなアセットマネジメント。

議案の提案者は全て一般的にアクティビストに分類される機関投資家となっています。議案の種類としては自己株式の取得を求める議案が最も多くなっており、対象となった7社全てで提案されていることが確認できます。提案の理由として資本効率性等に言及する議案が多いようです。国内機関投資家の賛成も一定程度確認されています。

国内機関投資家の賛成が多かったのが剰余金の配当等を株主総会決議で可能とする旨の定款変更議案(B社、賛成9機関)と取締役報酬の個別開示を求める定款変更議案(E社・F社、賛成6機関)でした。また、B社に提案された東証のPBR改善要請に基づく現状評価や取組みの開示を求める定款変更議案も主要国内10投資家のうち5機関が賛成しています。

そのほか報酬議案も2件確認されますが、主要国内機関投資家の賛成は確認されず、賛成率も比較的低水準にとどまったようです。いずれの議案も「取締役と株主の価値共有」を謳い、現行の株式報酬の増額を求める内容となっています。

本年3月総会は、総じて東証のPBR改善要請の影響が強く見られた株主提案が多かったとの印象です。6月総会でも株主還元に関する議案が多くなっており、この傾向は続いていると考えられます。



大和アセットマネジメントの議決権行使基準改定

- ✓ シーズン2回目の改定、補欠役員の選任でも独立性考慮

大和アセットマネジメントは、5月15日に議決権行使基準の改定を公表しました。例年同様、「シーズン2回目」の改定となっています。

同社はこれまで補欠役員の選任については「会社提案を尊重」してきましたが、本年6月以降、東証の独立役員の要件を満たしていると確認できない社外役員候補者には反対することとしました。

また、業績基準とキャッシュリッチ基準について表現の修正が行われていますが実質的な変更はありません。

「議決権行使方針(国内株式)の見直しおよび検討課題について」

<https://www.daiwa-am.co.jp/company/managed/revguideline.pdf>

「議決権の行使に関する方針(国内株式)」

https://www.daiwa-am.co.jp/company/managed/guideline_03.pdf

✓ 光通信の保有増加続く

【5月 月間サマリー】

	新規 5%超	増加	増減なし	減少	5%未満に 減少	合計	参照No.
< 全体 >	132	230	38	267	147	814	

▼ 提出件数の上位4社(外資系資産運用機関グループ)

ブラックロック・グループ	6	15		3	10	34	357-390
FMR LLC	1	6	2	4	6	19	53-71
キャピタル・グループ	3	1	1	3	1	9	252-260
マッコーリー バンク リミテッド	1			8		9	408-416

▼ 注目の機関投資家 <50音順>

3D Investment Partners Pte. Ltd.	1					1	2
Evo Fund	1	1		25	2	29	21-49
NIPPON ACTIVE VALUE FUND PLC	2	7			1	10	111-120
Oasis Management Company Ltd.		2				2	128-129
アセット・バリュー・インベスターズ・リミテッド	1	1		4		6	180-185
いちごアセットマネジメント・インターナショナル		1	1			2	211-212
インダス・キャピタル・パートナーズ	1					1	214
エフィッシモ キャピタル マネージメント		4		1		5	236-240
シティインデックスイレブンス	2	6		3		11	274-284
シルチェスター・インターナショナル・ インベスターズ・エルエルピー	1			2	1	4	297-300
シンフォニー・フィナンシャル・パートナーズ (シンガポール)ピーティーイー・リミテッド	1	2				3	301-303
ストラテジックキャピタル		2		1		3	306-308
タイヨウ・バシフィック・パートナーズ・エルピー					2	2	312-313
ノルウェー銀行			1	1		2	330-331
光通信	5	23		3		31	516-546
ブランドス・インベストメント・パートナーズ・エル・ピー	1	1				2	391-392
整理回収機構					1	1	672
南青山不動産		1				1	686

▼ 4機関以上から報告書が提出された企業

三井松島ホールディングス	2	7		4	2	15	148,154,274,275,276, 277,278,279,280,281, 282,283,596,723,763 (4機関)
ジャステック	1	1			2	4	126,466,720,759 (4機関)
ギフトィ		3		1		4	196,352,586,772 (4機関)

No.	提出者	グループ区分(●)	証券コード	会社名	報告義務発生日	保有株券等の数	株券等保有割合	前回株券等保有割合	増減率
1	23. 7	●	7354	ダイレクトマーケティングミックス	2024/05/27	4,610,800	9.64%	9.54%	0.10%
2	3D Investment Partners Pte. Ltd.		9024	西武ホールディングス	2024/05/07	16,207,437	5.01%	-	-
3	AAA	●	5998	アドバネクス	2024/05/14	1,822,100	43.87%	42.84%	1.03%
4			1904	大成温調	2024/05/20	631,668	9.01%	8.64%	0.37%
5	APIP, Inc.		1904	大成温調	2024/05/28	381,668	5.44%	9.01%	-3.57%
6			1904	大成温調	2024/05/30	131,668	1.88%	5.44%	-3.56%
7	Asian Asset Acquisition Pte. Ltd.		4496	コマースOneホールディングス	2022/05/06	1,708,000	22.70%	22.94%	-0.24%
8	Black Clover Limited		9476	中央経済社ホールディングス	2024/05/20	189,000	4.30%	5.52%	-1.22%
9			1921	巴コーポレーション	2024/05/28	3,060,800	7.51%	6.46%	1.05%
10	Caia Project		3070	アマガサ	2024/04/29	0	0.00%	7.37%	-7.37%
11			4563	アンジェス	2024/05/13	33,714,907	13.03%	15.74%	-2.71%
12	CANTOR FITZGERALD EUROPE		4563	アンジェス	2024/05/24	30,030,100	11.59%	13.03%	-1.44%
13			4576	デ・ウエスタン・セラピテクス研究所	2024/06/03	13,000,000	28.71%	-	-
14	CARPE DIEM		9265	ヤマシタヘルスケアホールディングス	2024/05/07	2,553,000	10.40%	9.10%	1.30%
15			4179	ジーネクスト	2024/05/15	318,700	7.56%	6.45%	1.11%
16	CARTA HOLDINGS		4015	ペイクラウドホールディングス	2024/01/01	821,900	6.93%	7.47%	-0.54%
17			4015	ペイクラウドホールディングス	2024/05/31	917,900	5.84%	6.93%	-1.09%
18	Church & Dwight Japan合同会社		4930	グラフィコ	2024/05/29	929,842	94.07%	-	-
19	CIS		7227	アスカ	2024/05/13	1,371,800	24.00%	21.94%	2.06%
20	E&E		7134	アップガレージグループ	2024/05/17	5,694,300	72.08%	72.08%	0.00%
21		●	3350	メタブラネット	2024/04/11	18,505,683	16.14%	17.36%	-1.22%
22		●	3350	メタブラネット	2024/04/22	16,966,283	14.79%	16.14%	-1.35%
23		●	3667	enish	2024/05/01	4,585,000	14.68%	15.50%	-0.82%
24		●	4586	mdレックス	2024/05/01	7,605,900	13.85%	14.62%	-0.77%
25		●	8894	REVOLUTION	2024/05/01	61,317,976	9.17%	11.80%	-2.63%
26		●	2586	フルッタフルッタ	2024/05/02	69,465,020	39.50%	40.02%	-0.52%
27		●	4586	mdレックス	2024/05/07	7,061,200	13.06%	13.85%	-0.79%
28		●	6731	ピクセラ	2024/05/08	2,401,528	9.09%	10.30%	-1.21%
29		●	2762	SANKO MARKETING FOODS	2024/05/09	5,904,418	17.11%	17.77%	-0.66%
30		●	4883	モダリス	2024/05/09	9,868,464	18.73%	19.48%	-0.75%
31		●	4586	mdレックス	2024/05/10	6,517,500	12.18%	13.06%	-0.88%
32		●	3667	enish	2024/05/13	4,222,200	13.67%	14.68%	-1.01%
33		●	4586	mdレックス	2024/05/13	5,871,200	11.09%	12.18%	-1.09%
34		●	6731	ピクセラ	2024/05/13	2,134,928	8.08%	9.09%	-1.01%
35	Evo Fund	●	3667	enish	2024/05/14	3,875,600	12.75%	13.67%	-0.92%
36		●	3823	THE WHY HOW DO COMPANY	2024/05/15	31,016,300	24.01%	24.63%	-0.62%
37		●	4586	mdレックス	2024/05/15	5,364,900	10.33%	11.09%	-0.76%
38		●	3350	メタブラネット	2024/05/16	15,349,283	9.03%	14.79%	-5.76%
39		●	3667	enish	2024/05/16	3,561,600	11.93%	12.75%	-0.82%
40		●	6731	ピクセラ	2024/05/16	1,836,428	6.95%	8.08%	-1.13%
41		●	3350	メタブラネット	2024/05/20	10,690,083	6.29%	9.03%	-2.74%
42		●	3350	メタブラネット	2024/05/21	4,000,083	2.35%	6.29%	-3.94%
43		●	6731	ピクセラ	2024/05/21	1,519,028	5.75%	6.95%	-1.20%
44		●	3823	THE WHY HOW DO COMPANY	2024/05/24	29,681,400	23.32%	24.01%	-0.69%
45		●	6731	ピクセラ	2024/05/24	2,257,628	8.23%	5.75%	2.48%
46		●	4883	モダリス	2024/05/27	9,738,761	18.42%	18.73%	-0.31%
47		●	6731	ピクセラ	2024/05/28	668,028	2.44%	8.23%	-5.79%
48		●	3557	ユナイテッド&コレクティブ	2024/05/29	904,400	15.51%	16.12%	-0.61%
49		●	5337	ダントーホールディングス	2024/05/31	3,600,000	9.09%	-	-
50	First Link Inc Limited		2338	クオンタムソリューションズ	2024/04/05	8,333,222	19.11%	21.40%	-2.29%
51			2338	クオンタムソリューションズ	2024/05/10	7,833,222	17.96%	19.11%	-1.15%
52			2338	クオンタムソリューションズ	2024/05/18	7,833,222	17.96%	17.96%	0.00%
53			2475	WDBホールディングス	2024/05/15	1,495,962	7.46%	6.27%	1.19%
54			3134	Hamee	2024/05/15	944,721	5.80%	5.80%	0.00%
55			3626	TIS	2024/05/15	14,792,704	6.26%	5.15%	1.11%
56			3964	オークネット	2024/05/15	1,669,037	6.74%	5.70%	1.04%
57			4212	積水樹脂	2024/05/15	2,003,174	6.01%	7.33%	-1.32%
58			4485	JTOWER	2024/05/15	1,189,288	4.63%	7.53%	-2.90%
59			6623	愛知電機	2024/05/15	429,840	4.52%	5.79%	-1.27%
60			7229	ユタカ技研	2024/05/15	616,685	4.16%	5.44%	-1.28%
61			7509	アイエーグループ	2024/05/15	96,260	5.85%	7.08%	-1.23%
62	FMR LLC		7595	アルゴグラフィックス	2024/05/15	2,058,438	9.21%	8.18%	1.03%
63			8074	コアサ商事	2024/05/15	1,924,733	8.71%	7.62%	1.09%
64			8917	ファースト住建	2024/05/15	1,683,400	9.96%	9.96%	0.00%
65			9055	アルプス物流	2024/05/15	232,600	0.66%	7.59%	-6.93%
66			3148	クリエイトSDホールディングス	2024/05/31	4,553,956	6.82%	6.79%	0.03%
67			3673	ブロードリーフ	2024/05/31	7,319,271	7.48%	8.70%	-1.22%
68			4662	フォーカスシステムズ	2024/05/31	855,796	5.25%	-	-
69			6136	オーエスジー	2024/05/31	5,422,221	5.47%	6.10%	-0.63%
70			7636	ハンズマン	2024/05/31	621,600	4.28%	5.31%	-1.03%
71		●	7741	HOYA	2024/05/31	12,962,749	3.69%	5.00%	-1.31%
72	GLOBAL MANAGEMENT PARTNERS LIMITED		4124	大阪油化工業	2024/05/24	136,300	12.70%	11.59%	1.11%
73	Gold Pacific Global Limited		3726	フォーシーズHD	2024/06/06	1,931,300	19.16%	10.04%	9.12%
74	Goodhart Partners LLP		6918	アパールデータ	2024/05/08	1,003,700	13.53%	12.42%	1.11%
75			6918	アパールデータ	2024/05/23	1,082,900	14.60%	13.53%	1.07%
76	Hony Link Co-Investment, L. P.		2338	クオンタムソリューションズ	2024/05/18	0	0.00%	5.10%	-5.10%
77	IKI	●	7674	NATTY SWANKYホールディングス	2024/05/16	650,800	26.60%	11.39%	15.21%
78	INCJ		9348	ispace	2024/05/13	4,055,800	4.35%	5.41%	-1.06%
79	JFEエンジニアリング		9517	イーレックス	2024/05/30	4,391,400	5.90%	-	-
80	JFEスチール	●	9991	ジェコス	2024/05/10	13,320,244	39.41%	59.41%	-20.00%
81	JICベンチャー・グロース・インベストメンツ		4894	クオリパス	2024/05/31	394,800	4.95%	6.62%	-1.67%
82	JKMTファイナンス		3121	マーチャント・バンカーズ	2024/05/08	2,304,500	7.81%	8.82%	-1.01%
83		●	3436	SUMCO	2024/05/15	13,058,374	3.73%	5.48%	-1.75%
84		●	4887	サイイグループホールディングス	2024/05/15	3,332,505	7.61%	6.96%	0.65%
85	JPモルガン・アセット・マネジメント	●	8697	日本取引所グループ	2024/05/15	21,097,253	4.04%	5.15%	-1.11%
86		●	4887	サイイグループホールディングス	2024/05/31	3,149,325	7.19%	7.61%	-0.42%
87		●	5838	楽天銀行	2024/05/31	14,598,829	8.37%	8.21%	0.16%
88		●	7342	ウェルスナビ	2024/05/31	2,908,397	4.92%	5.61%	-0.69%

No.	提出者	グループ区分(●)	証券コード	会社名	報告義務発生日	保有株券等の数	株券等保有割合	前回株券等保有割合	増減率
89	JPモルガン証券	●	4565	ネクスセラファーマ	2024/05/31	4,240,293	4.58%	5.11%	-0.53%
90	Jトラスト		3260	エスボア	2024/05/10	101,300	5.46%	6.47%	-1.01%
91			3260	エスボア	2024/05/28	82,200	4.43%	5.46%	-1.03%
92	K&Pパートナーズ		5840	日本総検	2024/05/21	53,000	7.97%	10.98%	-3.01%
93			184A	学びエイト	2024/05/28	548,300	24.39%	-	-
94			4564	オンコセラビー・サイエンス	2024/05/15	48,000,000	17.67%	18.41%	-0.74%
95	Long Corridor Asset Management Limited		4564	オンコセラビー・サイエンス	2024/05/20	44,000,000	16.20%	17.67%	-1.47%
96			4564	オンコセラビー・サイエンス	2024/05/22	44,000,000	16.20%	16.20%	0.00%
97			4564	オンコセラビー・サイエンス	2024/05/24	34,300,000	12.63%	16.20%	-3.57%
98			4564	オンコセラビー・サイエンス	2024/06/05	32,300,000	11.89%	12.63%	-0.74%
99	Megazone Cloud Corporation		4777	ガーラ	2024/05/27	9,203,700	32.84%	35.12%	-2.28%
100		●	5210	日本山村硝子	2024/05/10	596,000	5.35%	-	-
101		●	5210	日本山村硝子	2024/05/14	748,000	6.71%	5.35%	1.36%
102	MI2	●	5210	日本山村硝子	2024/05/16	925,000	8.30%	6.71%	1.59%
103		●	6209	リケンNPR	2024/05/16	1,346,186	4.78%	7.13%	-2.35%
104	MIRI Capital Management LLC		3804	システム ディ	2024/05/21	1,081,900	16.65%	15.63%	1.02%
105			3030	ハブ	2022/10/01	2,517,600	19.62%	19.62%	0.00%
106	MIXI		7372	デコルテ・ホールディングス	2022/10/01	1,532,400	27.03%	27.03%	0.00%
107	MMXXベンチャーズ・リミテッド		3350	メタプラネット	2024/05/20	35,880,800	28.39%	33.28%	-4.89%
108			3350	メタプラネット	2024/05/23	32,206,000	18.49%	28.39%	-9.90%
109	Nagata and Company		2395	新日本科学	2024/05/28	16,788,600	40.33%	37.87%	2.46%
110	NAJホールディングス		6946	日本アビオニクス	2024/05/10	1,938,062	57.80%	50.43%	7.37%
111		●	8708	アイザワ証券グループ	2024/05/02	0	0.00%	12.39%	-12.39%
112		●	7676	グッドスピード	2024/05/07	988,900	26.14%	24.92%	1.22%
113		●	4549	栄研化学	2024/05/09	4,617,200	11.98%	10.47%	1.51%
114		●	7676	グッドスピード	2024/05/10	1,027,400	27.15%	26.14%	1.01%
115	NIPPON ACTIVE VALUE FUND PLC	●	4212	積水樹脂	2024/05/14	1,682,300	5.05%	-	-
116		●	5930	文化シヤッター	2024/05/15	5,930,400	8.21%	7.13%	1.08%
117		●	5922	那須電機鉄工	2024/05/16	65,200	5.43%	-	-
118		●	9058	トランコム	2024/05/16	758,500	7.35%	6.33%	1.02%
119		●	7676	グッドスピード	2024/05/20	1,067,200	28.21%	27.15%	1.06%
120		●	7676	グッドスピード	2024/05/28	1,105,600	29.22%	28.21%	1.01%
121	Nippon Opportunity Management LLC		8107	キムラタン	2024/05/31	13,538,400	5.29%	6.81%	-1.52%
122	NISSOホールディングス		6551	ツナググループ・ホールディングス	2024/05/17	1,560,899	18.06%	-	-
123			7886	ヤマト・インダストリー	2024/05/15	71,300	5.35%	-	-
124	NOMURA INTERNATIONAL PLC		7886	ヤマト・インダストリー	2024/05/31	88,200	6.62%	5.35%	1.27%
125	NSHD	●	8705	日産証券グループ	2024/05/30	37,789,500	62.92%	67.23%	-4.31%
126	NTTデータ		9717	ジャステック	2025/05/23	15,278,492	82.10%	-	-
127	NXC Corporation	●	3659	ネクソン	2024/05/30	417,771,600	49.70%	49.14%	0.56%
128	Oasis Management Company Ltd.		3549	クスのアオキホールディングス	2024/05/09	6,460,732	6.83%	5.50%	1.33%
129			3549	クスのアオキホールディングス	2024/05/14	9,151,532	9.67%	6.83%	2.84%
130	PKSHA Technology		7379	サーキュレーション	2024/06/03	620,600	7.39%	-	-
131			4439	東名	2022/03/31	304,400	4.15%	5.16%	-1.01%
132	SAMARANG UCITS		5280	ヨシコン	2022/06/02	321,918	4.01%	5.01%	-1.00%
133			7320	日本リビング保証	2024/05/29	262,600	5.13%	-	-
134	SBI Ventures Two	●	4892	サイフーズ	2024/05/29	988,200	12.15%	11.70%	0.45%
135		●	4883	モダリス	2024/05/14	2,125,821	5.78%	5.73%	0.05%
136	SBIインベストメント	●	149A	シンカ	2024/05/24	339,300	10.74%	10.84%	-0.10%
137		●	5131	リンカーズ	2024/05/27	1,544,900	11.24%	11.15%	0.09%
138		●	3691	デジタルプラス	2024/05/13	425,000	10.97%	12.15%	-1.18%
139	SBIキャピタル	●	6048	デザインワン・ジャパン	2024/05/15	2,208,900	14.55%	14.64%	-0.09%
140	SBIホールディングス		3902	メディカル・データ・ビジョン	2024/05/23	12,376,114	30.92%	29.86%	1.06%
141			3645	メディカルネット	2024/05/15	477,295	4.43%	6.18%	-1.75%
142			4393	バンク・オブ・イノベーション	2024/05/15	232,664	5.81%	6.17%	-0.36%
143	SBI証券		7777	スリー・ディー・マトリックス	2024/05/15	4,844,700	6.11%	5.84%	0.27%
144			4393	バンク・オブ・イノベーション	2024/05/31	245,864	6.14%	5.81%	0.33%
145			4882	ペルセウスプロテオミクス	2024/05/31	642,800	5.22%	-	-
146			2656	ベクター	2024/04/30	4,500,000	18.95%	-	-
147	Seacastle Singapore Pte. Ltd		8783	GFA	2024/05/09	3,176,626	22.58%	23.08%	-0.50%
148		●	1518	三井松島ホールディングス	2024/05/15	677,330	5.18%	-	-
149		●	2767	円谷フィールズホールディングス	2024/05/15	5,026,100	7.24%	7.49%	-0.25%
150		●	7921	TAKARA & COMPANY	2024/05/15	1,267,176	9.63%	6.39%	3.24%
151		●	8125	ウキタ	2024/05/15	2,045,817	3.93%	6.90%	-2.97%
152	SMBC日興証券	●	173A	ハンモック	2024/05/15	117,100	2.69%	6.42%	-3.73%
153		●	3569	セーレン	2024/05/30	7,530,950	11.65%	10.38%	1.27%
154		●	1518	三井松島ホールディングス	2024/05/31	407,630	3.12%	5.18%	-2.06%
155			4888	ステラファーマ	2024/05/31	2,618,300	7.79%	9.52%	-1.73%
156		●	7420	佐島電機	2024/05/31	726,926	4.05%	6.23%	-2.18%
157		●	7921	TAKARA & COMPANY	2024/05/31	1,034,076	7.86%	9.63%	-1.77%
158	SUN ORGANIC FARM		2134	燦キャピタルマネージメント	2024/05/30	400,000,000	73.86%	-	-
159	Swiss-Asia Financial Services Pte. Ltd.		6772	東京コスモス電機	2024/05/17	212,600	13.45%	12.42%	1.03%
160			9696	ウィザース	2024/05/20	1,685,100	16.62%	15.59%	1.03%
161	T. MAKE		6085	アーキテクト・スタジオ・ジャパン	2024/03/28	650,000	19.09%	-	-
162	Tempered Investment Management LTD.		2150	ケアネット	2024/05/15	4,788,400	10.22%	9.20%	1.02%
163	UBE三菱セメント		1871	ビーエス三菱	2024/05/15	4,406,054	9.28%	10.28%	-1.00%
164	UGSアセットマネジメント		5357	ヨータイ	2024/05/20	1,900,900	9.70%	7.09%	2.61%
165	Unearth International Limited		6822	大井電気	2024/05/13	73,200	4.98%	6.42%	-1.44%
166	XYZ		6789	ローランド ディー・ジー.	2024/05/15	9,247,711	75.06%	-	-
167			6789	ローランド ディー・ジー.	2024/05/16	9,247,711	75.06%	75.06%	0.00%
168	Y. S. D.		2776	新都ホールディングス	2024/05/17	2,369,400	6.21%	9.59%	-3.38%
169			2776	新都ホールディングス	2024/05/17	2,369,400	6.21%	8.16%	-1.95%
170	YASNAG	●	7271	安永	2024/05/24	1,514,600	11.71%	11.71%	0.00%
171			2743	ピクセルカンパニーズ	2024/05/13	29,640,000	27.26%	-	-
172	YourTurn		2743	ピクセルカンパニーズ	2024/05/14	29,640,000	27.74%	27.26%	0.48%
173			2743	ピクセルカンパニーズ	2024/05/22	28,495,900	26.67%	27.74%	-1.07%
174			7063	Birdman	2024/05/27	3,300,000	39.18%	-	-
175	アーチザン・インベストメンツ・ジーピー・エルエルシー		6407	CKD	2024/05/15	4,038,600	5.95%	7.46%	-1.51%

No.	提出者	グループ区分(●)	証券コード	会社名	報告義務発生日	保有株券等の数	株券等保有割合	前回株券等保有割合	増減率
176	アイシン	●	7278	エクセディ	2024/05/29	14,430,400	29.70%	-	-
177		●	7278	エクセディ	2024/06/03	1,882,200	3.87%	29.70%	-25.83%
178	アイビス・キャピタル・パートナーズ		3810	サイバーステップ	2024/05/27	1,798,000	12.21%	17.09%	-4.88%
179			3810	サイバーステップ	2024/06/03	2,272,000	15.42%	12.21%	3.21%
180			6156	エーワン精密	2024/05/09	372,300	7.02%	8.04%	-1.02%
181			6156	エーワン精密	2024/05/20	318,600	6.01%	7.02%	-1.01%
182	アセット・バリュアー・インベスターズ・リミテッド		4347	フロードメディア	2024/05/22	400,493	5.06%	-	-
183			4347	フロードメディア	2024/05/28	482,593	6.10%	5.06%	1.04%
184			6156	エーワン精密	2024/05/30	264,800	5.00%	6.01%	-1.01%
185			9682	DTS	2024/05/31	2,479,146	5.26%	6.74%	-1.48%
186		●	2998	クリアル	2024/05/15	466,100	7.96%	6.69%	1.27%
187			3900	クラウドワークス	2024/05/15	917,200	5.83%	8.30%	-2.47%
188		●	4071	プラスアルファ・コンサルティング	2024/05/15	3,108,100	7.35%	6.10%	1.25%
189		●	8952	ジャパニリアルエステイト投資法人	2024/05/15	56,231	3.95%	5.09%	-1.14%
190		●	9338	INFORICH	2024/05/15	958,700	10.13%	9.12%	1.01%
191		●	9560	プログリット	2024/05/15	1,227,200	9.86%	8.11%	1.75%
192	アセットマネジメントOne	●	3466	ラサールロジポート投資法人	2024/05/24	190,073	10.18%	8.43%	1.75%
193			3900	クラウドワークス	2024/05/31	622,600	3.96%	5.83%	-1.87%
194		●	3994	マネーフォワード	2024/05/31	2,693,964	4.93%	6.15%	-1.22%
195		●	4435	カオナビ	2024/05/31	959,100	8.27%	7.85%	0.42%
196		●	4449	ギフトィ	2024/05/31	2,301,200	7.82%	6.67%	1.15%
197			5352	黒崎播磨	2024/05/31	2,370,500	6.50%	7.55%	-1.05%
198			6946	日本アビオニクス	2024/05/31	172,900	5.16%	-	-
199		●	7516	コーナン商事	2024/05/31	2,569,732	7.41%	7.55%	-0.14%
200		●	7826	フルヤ金属	2024/05/31	540,200	6.38%	5.08%	1.30%
201	アドミラルキャピタル		3070	アマガサ	2024/04/29	0	0.00%	16.76%	-16.76%
202	アミューズキャピタル	●	7374	コンフィデンス・インターワークス	2024/05/10	3,062,219	46.01%	56.37%	-10.36%
203	アムス・インターナショナル	●	1789	ETSホールディングス	2024/05/31	3,958,800	62.10%	62.10%	0.00%
204	ありあけキャピタル		8358	スルガ銀行	2024/05/13	10,923,000	5.54%	-	-
205		●	9055	アルプス物流	2016/04/01	17,318,400	48.82%	53.01%	-4.19%
206	アルプスアルパイン	●	9055	アルプス物流	2019/01/01	17,318,400	48.82%	48.82%	0.00%
207		●	9055	アルプス物流	2024/05/09	17,318,800	48.80%	48.82%	-0.02%
208	アンプロモーション		6334	明治機械	2024/05/23	1,338,900	11.74%	10.08%	1.66%
209	イーストスプリング・インベストメンツ(シンガポール)リミテッド		5801	古河電気工業	2024/05/15	2,758,700	3.90%	5.17%	-1.27%
210	イオン	●	3050	DCMホールディングス	2024/05/17	11,282,484	7.70%	6.70%	1.00%
211	いちごアセットマネジメント・インターナショナル・ピーティーイー・リミテッド	●	8975	いちごオフィスリート投資法人	2024/05/20	535,313	35.37%	35.37%	0.00%
212		●	8975	いちごオフィスリート投資法人	2024/05/30	576,880	37.10%	35.37%	1.73%
213	いなよしキャピタルパートナーズ		7074	トウエンティーフォーセブン	2024/05/16	3,690,200	64.03%	-	-
214	インダス・キャピタル・パートナーズ・エル・エル・シー		8358	スルガ銀行	2024/05/31	11,737,400	5.95%	-	-
215			1979	大気社	2024/05/15	1,921,400	5.72%	6.89%	-1.17%
216		●	2593	伊藤園	2024/05/15	5,649,002	4.58%	6.26%	-1.68%
217		●	4206	アイカ工業	2024/05/15	3,941,194	5.83%	7.19%	-1.36%
218		●	4540	ツムラ	2024/05/15	4,343,218	5.66%	7.81%	-2.15%
219		●	4548	生化学工業	2024/05/15	4,289,300	7.55%	9.55%	-2.00%
220	インベスコ・アセット・マネジメント	●	4732	ユー・エス・エス	2024/05/15	24,443,507	4.76%	6.37%	-1.61%
221		●	4733	オービックビジネスコンサルタント	2024/05/15	4,184,466	5.55%	6.96%	-1.41%
222		●	6727	ワコム	2024/05/15	8,073,900	5.31%	7.40%	-2.09%
223		●	7085	カープスホールディングス	2024/05/15	6,177,400	6.58%	7.61%	-1.03%
224		●	7458	第一興商	2024/05/15	6,432,842	5.88%	7.62%	-1.74%
225		●	7817	パラマウントベッドホールディングス	2024/05/15	3,608,000	5.84%	7.18%	-1.34%
226		●	7988	ニフコ	2024/05/15	5,943,149	5.93%	7.28%	-1.35%
227			3276	JPMC	2024/05/01	2,011,900	10.57%	11.60%	-1.03%
228	ヴァレックス・パートナーズ		5290	ベルテクスコーポレーション	2024/05/17	4,171,800	14.46%	13.42%	1.04%
229			4820	イーエムシステムズ(商号 EMシステムズ)	2024/05/22	8,592,800	11.53%	10.50%	1.03%
230			6333	帝国電機製作所	2024/05/28	2,638,000	14.27%	13.16%	1.11%
231	ウィズ・パートナーズ		3976	シャノン	2024/05/01	4,361,931	58.54%	57.31%	1.23%
232	エイチアンドワイ		9381	エアィティ	2024/06/02	7,836,000	32.77%	32.77%	0.00%
233	エスグラントコーポレーション	●	6770	アルプスアルパイン	2024/05/07	27,607,000	12.59%	11.32%	1.27%
234		●	3156	レスターホールディングス	2024/05/10	2,601,400	8.65%	11.98%	-3.33%
235	エヌ・アンド・アイ	●	9600	アイネット	2024/05/07	316,778	1.95%	1.95%	0.00%
236	エフィッシモ キャピタル マネージメント		9107	川崎汽船	2024/05/09	260,067,000	36.39%	38.52%	-2.13%
237	ピーティーイー エルティエディー		1813	不動産トラ	2024/05/13	3,525,600	21.38%	20.19%	1.19%
238	(Effissimo Capital Management		7157	ライフネット生命保険	2024/05/17	16,647,400	20.74%	19.71%	1.03%
239	Pte Ltd)		1813	不動産トラ	2024/05/22	3,724,600	22.59%	21.38%	1.21%
240			1813	不動産トラ	2024/05/31	3,926,700	23.81%	22.59%	1.22%
241	エムティ商会	●	7575	日本ライフライン	2024/06/03	10,160,920	13.41%	12.25%	1.16%
242		●	7575	日本ライフライン	2024/06/04	10,160,920	13.41%	13.41%	0.00%
243			3542	ベガコーポレーション	2024/05/15	409,900	3.84%	5.24%	-1.40%
244	オービス・インベストメント・マネジメント・リミテッド		9449	GMOインターネットグループ	2024/05/15	8,144,200	7.46%	6.23%	1.23%
245			1662	石油資源開発	2024/05/31	2,664,699	4.91%	6.20%	-1.29%
246	カタリスト・インベストメント・グループ		3750	サイトリ細胞研究所	2024/05/24	793,306	8.88%	5.60%	3.28%
247			8225	タカチホ	2024/05/07	46,500	6.39%	5.36%	1.03%
248	ガバナンス・パートナーズ		8260	井筒屋	2024/05/08	1,222,100	10.65%	9.64%	1.01%
249			8225	タカチホ	2024/05/16	59,500	8.18%	6.39%	1.79%
250			8225	タカチホ	2024/05/21	71,000	9.76%	8.18%	1.58%
251			8225	タカチホ	2024/05/31	80,700	11.09%	9.76%	1.33%
252		●	6525	KOKUSAI ELECTRIC	2024/04/30	20,511,683	8.82%	9.38%	-0.56%
253		●	4686	ジャストシステム	2024/05/15	2,663,600	4.15%	5.36%	-1.21%
254		●	6965	浜松ホトニクス	2024/05/15	12,532,369	7.59%	6.51%	1.08%
255	キャピタル・リサーチ・アンド・マネージメント・カンパニー		2980	SREホールディングス	2024/05/31	1,290,828	7.97%	7.98%	-0.01%
256			4216	旭有機材	2024/05/31	1,140,800	5.76%	-	-
257			4971	メック	2024/05/31	1,605,600	8.00%	8.00%	0.00%
258		●	6367	ダイキン工業	2024/05/31	15,649,392	5.34%	-	-
259		●	7388	FPパートナー	2024/05/31	1,482,300	6.38%	6.60%	-0.22%
260			9962	ミスミグループ本社	2024/05/31	15,443,789	5.42%	-	-
261	キャピタルギャラリー	●	5357	ヨータイ	2024/05/13	2,609,200	13.32%	9.85%	3.47%
262	クラウドワークス		7379	サーキュレーション	2024/06/03	2,016,000	23.99%	-	-

No.	提出者	グループ区分(●)	証券コード	会社名	報告義務発生日	保有株券等の数	株券等保有割合	前回株券等保有割合	増減率
263	グロースパートナーズ	●	3562	No. 1	2024/05/10	412,700	5.60%	-	-
264		●	8166	タカキュー	2024/05/23	48,422,700	65.98%	-	-
265	ゴードリアン・キャピタル・シンガポール		151A	ダイブ	2024/05/17	139,600	5.05%	-	-
266	プライベート・リミテッド		7378	アシロ	2024/05/29	1,271,000	17.29%	16.29%	1.00%
267		●	4168	ヤブリ	2024/05/15	494,741	3.82%	5.14%	-1.32%
268	ゴールドマン・サックス証券	●	6590	芝浦メカトロニクス	2024/05/15	670,985	4.80%	5.29%	-0.49%
269	ザ・ファーストドア	●	5836	エージェント・インシュアランス・グループ	2024/05/28	535,000	22.69%	20.99%	1.70%
270	サイブリッジグループ	●	2323	fonfun	2024/05/01	2,183,801	64.59%	-	-
271	サイブリッジコーポレーション		2323	fonfun	2024/05/01	0	0.00%	14.95%	-14.95%
272	サイブリッジ合同会社	●	2323	fonfun	2024/05/01	2,183,801	64.59%	64.59%	0.00%
273	サンゲツ		7940	ウェーブブロックホールディングス	2024/05/14	576,200	5.18%	6.25%	-1.07%
274		●	1518	三井松島ホールディングス	2024/05/02	910,900	6.97%	-	-
275		●	1518	三井松島ホールディングス	2024/05/07	1,151,200	8.81%	6.97%	1.84%
276		●	1518	三井松島ホールディングス	2024/05/08	1,465,700	11.22%	8.81%	2.41%
277		●	1518	三井松島ホールディングス	2024/05/09	1,902,400	14.56%	11.22%	3.34%
278		●	1518	三井松島ホールディングス	2024/05/10	2,596,700	19.88%	14.56%	5.32%
279	シティインデックスイレブンス		1518	三井松島ホールディングス	2024/05/13	3,308,400	25.32%	19.88%	5.44%
280		●	1518	三井松島ホールディングス	2024/05/14	3,783,100	28.96%	25.32%	3.64%
281		●	1518	三井松島ホールディングス	2024/05/16	3,661,700	28.03%	28.96%	-0.93%
282		●	1518	三井松島ホールディングス	2024/05/20	3,525,700	26.99%	28.03%	-1.04%
283		●	1518	三井松島ホールディングス	2024/05/22	3,392,800	25.97%	26.99%	-1.02%
284		●	4521	科研製薬	2024/05/29	2,310,200	5.03%	-	-
285	シティグループ・グローバル・マーケティング・リミテッド		5809	タツタ電線	2024/05/31	4,854,421	6.92%	-	-
286	ジャフコ グループ		4495	アイキューブシステムズ	2024/05/15	274,240	5.18%	9.02%	-3.84%
287	ジュピター・アセット・マネジメント・リミテッド		1719	安藤 間	2024/05/15	8,662,328	4.79%	6.10%	-1.31%
288		●	1950	日本電設工業	2024/05/15	5,005,000	8.13%	9.14%	-1.01%
289		●	3636	三菱総合研究所	2024/05/15	619,500	3.77%	5.05%	-1.28%
290		●	6272	レオン自動機	2024/05/15	2,209,400	7.78%	8.83%	-1.05%
291		●	6463	TPR	2024/05/15	2,567,700	7.49%	6.27%	1.22%
292	シュローダー・インベストメント・マネジメント	●	6877	OBARA GROUP	2024/05/15	1,688,900	8.09%	9.39%	-1.30%
293		●	7483	ドウシシャ	2024/05/15	1,870,300	5.00%	6.11%	-1.11%
294		●	6145	NITTOKU	2024/05/31	1,301,500	7.19%	8.31%	-1.12%
295		●	7220	武蔵精密工業	2024/05/31	2,715,500	4.14%	5.18%	-1.04%
296			7917	藤森工業	2024/05/31	994,300	5.16%	-	-
297			5714	DOWAホールディングス	2024/05/20	9,005,900	14.53%	15.61%	-1.08%
298	シルチェスター・インターナショナル・		1860	戸田建設	2024/05/23	15,880,700	4.92%	5.95%	-1.03%
299	インベスターズ・エルエルビー		5991	日本発株	2024/05/24	19,967,800	8.18%	9.21%	-1.03%
300			4042	東ソー	2024/06/04	16,459,200	5.06%	-	-
301	シンフォニー・フィナンシャル・パートナーズ		2492	インフォーマット	2024/05/02	55,879,900	21.54%	20.34%	1.20%
302	(シンガポール)ピーティーイー・リミテッド		2790	ナフコ	2024/05/15	1,554,800	5.22%	-	-
303			5011	ニチレキ	2024/05/15	4,029,500	12.72%	11.67%	1.05%
304	シンプルクス・アセット・マネジメント		6403	水道機工	2024/05/31	176,300	4.10%	5.24%	-1.14%
305	スターツアムニティ		7849	スターツ出版	2024/05/31	819,000	21.33%	22.33%	-1.00%
306			1882	東亜道路工業	2024/05/14	7,106,700	13.83%	12.75%	1.08%
307	ストラテジックキャピタル		5208	有次製作所	2024/05/27	3,871,300	11.53%	12.58%	-1.05%
308			7226	極東開発工業	2024/05/27	3,085,800	7.69%	6.69%	1.00%
309			4429	リックソフト	2024/05/31	241,900	5.32%	6.40%	-1.08%
310	スパークス・アセット・マネジメント		5027	AnyMind Group	2024/05/31	3,200,300	5.45%	6.97%	-1.52%
311	スプラウスグローブインベストメントマネジメント		2782	セリア	2024/05/31	7,792,298	10.27%	9.25%	1.02%
312			6789	ローランド ディー・ジー	2024/05/15	0	0.00%	19.41%	-19.41%
313	タイヨウ・パシフィック・パートナーズ・エルビー		4189	KHネオケム	2024/05/20	1,712,400	4.61%	5.62%	-1.01%
314	ダルトン インベストメンツ インク		8923	トーセイ	2024/05/27	2,445,600	5.02%	-	-
315	ティー・サポート		7953	菊水化学工業	2024/05/17	910,300	5.50%	7.14%	-1.64%
316			4549	栄研化学	2024/05/15	1,295,000	3.36%	5.12%	-1.76%
317	ティー・ロウ・プライス・ジャパン		9164	トライト	2024/05/15	5,688,700	5.69%	-	-
318		●	9164	トライト	2024/05/31	8,577,600	8.58%	5.69%	2.89%
319	ティーケービー		9827	リリカラ	2024/05/17	3,281,800	25.92%	25.92%	0.00%
320			4420	イーソル	2024/05/14	0	0.00%	6.60%	-6.60%
321	デンソー		6723	ルネサスエレクトロニクス	2024/05/20	75,015,825	4.01%	8.05%	-4.04%
322	テンブルトン・インベストメント・カウンセル・		6284	日精エー・エス・ビー機械	2024/05/15	785,100	5.12%	-	-
323	エルエルシー								
323	ナノバンク	●	4058	トヨコム	2024/05/15	5,030,000	45.74%	48.18%	-2.44%
324			3661	エムアップホールディングス	2024/05/13	2,949,500	8.08%	9.24%	-1.16%
325			3762	テクマドックス	2024/05/13	3,179,300	7.14%	8.33%	-1.19%
326	ニュートン・インベストメント・マネジメント・ジャパン		6058	ベクトル	2024/05/13	3,206,400	6.83%	7.89%	-1.06%
327			8715	アニコム ホールディングス	2024/05/13	6,452,500	7.94%	8.95%	-1.01%
328		●	4633	サカタインクス	2024/05/27	2,919,600	5.39%	6.86%	-1.47%
329	ネクスタ	●	3224	ゼネラル・オイスター	2024/05/02	1,267,955	31.48%	31.48%	0.00%
330			4436	ミンカブ・ジ・インフォノイド	2024/05/08	856,800	5.72%	5.72%	0.00%
331	ルルウェー銀行		4436	ミンカブ・ジ・インフォノイド	2024/05/29	832,100	5.55%	5.72%	-0.17%
332	パークレイズ・キャピタル・セキュリティーズ・	●	2337	いちご	2024/05/31	18,497,335	4.15%	5.44%	-1.29%
333	リミテッド								
333		●	7776	セルシード	2024/05/02	2,872,853	8.31%	8.60%	-0.29%
334		●	7776	セルシード	2024/05/10	2,787,046	8.07%	8.31%	-0.24%
335		●	4882	ベルセウスプロテオミクス	2024/05/14	2,349,198	16.64%	17.80%	-1.16%
336		●	7776	セルシード	2024/05/16	2,536,288	7.38%	8.07%	-0.69%
337	パークレイズ・バンク・ビーエルシー	●	4882	ベルセウスプロテオミクス	2024/05/20	1,826,273	13.42%	16.64%	-3.22%
338		●	4882	ベルセウスプロテオミクス	2024/05/22	1,801,173	12.96%	13.42%	-0.46%
339		●	7776	セルシード	2024/05/27	1,739,857	5.15%	7.38%	-2.23%
340		●	7776	セルシード	2024/05/31	1,477,788	4.41%	5.15%	-0.74%
341	ハイツ・キャピタル・マネジメント・インク		7777	スリー・ディー・マドックス	2024/05/22	60,512,513	43.70%	44.00%	-0.30%
342	ハウス興産	●	2810	ハウス食品グループ本社	2024/05/20	19,794,688	19.65%	19.65%	0.00%
343	ひびき・バース・アドバイザーズ		4973	日本高純度化学	2024/05/30	848,300	13.98%	12.98%	1.00%
344	ビューティガレージ		9213	セイファート	2024/05/30	84,000	6.36%		6.36%
345			4714	リソー教育	2024/05/27	71,289,269	45.64%	20.38%	25.26%
346	ヒューリック		4714	リソー教育	2024/05/28	86,885,599	50.57%	45.64%	4.93%
347			3295	ヒューリックリート投資法人	2024/05/29	180,000	12.50%	12.50%	0.00%

No.	提出者	グループ 区分(●)	証券 コード	会社名	報告義務 発生日	保有株券等 の数	株券等 保有割合	前回 株券等 保有割合	増減率
348			5805	SWCC	2024/05/15	1,283,900	4.16%	5.20%	-1.04%
349			7033	マネジメントソリューションズ	2024/05/15	1,288,300	7.66%	6.26%	1.40%
350	フィデリティ投信		4046	大阪ソーダ	2024/05/31	1,728,300	6.47%	7.59%	-1.12%
351			4403	日油	2024/05/31	11,887,500	4.90%	6.28%	-1.38%
352			4449	ギフト	2024/05/31	2,811,700	9.55%	7.53%	2.02%
353			7033	マネジメントソリューションズ	2024/05/31	1,498,800	8.91%	7.66%	1.25%
354	フェニックス	●	2170	リンクアンドモチベーション	2024/05/30	45,000,000	39.80%	39.80%	0.00%
355	フジクラ		5121	藤倉コンポジット	2024/05/13	1,612,500	6.88%	20.37%	-13.49%
356	プラス	●	2678	アスクル	2024/04/14	13,377,800	13.71%	14.38%	-0.67%
357		●	2979	SOSIL A 物流リート投資法人	2024/05/15	64,873	8.92%	8.25%	0.67%
358		●	3086	J. フロントリテイリング	2024/05/15	13,966,206	5.16%	-	-
359		●	3462	野村不動産マスターファンド投資法人	2024/05/15	433,980	9.20%	9.12%	0.08%
360		●	3994	マネーフォワード	2024/05/15	2,911,100	5.33%	-	-
361		●	5802	住友電気工業	2024/05/15	50,420,663	6.35%	5.30%	1.05%
362		●	6723	ルネサスエレクトロニクス	2024/05/15	115,173,371	6.16%	5.13%	1.03%
363		●	6845	アズビル	2024/05/15	11,304,668	7.99%	7.50%	0.49%
364		●	8952	ジャパニリアルエステイト投資法人	2024/05/15	135,426	9.52%	9.05%	0.47%
365		●	8977	阪急阪神リート投資法人	2024/05/15	52,624	7.57%	6.58%	0.99%
366		●	1803	清水建設	2024/05/31	25,459,096	3.42%	5.19%	-1.77%
367		●	3281	GLP投資法人	2024/05/31	307,881	6.29%	7.73%	-1.44%
368		●	4732	ユー・エス・エス	2024/05/31	19,879,776	3.87%	6.37%	-2.50%
369		●	6448	プラザ工業	2024/05/31	18,620,784	7.22%	6.17%	1.05%
370		●	6806	ヒロセ電機	2024/05/31	1,314,644	3.63%	6.97%	-3.34%
371		●	6845	アズビル	2024/05/31	6,979,686	4.93%	7.99%	-3.06%
372		●	7747	朝日インテック	2024/05/31	10,299,718	3.79%	5.03%	-1.24%
373	ブラックロック・ジャパン	●	7752	リコー	2024/05/31	47,610,141	7.81%	6.26%	1.55%
374		●	7936	アシックス	2024/05/31	11,601,818	6.11%	-	-
375		●	7951	ヤマハ	2024/05/31	7,911,093	4.22%	6.15%	-1.93%
376		●	8766	東京海上ホールディングス	2024/05/31	140,648,653	7.11%	6.05%	1.06%
377		●	8802	三菱地所	2024/05/31	121,307,170	9.54%	8.12%	1.42%
378		●	8953	日本都市ファンド投資法人	2024/05/31	536,975	7.68%	9.66%	-1.98%
379		●	8957	東急リアル・エステイト投資法人	2024/05/31	80,784	8.26%	7.22%	1.04%
380		●	8964	フロンティア不動産投資法人	2024/05/31	39,287	7.26%	6.09%	1.17%
381		●	8968	福岡リート投資法人	2024/05/31	59,392	7.46%	6.28%	1.18%
382		●	8972	KDX不動産投資法人	2024/05/31	266,321	6.53%	8.18%	-1.65%
383		●	8987	ジャパンエクセレント投資法人	2024/05/31	96,353	7.20%	6.13%	1.07%
384		●	9001	東武鉄道	2024/05/31	8,678,817	4.14%	7.22%	-3.08%
385		●	9007	小田急電鉄	2024/05/31	13,161,664	3.57%	6.04%	-2.47%
386		●	9201	日本航空	2024/05/31	16,194,976	3.70%	5.01%	-1.31%
387		●	9434	ソフバンク	2024/05/31	239,776,816	5.01%	-	-
388		●	9503	関西電力	2024/05/31	46,942,818	5.00%	-	-
389		●	9706	日本空港ビルデング	2024/05/31	4,972,624	5.34%	-	-
390		●	9962	ミスミグループ本社	2024/05/31	12,801,634	4.49%	6.13%	-1.64%
391	ブランドス・インベストメント・パートナーズ・エル・ピー		4547	キッセイ薬品工業	2024/05/15	2,539,175	5.15%	-	-
392			6986	双葉電子工業	2024/05/31	3,258,651	7.68%	6.53%	1.15%
393	ブルーム1	●	9783	ベネッセホールディングス	2024/05/08	84,242,016	82.07%	82.07%	0.00%
394		●	4192	スパイダープラス	2024/05/15	2,815,600	8.01%	6.56%	1.45%
395		●	4911	資生堂	2024/05/15	24,852,523	6.21%	7.22%	-1.01%
396	ベイリー・ギフォード・アンド・カンパニー	●	6273	SMC	2024/05/15	2,735,107	4.06%	5.07%	-1.01%
397		●	4477	BASE	2024/05/31	7,082,000	6.12%	7.25%	-1.13%
398		●	6141	DMG森精機	2024/05/31	6,181,300	4.35%	5.66%	-1.31%
399		●	8473	SBIホールディングス	2024/05/31	22,817,359	7.56%	9.21%	-1.65%
400	ポートフォリア		3989	シェアリングテック/ロジ	2024/05/31	1,974,400	8.64%	7.23%	1.41%
401	ボーラー・キャピタル・エル・エル・ピー		7071	アンビスホールディングス	2024/05/29	4,962,603	5.06%	-	-
402	ポッシュ		4052	フィーチャ	2024/05/27	587,873	10.04%	10.05%	-0.01%
403	マイルストーン・キャピタル・マネジメント		9250	GRC	2024/05/13	320,000	19.58%	-	-
404			6029	アトラグループ	2024/05/30	77,000	0.76%	18.56%	-17.80%
405			2327	日鉄ソリューションズ	2024/05/15	3,304,900	3.61%	5.08%	-1.47%
406	マサチューセッツ・ファイナンシャル・サービス・カンパニー	●	6988	日東電工	2024/05/15	9,130,140	6.36%	7.49%	-1.13%
407		●	6988	日東電工	2024/05/31	7,620,540	5.31%	6.36%	-1.05%
408			3656	KLlab	2024/05/08	10,126,700	19.78%	21.05%	-1.27%
409			9973	小僧寿し	2024/05/10	22,280,700	9.29%	10.31%	-1.02%
410			2337	いちご	2024/05/13	22,653,000	5.09%	-	-
411	マッコリー バンク リミテッド		3656	KLlab	2024/05/13	9,466,200	18.49%	19.78%	-1.29%
412			3656	KLlab	2024/05/14	9,198,700	17.97%	18.49%	-0.52%
413			3656	KLlab	2024/05/23	8,681,700	16.96%	17.97%	-1.01%
414			4597	ソレイジア・ファーマ	2024/05/24	26,898,600	12.34%	13.46%	-1.12%
415			9973	小僧寿し	2024/05/27	19,784,900	8.25%	9.29%	-1.04%
416			4597	ソレイジア・ファーマ	2024/05/29	24,502,100	11.24%	12.34%	-1.10%
417			4676	フジメディア・ホールディングス	2024/05/15	10,885,800	4.65%	5.77%	-1.12%
418	マラソン・アセット・マネジメント・リミテッド		9301	三菱倉庫	2024/05/15	3,249,797	4.08%	5.17%	-1.09%
419			2270	雪印メグミルク	2024/05/31	3,569,900	5.05%	6.10%	-1.05%
420			7518	ネットワンシステムズ	2024/05/31	4,095,800	5.10%	7.21%	-2.11%

No.	提出者	グループ区分(●)	証券コード	会社名	報告義務発生日	保有株券等の数	株券等保有割合	前回株券等保有割合	増減率
421		●	1893	五洋建設	2024/05/15	23,844,696	8.34%	9.65%	-1.31%
422		●	1979	大気社	2024/05/15	1,793,878	5.34%	-	-
423		●	4971	メック	2024/05/15	1,139,700	5.68%	6.64%	-0.96%
424		●	5384	フジインコーポレーテッド	2024/05/15	4,777,255	5.96%	5.16%	0.80%
425		●	5741	UACJ	2024/05/15	2,441,900	5.05%	-	-
426		●	6481	THK	2024/05/15	6,648,700	5.12%	-	-
427		●	6844	新電元工業	2024/05/15	477,441	4.62%	5.66%	-1.04%
428		●	7236	ティラド	2024/05/15	247,000	3.75%	7.03%	-3.28%
429		●	7715	長野計器	2024/05/15	788,634	4.06%	5.12%	-1.06%
430	みずほ銀行	●	5101	横浜ゴム	2024/05/29	19,161,287	11.30%	10.29%	1.01%
431		●	8585	オリエントコーポレーション	2024/05/29	86,068,929	50.07%	49.06%	1.01%
432		●	2726	パルグループホールディングス	2024/05/31	4,768,680	5.15%	6.09%	-0.94%
433		●	5988	パイオラックス	2024/05/31	1,953,200	5.13%	5.21%	-0.08%
434		●	6159	ミクロン精密	2024/05/31	260,000	3.37%	6.70%	-3.33%
435		●	6408	小倉クラッチ	2024/05/31	65,202	4.20%	5.23%	-1.03%
436		●	6743	大同信号	2024/05/31	683,100	3.79%	5.42%	-1.63%
437		●	6768	タムラ製作所	2024/05/31	6,241,861	7.54%	5.97%	1.57%
438		●	6961	エンプラス	2024/05/31	811,041	8.33%	9.68%	-1.35%
439		●	7990	グローブライド	2024/05/31	1,202,772	5.01%	-	-
440		●	8131	ミツウロコグループホールディングス	2024/05/31	5,379,200	8.95%	8.92%	0.03%
441		●	6227	Alメカテック	2024/05/08	639,500	10.18%	11.05%	-0.87%
442		●	4384	ラクスル	2024/05/10	6,665,113	10.96%	9.02%	1.94%
443		●	3087	トール・日レスホールディングス	2024/05/15	1,822,000	3.99%	5.04%	-1.05%
444		●	3309	積水ハウス・リート投資法人	2024/05/15	288,912	6.59%	6.99%	-0.40%
445		●	3635	コーエーテックホールディングス	2024/05/15	27,901,749	8.14%	7.86%	0.28%
446		●	4004	レゾナック・ホールディングス	2024/05/15	14,905,797	7.61%	5.08%	2.53%
447		●	4726	SBテクノロジー	2024/05/15	1,357,500	5.96%	-	-
448		●	6789	ローランド ディー・ジー	2024/05/15	227,500	1.85%	5.34%	-3.49%
449		●	6890	フェローテックホールディングス	2024/05/15	3,083,422	6.39%	6.87%	-0.48%
450		●	7085	カーブスホールディングス	2024/05/15	4,973,950	5.30%	-	-
451		●	9553	マイクロアド	2024/05/15	1,273,300	4.62%	5.11%	-0.49%
452		●	6227	Alメカテック	2024/05/28	563,700	8.97%	10.18%	-1.21%
453		●	2599	ジャパンフーズ	2024/05/31	363,500	7.13%	-	-
454	みずほ証券	●	3066	JBイレブン	2024/05/31	704,900	8.61%	-	-
455		●	3283	日本プロダクツリート投資法人	2024/05/31	146,151	5.15%	-	-
456		●	3455	ヘルスケア&メディカル投資法人	2024/05/31	14,731	4.10%	5.10%	-1.00%
457		●	3635	コーエーテックホールディングス	2024/05/31	6,980,747	2.04%	8.14%	-6.10%
458		●	4565	ネクセラファーマ	2024/05/31	5,201,562	5.45%	5.38%	0.07%
459		●	4770	図研エルミック	2024/05/31	410,100	6.53%	-	-
460		●	4930	グラフィコ	2024/05/31	5,600	0.57%	5.57%	-5.00%
461		●	4979	OATアグリオ	2024/05/31	656,200	5.93%	6.15%	-0.22%
462		●	8252	丸井グループ	2024/05/31	8,402,000	4.03%	5.13%	-1.10%
463		●	8595	ジャフコグループ	2024/05/31	2,369,938	4.21%	5.33%	-1.12%
464		●	8771	イー・ギャランティ	2024/05/31	1,537,667	3.22%	5.01%	-1.79%
465		●	8976	大和証券オフィス投資法人	2024/05/31	50,642	5.29%	-	-
466		●	9717	ジャストテック	2024/05/31	219,800	1.20%	7.19%	-5.99%
467		●	9873	日本KFCホールディングス	2024/05/31	1,154,800	5.15%	-	-
468	みずほ信託銀行	●	3673	ブロードリーフ	2024/05/15	5,737,721	5.86%	5.08%	0.78%
469		●	9078	エスライングループ本社	2024/05/15	624,600	5.63%	5.75%	-0.12%
470	みみっく	●	5905	日本製罐	2024/05/07	70,000	5.03%	-	-
471	みらい知的財産技術研究所	●	3070	アマガサ	2024/04/29	0	0.00%	17.51%	-17.51%
472	ミンカプソリューションサービシーズ	●	3997	トレードワークス	2024/05/10	180,000	5.23%	-	-
473	メルコグループ	●	9640	センテックノロジー	2024/05/27	4,488,800	27.71%	27.71%	0.00%
474		●	3778	さくらインターネット	2024/05/15	1,554,000	4.13%	5.35%	-1.22%
475		●	4478	フリ	2024/05/15	3,140,824	5.37%	5.28%	0.09%
476	モルガン・スタンレーMUFG証券	●	6659	メディアリンクス	2024/05/15	2,471,100	5.29%	-	-
477		●	4384	ラクスル	2024/05/31	3,293,844	5.59%	-	-
478		●	4478	フリ	2024/05/31	4,426,434	7.57%	5.37%	2.20%
479		●	6659	メディアリンクス	2024/05/31	276,300	0.59%	5.29%	-4.70%
480	モンドリアン・インベストメント・パートナーズ・リミテッド	●	3844	コムチュア	2024/05/24	1,309,200	4.06%	5.09%	-1.03%
481		●	3350	メタブラネット	2024/05/15	7,883,560	6.87%	-	-
482	ユービーエス・エイ・ジー(銀行)	●	4485	JTOWER	2024/05/15	1,611,443	6.27%	7.39%	-1.12%
483		●	3350	メタブラネット	2024/05/31	8,057,710	4.96%	6.87%	-1.91%
484		●	6855	日本電子材料	2024/05/31	482,901	3.82%	5.39%	-1.57%
485	ユニヴァ・アセット・マネジメント	●	3113	UNIVA・Oakホールディングス	2024/05/24	24,001,276	29.75%	28.70%	1.05%
486	ヨシキホールディングス	●	3529	アツギ	2024/05/20	1,614,300	9.32%	10.49%	-1.17%
487		●	3094	スーパーバリュー	2023/02/22	2,400,800	26.64%	36.15%	-9.51%
488	ライト経営	●	3094	スーパーバリュー	2023/02/28	2,400,800	18.56%	26.64%	-8.08%
489		●	3094	スーパーバリュー	2024/06/07	794,900	36.15%	33.50%	2.65%
490		●	2767	円谷フィールズホールディングス	2024/05/15	2,740,100	3.95%	5.01%	-1.06%
491	りそなアセットマネジメント	●	4433	ヒト・コミュニケーションズ・ホールディングス	2024/05/15	697,900	3.90%	5.05%	-1.15%
492		●	6571	キュービーネットホールディングス	2024/05/15	583,300	4.45%	6.39%	-1.94%
493	りそな銀行	●	7256	河西工業	2024/05/09	2,126,378	5.38%	6.07%	-0.69%
494	ルックスオプティカ・グループ・エスピーイー	●	7455	バロミキホールディングス	2024/05/30	7,644,540	13.64%	12.62%	1.02%
495		●	3498	震ヶ関キャピタル	2024/05/31	708,200	7.21%	8.89%	-1.68%
496	レオス・キャピタルワークス	●	5254	Arent	2024/05/31	481,300	7.76%	6.39%	1.37%
497	安隆商事	●	7532	パン・パシフィック・インターナショナルホールディングス	2023/01/01	181,548,000	28.61%	28.65%	-0.04%
498	伊藤忠商事	●	2599	ジャパンフーズ	2024/05/10	1,755,000	34.41%	34.41%	0.00%
499	伊部	●	4559	ゼリア新薬工業	2024/05/13	6,923,314	13.03%	11.93%	1.10%
500	一般社団法人ホンジン・ホールディングス	●	3494	マリオン	2024/05/28	793,000	9.90%	-	-
501	一般社団法人村山財産管理	●	8897	MIRARTHホールディングス	2024/05/29	25,633,600	21.18%	21.18%	0.00%
502	宇佐美鉱油	●	7676	グッドスピード	2024/05/23	2,015,500	53.27%	-	-
503	横浜ゴム	●	4205	日本ゼオン	2024/05/08	10,578,800	4.61%	5.70%	-1.09%
504	加賀電子	●	6973	協栄産業	2024/05/16	258,200	8.09%	7.09%	1.00%
505	学校法人東洋食品工業短期大学	●	5901	東洋製罐グループホールディングス	2024/05/27	16,767,494	9.53%	7.48%	2.05%

No.	提出者	グループ区分(●)	証券コード	会社名	報告義務発生日	保有株券等の数	株券等保有割合	前回株券等保有割合	増減率
506			4488	AI inside	2024/05/15	200,500	5.01%	-	
507			4499	Speee	2024/05/15	542,700	5.08%	-	
508	楽天証券		2586	フルッタフルッタ	2024/05/31	1,973,300	5.01%	-	
509			4770	図研エルミック	2024/05/31	340,400	5.42%	-	
510			6613	QDレーザ	2024/05/31	2,129,000	5.10%	-	
511	釜屋電機	●	6938	双信電機	2024/06/06	15,835,002	92.59%	50.08%	42.51%
512	丸紅		8425	みずほリース	2024/05/14	27,747,500	11.32%	-	
513	協栄情報		2776	新都ホールディングス	2024/04/24	2,039,900	6.38%	9.37%	-2.99%
514			2776	新都ホールディングス	2024/05/22	1,478,400	4.62%	6.38%	-1.76%
515	戸田建設		9517	イーレックス	2024/05/30	4,391,400	5.90%	-	
516		●	4762	エックスネット	2024/05/01	929,200	11.25%	9.08%	2.17%
517			4973	日本高純度化学	2024/05/07	321,100	5.29%	6.33%	-1.04%
518		●	7823	アートネイチャー	2024/05/09	3,814,400	11.09%	10.08%	1.01%
519		●	8876	リログループ	2024/05/13	10,968,100	7.17%	6.16%	1.01%
520		●	3673	ブロードリーフ	2024/05/14	22,140,400	22.62%	22.28%	0.34%
521		●	9428	ク Robbins	2024/05/14	870,500	9.07%	8.05%	1.02%
522		●	3979	うるる	2024/05/15	1,457,600	21.05%	20.04%	1.01%
523		●	2471	エスプール	2024/05/16	10,045,300	12.71%	11.71%	1.00%
524			4389	プロパティデータバンク	2024/05/16	300,300	5.06%	-	
525			3276	JPMC	2024/05/17	958,200	5.04%	-	
526		●	3673	ブロードリーフ	2024/05/17	23,240,800	23.74%	22.62%	1.12%
527			5125	ファイナズ	2024/05/17	235,300	5.11%	-	
528		●	6307	サンセイ	2024/05/20	1,660,700	18.48%	17.47%	1.01%
529		●	4651	サニックス	2024/05/21	6,026,600	12.32%	11.31%	1.01%
530		●	6083	ERIホールディングス	2024/05/21	799,900	10.21%	9.14%	1.07%
531	光通信	●	4439	東名	2024/05/22	2,205,300	29.60%	28.62%	0.98%
532		●	7466	SPK	2024/05/22	1,274,500	12.19%	11.19%	1.00%
533		●	1966	高田工業所	2024/05/23	803,800	11.13%	10.12%	1.01%
534		●	7111	INEST	2024/05/24	56,452,884	50.03%	51.36%	-1.33%
535			8051	山善	2024/05/27	5,744,300	6.03%	5.03%	1.00%
536			3623	ピリングシステム	2024/05/28	395,700	6.03%	5.02%	1.01%
537		●	4491	コンピューターマネージメント	2024/05/28	318,100	15.62%	14.59%	1.03%
538		●	4686	ジャストシステム	2024/05/28	4,770,100	7.43%	6.40%	1.03%
539		●	9930	北沢産業	2024/05/28	2,118,900	8.90%	7.82%	1.08%
540		●	3562	No. 1	2024/05/29	349,400	5.00%	-	
541			4389	プロパティデータバンク	2024/05/29	362,000	6.10%	5.06%	1.04%
542		●	8006	ユアサ・フナショク	2024/05/29	717,800	14.66%	13.66%	1.00%
543			176A	レジル	2024/05/29	951,900	5.10%	-	
544		●	4556	カインズ	2024/05/30	642,400	14.09%	13.09%	1.00%
545		●	7111	INEST	2024/05/31	55,479,784	49.16%	50.03%	-0.87%
546		●	3562	No. 1	2024/06/01	671,700	9.61%	5.00%	4.61%
547	光和		4626	太陽ホールディングス	2024/05/14	3,533,600	6.06%	9.94%	-3.88%
548	公益財団法人 首藤奨学財団		9273	コア商事ホールディングス	2024/06/05	4,600,000	11.61%	11.61%	0.00%
549	公益財団法人 秀里会		9895	コンセック	2024/05/20	109,100	5.85%	-	
550	公益財団法人 マリオン財団		3494	マリオン	2024/05/28	707,000	8.83%	-	
551	合同会社インバウンドインベストメント		3237	イントランス	2024/05/08	14,529,096	31.27%	43.50%	-12.23%
552	合同会社フィンテックマネジメント	●	3965	キャピタル・アセット・プランニング	2024/05/23	1,120,600	19.53%	19.58%	-0.05%
553	合同会社ミライニホン・アセットマネジメント		2340	極楽湯ホールディングス	2023/10/16	3,000,000	9.72%	-	9.72%
554			2340	極楽湯ホールディングス	2023/10/16	3,000,000	9.72%	-	
555	佐々興産	●	9854	愛眼	2024/06/05	2,439,022	11.57%	11.74%	-0.17%
556	阪急阪神ホールディングス	●	8242	エイチ・ツー・オー リテイリング	2024/05/16	23,086,213	18.44%	20.04%	-1.60%
557	三井E&S	●	6269	三井海洋開発	2024/05/22	26,113,200	38.21%	70.26%	-32.05%
558		●	7381	北国フィナンシャルホールディングス	2024/05/10	2,526,940	10.79%	9.53%	1.26%
559			4040	南海化学	2024/05/15	116,600	5.00%	-	
560		●	5816	オーナンバ	2024/05/15	711,600	5.67%	6.80%	-1.13%
561		●	6141	DMG森精機	2024/05/15	6,364,004	4.93%	6.11%	-1.18%
562			6183	ベルシステム24ホールディングス	2024/05/15	6,993,800	9.48%	8.03%	1.45%
563		●	7467	萩原電気ホールディングス	2024/05/15	699,000	6.91%	5.67%	1.24%
564		●	8804	東京建物	2024/05/15	11,826,900	5.65%	6.74%	-1.09%
565			9889	JBCCホールディングス	2024/05/15	1,094,100	6.16%	5.05%	1.11%
566			2334	イオレ	2024/05/31	56,200	2.12%	6.01%	-3.89%
567	三井住友DSアセットマネジメント	●	4220	リケンテクノス	2024/05/31	3,377,130	6.05%	5.22%	0.83%
568			4356	応用技術	2024/05/31	228,100	3.99%	5.09%	-1.10%
569		●	4767	テー・オー・ダブリュー	2024/05/31	2,586,700	5.28%	-	
570		●	4902	コニカミノルタ	2024/05/31	30,697,392	6.11%	7.94%	-1.83%
571		●	5845	全保連	2024/05/31	1,207,900	5.03%	-	
572		●	6231	木村工機	2024/05/31	206,300	5.36%	-	
573		●	6787	メイコー	2024/05/31	2,113,800	7.89%	6.82%	1.07%
574		●	6823	リオン	2024/05/31	626,097	5.08%	-	
575			9168	ライズ・コンサルティング・グループ	2024/05/31	1,270,400	5.20%	-	

No.	提出者	グループ区分(●)	証券コード	会社名	報告義務発生日	保有株券等の数	株券等保有割合	前回株券等保有割合	増減率
576		●	8958	グローバル・ワン不動産投資法人	2024/05/08	133,436	13.05%	14.06%	-1.01%
577		●	2501	サッポロホールディングス	2024/05/15	3,854,000	4.89%	5.01%	-0.12%
578		●	2685	アダストリア	2024/05/15	2,578,800	5.28%	-	-
579		●	2980	SREホールディングス	2024/05/15	992,800	6.13%	5.11%	1.02%
580		●	3097	物語コーポレーション	2024/05/15	1,454,800	4.00%	5.09%	-1.09%
581		●	3104	富士紡ホールディングス	2024/05/15	561,900	4.79%	6.18%	-1.39%
582		●	3281	GLP投資法人	2024/05/15	319,338	6.52%	6.04%	0.48%
583		●	3697	SHFT	2024/05/15	980,900	5.50%	5.05%	0.45%
584		●	4078	堺化学工業	2024/05/15	1,235,400	7.27%	6.14%	1.13%
585		●	4324	電通グループ	2024/05/15	13,764,000	5.09%	5.04%	0.05%
586		●	4449	ギフトイ	2024/05/15	3,114,400	10.58%	8.82%	1.76%
587		●	4751	サイバーエージェント	2024/05/15	27,161,337	5.36%	5.28%	0.08%
588		●	5301	東海カーボン	2024/05/15	12,732,700	5.66%	5.60%	0.06%
589		●	5332	TOTO	2024/05/15	11,144,300	6.30%	5.25%	1.05%
590		●	5805	SWCC	2024/05/15	2,219,000	7.20%	8.13%	-0.93%
591		●	6787	メイコー	2024/05/15	1,403,800	5.24%	-	-
592		●	8233	高島屋	2024/05/15	8,705,748	5.31%	5.28%	0.03%
593		●	8804	東京建物	2024/05/15	11,859,050	5.67%	6.20%	-0.53%
594		●	9962	ミスミグループ本社	2024/05/15	16,333,900	5.73%	6.17%	-0.44%
595		●	6976	太陽誘電	2024/05/30	15,589,370	11.97%	10.90%	1.07%
596	三井住友トラスト・アセットマネジメント	●	1518	三井松島ホールディングス	2024/05/31	646,100	4.95%	5.42%	-0.47%
597		●	1721	コムシスホールディングス	2024/05/31	9,182,898	6.90%	7.92%	-1.02%
598		●	3282	コンフォリア・レジデンシャル投資法人	2024/05/31	61,881	8.17%	9.15%	-0.98%
599		●	3494	マリオン	2024/05/31	792,800	9.90%	-	-
600		●	3655	ブレインパッド	2024/05/31	2,040,800	9.15%	9.07%	0.08%
601		●	4116	大日精化工業	2024/05/31	765,900	4.11%	5.14%	-1.03%
602		●	4396	システムサポート	2024/05/31	432,100	4.16%	5.05%	-0.89%
603		●	5201	AGC	2024/05/31	11,220,700	5.16%	5.18%	-0.02%
604		●	5384	フジインコーポレーテッド	2024/05/31	4,428,100	5.53%	-	-
605		●	5801	古河電気工業	2024/05/31	5,114,600	7.24%	8.53%	-1.29%
606		●	5929	三和ホールディングス	2024/05/31	9,238,500	4.03%	5.08%	-1.05%
607		●	6113	アマダ	2024/05/31	29,172,700	8.55%	8.57%	-0.02%
608		●	6266	タツモ	2024/05/31	744,600	5.02%	-	-
609		●	6526	ソシオネクスト	2024/05/31	10,896,800	6.09%	6.15%	-0.06%
610		●	6997	日本ケミコン	2024/05/31	1,122,400	5.11%	-	-
611		●	8411	みずほフィナンシャルグループ	2024/05/31	134,991,639	5.32%	6.11%	-0.79%
612		●	8473	SBIホールディングス	2024/05/31	16,818,270	5.57%	6.10%	-0.53%
613		●	8558	東和銀行	2024/05/31	2,854,700	7.68%	-	-
614		●	9075	福山通運	2024/05/31	3,662,500	8.98%	6.51%	2.47%
615		●	9416	ビジョン	2024/05/31	3,455,600	6.90%	6.85%	0.05%
616		●	9616	共立メンテナンス	2024/05/31	5,286,967	6.74%	6.82%	-0.08%
617	三井住友海上火災保険	●	9115	明海グループ	2024/05/31	1,970,000	5.47%	6.94%	-1.47%
618	三井住友銀行	●	9066	日新	2024/05/15	464,500	2.29%	5.03%	-2.74%
619		●	3110	日東紡績	2024/05/15	4,276,800	11.34%	11.98%	-0.64%
620		●	4021	日産化学	2024/05/15	10,905,000	7.86%	7.79%	0.07%
621		●	4088	エア・ウォーター	2024/05/15	19,516,000	8.49%	9.51%	-1.02%
622		●	5393	ニチアス	2024/05/15	3,661,900	5.40%	6.47%	-1.07%
623		●	5901	東洋製罐グループホールディングス	2024/05/15	7,287,400	4.14%	5.27%	-1.13%
624		●	7003	三井E&S	2024/05/15	6,587,200	5.44%	5.32%	0.12%
625		●	7752	リコー	2024/05/15	32,873,000	5.39%	5.95%	-0.56%
626		●	7921	TAKARA & COMPANY	2024/05/15	595,760	4.53%	5.05%	-0.52%
627		●	9001	東武鉄道	2024/05/15	12,833,000	6.12%	6.83%	-0.71%
628		●	3950	ザ・バツク	2024/05/31	1,558,900	7.83%	7.92%	-0.09%
629		●	4042	東ソー	2024/05/31	21,063,500	6.48%	6.43%	0.05%
630		●	4043	トクヤマ	2024/05/31	4,226,400	5.86%	6.85%	-0.99%
631		●	4062	イビデン	2024/05/31	9,704,296	6.89%	7.31%	-0.42%
632		●	4206	アイカ工業	2024/05/31	3,557,476	5.26%	6.43%	-1.17%
633	三井住友信託銀行	●	4620	藤倉化成	2024/05/31	1,759,100	5.70%	5.33%	0.37%
634		●	4732	ユー・エス・エス	2024/05/31	22,715,100	4.42%	5.00%	-0.58%
635		●	5802	住友電気工業	2024/05/31	47,368,200	5.97%	6.97%	-1.00%
636		●	6141	DMG森精機	2024/05/31	10,921,800	7.69%	8.74%	-1.05%
637		●	6479	ミネベアミツミ	2024/05/31	42,523,176	9.96%	9.65%	0.31%
638		●	6490	日本ビラー工業	2024/05/31	1,328,000	5.30%	-	-
639		●	6507	シンフォニア テクノロジー	2024/05/31	1,266,200	4.25%	5.04%	-0.79%
640		●	6594	ニデック	2024/05/31	31,253,664	5.24%	5.11%	0.13%
641		●	6779	日本電波工業	2024/05/31	1,773,300	7.67%	8.93%	-1.26%
642		●	7951	ヤマハ	2024/05/31	11,741,300	6.27%	6.35%	-0.08%
643		●	8267	イオン	2024/05/31	43,047,943	4.94%	5.03%	-0.09%
644		●	9006	京浜急行電鉄	2024/05/31	15,685,050	5.69%	6.88%	-1.19%
645		●	9007	小田急電鉄	2024/05/31	21,531,800	5.84%	5.81%	0.03%
646		●	9044	南海電気鉄道	2024/05/31	5,692,400	5.02%	5.81%	-0.79%
647		●	9104	商船三井	2024/05/31	29,549,400	8.15%	7.84%	0.31%
648	三井物産	●	6269	三井海洋開発	2024/05/22	26,113,200	38.21%	70.26%	-32.05%
649	三原色	●	3544	サツドラホールディングス	2024/05/10	1,781,700	12.52%	11.48%	1.04%
650	三神興業	●	8065	佐藤商事	2024/05/30	1,631,470	7.48%	7.48%	0.00%

No.	提出者	グループ区分(●)	証券コード	会社名	報告義務発生日	保有株券等の数	株券等保有割合	前回株券等保有割合	増減率
651			130A	Veritas In Silico	2024/05/07	512,640	7.90%	8.14%	-0.24%
652		●	3463	いちごホテルリート投資法人	2024/05/13	13,799	4.21%	5.25%	-1.04%
653		●	7762	シチズン時計	2024/05/13	16,621,777	6.76%	7.86%	-1.10%
654		●	8804	東京建物	2024/05/13	7,538,900	3.60%	5.16%	-1.56%
655		●	8975	いちごオフィスリート投資法人	2024/05/13	59,490	3.93%	5.05%	-1.12%
656	三菱UFJフィナンシャル・グループ	●	9066	日新	2024/05/13	345,700	1.71%	7.09%	-5.38%
657		●	3176	三洋貿易	2024/05/27	1,762,990	6.08%	5.02%	1.06%
658		●	3295	ビューリックリート投資法人	2024/05/27	65,651	4.56%	5.06%	-0.50%
659		●	4530	久光製薬	2024/05/27	4,781,300	5.61%	8.88%	-3.27%
660		●	6794	フォスター電機	2024/05/27	1,896,112	7.58%	6.21%	1.37%
661		●	8616	東海東京フィナンシャル・ホールディングス	2024/05/27	16,196,853	6.22%	7.25%	-1.03%
662		●	9274	KPPグループホールディングス	2024/05/27	3,718,169	5.08%	-	-
663			9873	日本KFCホールディングス	2024/05/20	7,875,505	35.12%	34.57%	0.55%
664	三菱商事	●	2899	永谷園ホールディングス	2024/06/03	3,625,552	18.94%	10.89%	8.05%
665	山崎砂利商店		9170	成友興業	2024/05/09	66,100	5.13%	-	-
666	司不動産	●	7867	タカラトミー	2024/05/15	8,360,170	8.93%	10.00%	-1.07%
667	住友生命保険相互会社		5836	エージェント・インシュアランス・グループ	2024/05/28	791,500	34.07%	38.06%	-3.99%
668	商船三井	●	6269	三井海洋開発	2024/05/22	26,113,200	38.21%	70.26%	-32.05%
669	小津商店		7487	小津産業	2024/05/30	2,576,076	30.54%	30.54%	0.00%
670		●	7236	ティラド	2024/05/14	1,857,557	28.18%	24.72%	3.46%
671	陣屋コネク	●	7236	ティラド	2024/05/22	1,987,557	30.15%	28.18%	1.97%
672	整理回収機構	●	8558	東和銀行	2024/05/09	1,363,200	3.05%	19.84%	-16.79%
673	損害保険ジャパン	●	8524	北洋銀行	2024/05/31	20,012,780	5.01%	-	-
674	大久保興産	●	6855	日本電子材料	2024/05/15	1,385,385	10.96%	10.98%	-0.02%
675		●	6855	日本電子材料	2024/05/16	1,385,385	10.96%	12.14%	-1.18%
676	大和アセットマネジメント		3476	投資法人みらい	2024/05/15	97,025	5.09%	-	-
677			3295	ビューリックリート投資法人	2024/05/31	88,580	6.15%	5.13%	1.02%
678	大和証券		6257	藤商事	2024/05/31	3,300	0.01%	5.79%	-5.78%
679	大和証券グループ本社	●	187A	サムティホールディングス	2024/06/03	19,512,312	38.10%	-	-
680	長瀬産業		7256	河西工業	2024/05/09	5,404,961	13.68%	13.68%	0.00%
681	東海東京証券		3063	ゼイグループホールディングス	2024/05/22	1,779,300	12.80%	13.81%	-1.01%
682	東京海上日動火災保険		9304	澁澤倉庫	2024/05/15	208,000	1.37%	5.70%	-4.33%
683			9115	明海グループ	2024/05/31	1,970,000	5.47%	6.94%	-1.47%
684	東京共同会計事務所		8705	日産証券グループ	2024/05/31	3,670,630	6.11%	5.03%	1.08%
685	那須電機鉄工		3420	ケー・エフ・シー	2024/05/16	784,000	10.63%	-	-
686	南青山不動産	●	1822	大豊建設	2024/05/20	2,658,731	14.70%	13.66%	1.04%
687	日興アセットマネジメント		5892	yutori	2024/05/31	243,500	5.18%	-	-
688			9236	ジャパンM&Aソリューション	2024/05/31	118,700	7.95%	9.38%	-1.43%
689		●	7550	ゼンショーホールディングス	2024/05/09	61,799,508	38.45%	38.45%	0.00%
690	日本クリエイト	●	7550	ゼンショーホールディングス	2024/05/20	61,799,508	38.45%	38.45%	0.00%
691		●	7550	ゼンショーホールディングス	2024/05/24	61,799,508	38.45%	38.45%	0.00%
692			5597	ブルーイノベーション	2024/05/01	282,502	7.17%	8.68%	-1.51%
693			5597	ブルーイノベーション	2024/05/02	220,602	5.60%	7.17%	-1.57%
694	日本ベンチャーキャピタル		5597	ブルーイノベーション	2024/05/07	156,302	3.97%	5.60%	-1.63%
695			9214	Recovery International	2024/05/27	72,900	5.16%	6.18%	-1.02%
696		●	6728	アルバック	2024/05/15	3,547,348	7.19%	7.14%	0.05%
697	日本生命保険相互会社	●	4202	ダイセル	2024/05/31	20,444,314	7.38%	6.84%	0.54%
698		●	6952	カシオ計算機	2024/05/31	17,220,294	7.13%	7.80%	-0.67%
699	日本電設工業		6743	大同信号	2024/05/31	2,395,273	13.29%	11.63%	1.66%
700	福山産業	●	4718	早稲田アカデミー	2024/05/28	1,164,000	6.12%	10.79%	-4.67%
701	平和不動産	●	8966	平和不動産リート投資法人	2024/05/23	151,979	13.22%	13.21%	0.01%
702			7313	テイ・エス テック	2007/02/23	7,680,000	22.59%	-	-
703	本田技研工業		7313	テイ・エス テック	2024/05/10	30,720,000	22.59%	22.59%	0.00%
704	麻生		1514	住石ホールディングス	2024/05/15	25,228,700	38.21%	38.21%	0.00%
705	名古屋鉄道		8923	トーセイ	2024/05/24	7,500,100	15.41%	-	-
706	明治安田アセットマネジメント		2934	ジェイフロンティア	2024/05/31	463,200	9.02%	7.98%	1.04%
707			3538	ウイルプラスホールディングス	2024/05/31	387,700	3.75%	5.45%	-1.70%
708	明治安田生命保険相互会社		5831	しずおかフィナンシャルグループ	2024/05/31	29,118,119	5.02%	-	-
709		●	3105	日清紡ホールディングス	2024/05/15	12,501,490	7.39%	6.31%	1.08%
710			5423	東京製鐵	2024/05/15	7,315,300	6.65%	-	-
711		●	6544	ジャパンエレベーターサービスホールディングス	2024/05/15	3,566,136	4.00%	5.01%	-1.01%
712		●	7383	ネットプロテクションズホールディングス	2024/05/15	3,842,512	3.95%	5.41%	-1.46%
713		●	9101	日本郵船	2024/05/15	31,826,293	6.90%	5.73%	1.17%
714		●	6951	日本電子	2024/05/29	5,156,178	10.01%	8.22%	1.79%
715	野村アセットマネジメント	●	4061	デンカ	2024/05/31	5,252,100	5.93%	6.95%	-1.02%
716		●	4536	参天製薬	2024/05/31	19,140,800	5.26%	6.32%	-1.06%
717		●	6938	双信電機	2024/05/31	1,575,400	9.21%	-	-
718		●	7990	グロープライド	2024/05/31	1,694,823	7.06%	8.02%	-0.96%
719		●	8964	フロンティア不動産投資法人	2024/05/31	22,192	4.10%	5.10%	-1.00%
720		●	9717	ジャステック	2024/05/31	417,400	2.28%	7.46%	-5.18%

No.	提出者	グループ 区分(●)	証券 コード	会社名	報告義務 発生日	保有株券等 の数	株券等 保有割合	前回 株券等 保有割合	増減率
721		●	6817	スマダコーポレーション	2024/05/08	3,426,670	10.42%	11.08%	-0.66%
722		●	3391	ツルハホールディングス	2024/05/10	5,256,196	10.62%	10.69%	-0.07%
723		●	1518	三井松島ホールディングス	2024/05/15	679,588	5.20%	5.40%	-0.20%
724		●	1968	太平電業	2024/05/15	1,839,394	8.46%	9.42%	-0.96%
725		●	2767	円谷フイールズホールディングス	2024/05/15	5,322,228	7.67%	6.53%	1.14%
726		●	3086	J. フロントリテイリング	2024/05/15	14,450,143	5.34%	5.30%	0.04%
727		●	3103	ユニチカ	2024/05/15	3,629,842	6.28%	5.24%	1.04%
728		●	3109	シキボウ	2024/05/15	818,706	6.27%	7.68%	-1.41%
729		●	3281	GLP投資法人	2024/05/15	278,625	5.69%	5.10%	0.59%
730		●	3328	BEENOS	2024/05/15	770,333	5.96%	6.95%	-0.99%
731		●	3391	ツルハホールディングス	2024/05/15	5,242,396	10.59%	10.62%	-0.03%
732		●	3462	野村不動産マスターファンド投資法人	2024/05/15	236,684	5.02%	5.35%	-0.33%
733		●	4004	レゾナック・ホールディングス	2024/05/15	15,630,759	7.83%	-	-
734		●	4042	東ソー	2024/05/15	17,545,253	5.40%	6.57%	-1.17%
735		●	4205	日本ゼオン	2024/05/15	10,881,097	4.74%	5.80%	-1.06%
736		●	4384	ラクスル	2024/05/15	2,439,422	4.15%	5.17%	-1.02%
737		●	4626	太陽ホールディングス	2024/05/15	4,283,634	7.35%	-	-
738		●	4887	サワイグループホールディングス	2024/05/15	3,809,829	8.70%	7.48%	1.22%
739		●	4919	ミルボン	2024/05/15	1,945,846	5.88%	6.98%	-1.10%
740		●	5076	インフロンティア・ホールディングス	2024/05/15	20,022,521	6.73%	6.68%	0.05%
741		●	6196	ストライク	2024/05/15	751,943	3.89%	5.49%	-1.60%
742		●	6227	Alxカテック	2024/05/15	590,100	9.91%	8.73%	1.18%
743		●	6315	TOWA	2024/05/15	1,753,104	7.00%	8.35%	-1.35%
744		●	6370	栗田工業	2024/05/15	5,544,916	4.77%	5.60%	-0.83%
745		●	6406	フジテック	2024/05/15	4,875,374	6.18%	6.00%	0.18%
746		●	6526	ソシオネクスト	2024/05/15	15,271,997	8.55%	9.25%	-0.70%
747		●	6547	グリーンズ	2024/05/15	752,623	5.42%	5.10%	0.32%
748		●	6590	芝浦メカトロニクス	2024/05/15	801,066	5.73%	6.34%	-0.61%
749		●	6770	アルプスアルパイン	2024/05/15	14,621,658	6.67%	7.04%	-0.37%
750		●	6789	ローランド ディー・ジー	2024/05/15	361,630	2.94%	8.55%	-5.61%
751		●	6855	日本電子材料	2024/05/15	1,140,766	9.02%	10.08%	-1.06%
752		●	6877	OBARA GROUP	2024/05/15	1,888,616	8.18%	8.44%	-0.26%
753		●	6920	レーザーテック	2024/05/15	6,994,273	7.42%	7.54%	-0.12%
754		●	7762	シチズン時計	2024/05/15	15,360,164	6.24%	6.77%	-0.53%
755		●	8129	東邦ホールディングス	2024/05/15	7,837,214	8.90%	8.95%	-0.05%
756		●	8155	三益半導体工業	2024/05/15	1,963,094	5.53%	-	-
757		●	9069	センコーグループホールディングス	2024/05/15	6,647,600	4.17%	5.20%	-1.03%
758		●	9107	川崎汽船	2024/05/15	37,029,329	5.18%	-	-
759		●	9717	ジャストテック	2024/05/15	1,363,728	7.46%	6.71%	0.75%
760		●	3391	ツルハホールディングス	2024/05/16	5,246,798	10.60%	10.59%	0.01%
761		●	6817	スマダコーポレーション	2024/05/28	3,067,003	9.33%	10.42%	-1.09%
762		●	4992	北興化学工業	2024/05/30	2,807,181	9.36%	9.57%	-0.21%
763		●	1518	三井松島ホールディングス	2024/05/31	837,861	6.41%	5.20%	1.21%
764	野村證券	●	1803	清水建設	2024/05/31	37,738,972	5.07%	-	-
765		●	1968	太平電業	2024/05/31	1,588,400	7.31%	8.46%	-1.15%
766		●	2372	アイコムグループ	2024/05/31	654,845	5.31%	-	-
767		●	3109	シキボウ	2024/05/31	610,206	4.76%	6.27%	-1.51%
768		●	3466	レーザーロジポート投資法人	2024/05/31	88,042	4.71%	5.03%	-0.32%
769		●	4324	電通グループ	2024/05/31	15,992,195	5.92%	6.56%	-0.64%
770		●	4343	イオンファンタジー	2024/05/31	779,503	3.94%	5.15%	-1.21%
771		●	4385	メルカリ	2024/05/31	11,939,464	7.29%	7.87%	-0.58%
772		●	4449	ギフティ	2024/05/31	1,829,506	5.83%	6.49%	-0.66%
773		●	4620	藤倉化成	2024/05/31	1,928,549	6.25%	7.33%	-1.08%
774		●	4714	リソー教育	2024/05/31	4,989,414	2.90%	5.28%	-2.38%
775		●	4887	サワイグループホールディングス	2024/05/31	3,303,725	7.54%	8.70%	-1.16%
776		●	4912	ライオン	2024/05/31	14,361,628	5.05%	-	-
777		●	5076	インフロンティア・ホールディングス	2024/05/31	19,948,946	6.66%	6.73%	-0.07%
778		●	5202	日本板硝子	2024/05/31	3,658,924	4.00%	5.21%	-1.21%
779		●	5208	有沢製作所	2024/05/31	1,451,354	4.32%	5.61%	-1.29%
780		●	5246	ELEMENTS	2024/05/31	1,591,300	6.70%	-	-
781		●	5310	東洋炭素	2024/05/31	937,742	4.47%	6.64%	-2.17%
782		●	5947	リンナイ	2024/05/31	8,248,671	5.62%	6.66%	-1.04%
783		●	6080	M&Aキャピタルパートナーズ	2024/05/31	1,901,401	5.99%	-	-
784		●	6136	オーエスジー	2024/05/31	5,345,553	5.10%	6.41%	-1.31%
785		●	6227	Alxカテック	2024/05/31	529,800	8.62%	9.91%	-1.29%
786		●	6264	マルマエ	2024/05/31	698,827	5.35%	-	-
787		●	6268	ナブテスコ	2024/05/31	6,264,883	5.17%	-	-
788		●	6315	TOWA	2024/05/31	1,373,344	5.48%	7.00%	-1.52%
789		●	6472	NTN	2024/05/31	46,987,168	7.93%	8.21%	-0.28%
790		●	6506	安川電機	2024/05/31	17,303,027	6.49%	6.49%	0.00%
791		●	6619	ダブル・スコープ	2024/05/31	3,088,374	5.59%	6.92%	-1.33%
792		●	6806	ヒロセ電機	2024/05/31	2,629,890	7.25%	5.96%	1.29%
793		●	6877	OBARA GROUP	2024/05/31	1,917,035	8.16%	8.18%	-0.02%
794		●	6963	ローム	2024/05/31	31,797,142	7.19%	6.67%	0.52%
795		●	7013	IHI	2024/05/31	7,331,006	4.74%	5.23%	-0.49%
796		●	7094	NexTone	2024/05/31	505,799	5.09%	5.27%	-0.18%
797		●	7199	フレミアグループ	2024/05/31	1,636,970	4.04%	5.23%	-1.19%
798		●	7951	ヤマハ	2024/05/31	17,400,325	9.29%	8.55%	0.74%
799		●	8515	アイフル	2024/05/31	24,402,467	5.04%	-	-
800		●	8953	日本都市ファンド投資法人	2024/05/31	481,677	6.89%	5.11%	1.78%
801		●	8972	KDX不動産投資法人	2024/05/31	263,211	6.45%	5.72%	0.73%
802		●	9001	東武鉄道	2024/05/31	11,316,674	5.39%	-	-
803		●	9007	小田急電鉄	2024/05/31	18,812,257	5.11%	-	-
804		●	9009	京成電鉄	2024/05/31	9,030,867	5.24%	5.24%	0.00%
805		●	9055	アルプス物流	2024/05/31	1,784,734	5.03%	-	-
806		●	9104	商船三井	2024/05/31	17,271,107	4.77%	5.63%	-0.86%
807		●	9107	川崎汽船	2024/05/31	29,900,633	4.18%	5.18%	-1.00%
808		●	9749	富士ソフト	2024/05/31	3,868,764	5.74%	5.55%	0.19%

No.	提出者	グループ区分(●)	証券コード	会社名	報告義務発生日	保有株券等の数	株券等保有割合	前回株券等保有割合	増減率
809	鈴木商店	●	6573	アジャイルメディア・ネットワーク	2024/03/25	11,716,779	42.50%	43.56%	-1.06%
810		●	6573	アジャイルメディア・ネットワーク	2024/04/05	11,299,979	40.98%	42.50%	-1.52%
811		●	6573	アジャイルメディア・ネットワーク	2024/04/08	10,656,979	38.65%	40.98%	-2.33%
812	和徳投資有限公司		3237	イントランス	2024/05/18	5,637,688	12.13%	-	-
813	實業之日本社	●	6634	ネクスグループ	2024/05/07	9,153,233	31.75%	33.69%	-1.94%
814		●	6634	ネクスグループ	2024/05/14	8,832,233	30.64%	31.75%	-1.11%

【注意事項】

- ・ 表中の個別の事案は、主に5月中に提出されたEDINET情報に関するJSS社内データベースから抽出したものです(提出者名順)。但し、個人からの提出分と自己株式取得に係わる提出分は原則として除外しました。
- ・ 「グループ区分」の●は、複数の共同保有者による、合計の保有株式数や保有比率を示しています。

✓ 海外機関投資家の買い越し縮小

東京証券取引所の発表によると5月（4月30日から5月31日まで）の機関投資家の動向（2市場の売買金額ベース）は次の通りでした。

◆ 海外投資家

海外投資家は、4月の買い越しに続き、5月も2,500億円の買い越しでした。

（尚、大証上場の日本株先物7銘柄＊合計のネット売買残高は1,681億円の売り越しでした。）

＊日経225、日経225mini、日経225マイクロ、TOPIX、ミニTOPIX、JPX日経400、東証グロース市場250指数の各先物

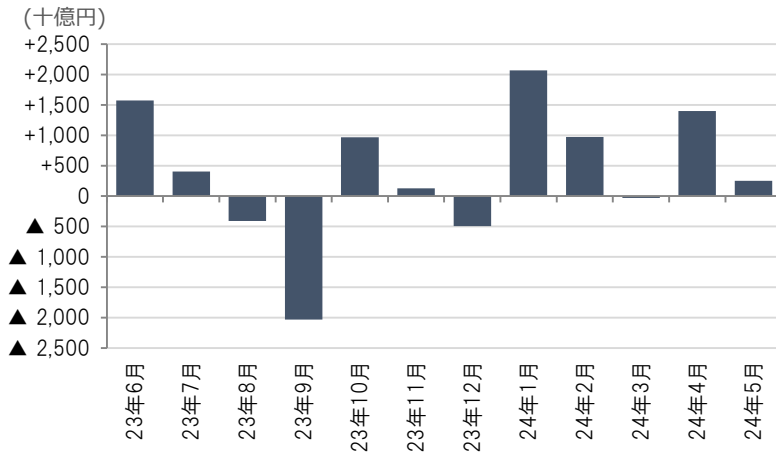

◆ 信託銀行・投資信託

信託銀行・投資信託は、142億円の売り越しでした。

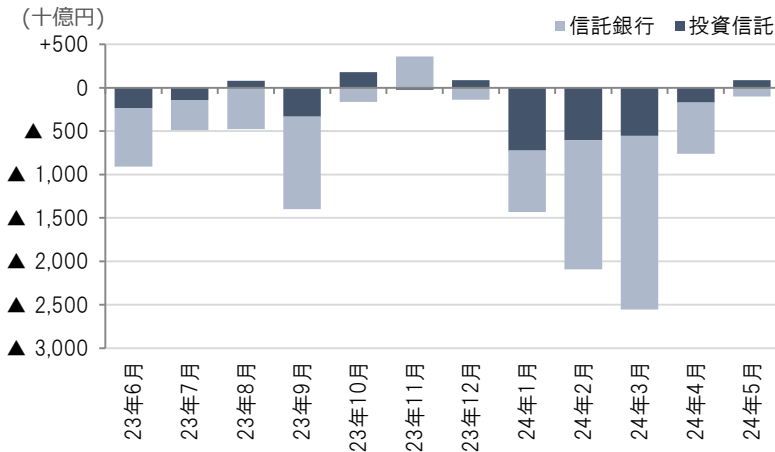

（東証「投資部門別売買状況」）

本資料の著作権につきましては、日本シェアホルダーサービスに帰属します。本資料は信頼できるとされる各種データから入手した情報に基づいておりますが、当社が当該情報全ての正確性を保証するものではありません。本資料は情報提供を目的として作成したものであり、顧客の勧誘を目的として作成したものではありません。