

1ページ	： 野村アセットマネジメントの議決権行使基準改定
2～11ページ	： 森を歩けば — 大量保有報告書の世界を散策
12ページ	： 機関投資家動向（「投資部門別売買状況」から）



## 野村アセットマネジメントの議決権行使基準改定

✓ ガバナンス強化と資本コスト・株価を意識した経営の後押しを目的とした各基準の引き上げ

野村アセットマネジメントは11月1日に議決権行使基準の改定を発表しました。

改定した主な項目は以下の4点です。

(4. 以外は、2024年11月1日以降に開催される株主総会の議案に適用されます。)

### 1. モニタリング・ボード基準

要件の一つである社外取締役過半数について、独立性の要件(在任期間12年未満、独立役員として届け出、大株主出身者でない)を全て満たすことを追加。

### 2. ロールモデル基準(対象: TOPIX100構成企業)

2024年11月以降取り組みが不十分と判断した場合に取締役選任議案への賛否に反映するとしていたESG課題に、以下の通り「ジェンダーの多様性」を追加。

(改定前)①ESG 課題を統合した情報開示、②気候変動、③実効的なスキルを有する社外取締役

(改定後)①ESG 課題を統合した情報開示、②気候変動、③ジェンダーの多様性、④実効的なスキルを有する社外取締役

### 3. 業績基準

キャッシュリッチ企業に対するROEの閾値を以下の通り引き上げ。

(改定前)直近3期連続でROE5%未満かつ業界の33%ile未満

(改定後)直近3期連続でROE8%未満かつ業界の50%ile未満

### 4. 女性取締役の人数の最低水準

1名から10%に引き上げ。(適用開始は2025年11月以降)

また、2024年11月以降引き上げることが既に公表されていた、社外取締役の人数の最低水準について、予定通り実施する旨あわせて発表されております。これにより、同月以降は社外取締役過半数(但し、支配株主がいない会社において指名に関するガバナンスを整備している場合※は1/3)が基準となりますので、あわせてご留意ください。

※「指名に関するガバナンスを整備している場合」とは、法定又は任意の指名委員会を設置し、その委員に2名以上の社外取締役を含み、かつ委員のうち社内取締役の人数が社外取締役の人数より少ない場合をいうとされています。

なお、詳細につきましては、以下リンク先をご参照ください。

『日本企業に対する議決権行使基準』等の改定について」

[https://www.nomura-am.co.jp/special/esg/pdf/vote\\_policy20241101.pdf](https://www.nomura-am.co.jp/special/esg/pdf/vote_policy20241101.pdf)

「日本企業に対する議決権行使基準」

[https://www.nomura-am.co.jp/special/esg/pdf/vote\\_policy.pdf?20241101](https://www.nomura-am.co.jp/special/esg/pdf/vote_policy.pdf?20241101)

✓ アクティビストによる保有増加目立つ

【10月 月間サマリー】

	新規 5%超	増加	増減なし	減少	5%未満に 減少	合計	参照No.
< 全体 >	137	251	28	223	114	753	

▼ 提出件数の上位3社(外資系資産運用機関グループ)

Evo Fund	2	4		28	4	38	19-56
ブラックロック・グループ	2	9		4		15	321-335
FMR LLC	2	8	1	2	1	14	58-71

▼ 注目の機関投資家 <50音順>

3D Investment Partners Pte. Ltd.		1				1	1
NIPPON ACTIVE VALUE FUND PLC		10			1	11	104-114
Oasis Management Company Ltd.	2	3				5	115-119
Swiss-Asia Financial Services Pte. Ltd.		3				3	167-169
UGSアセットマネジメント		1				1	172
アセット・バリュアー・インベスターズ・リミテッド		2				2	179-180
インダス・キャピタル・パートナーズ					1	1	196
ヴァレックス・パートナーズ				1		1	201
エフィッシモ キャピタル マネージメント	1	3	1			5	212-216
シティインデックスイレブンス	1	7				8	250-257
シルチェスター・インターナショナル・インベスターズ・エルエルピー		2		3		5	265-269
シンフォニー・フィナンシャル・パートナーズ (シンガポール)ピーティーイー・リミテッド		1				1	270
ストラテジックキャピタル	1	6	2	1		10	272-281
タイヨウ・パシフィック・パートナーズ・エルピー				1		1	287
ダルトン インベストメンツ インク					1	1	289
ノルウェー銀行		1	1			2	303-304
光通信	1	34		3		38	442-479
財務大臣	1					1	483
整理回収機構				1		1	608
南青山不動産		2				2	630-631

▼ 4機関以上から報告書が提出された企業

ウェザーニューズ	2	1	1		1	5	288,387,426,576,585 (4機関)
オルツ	4					4	126,149,173,262 (4機関)
日水コン	4					4	228,423,427,440 (4機関)
東海カーボン		1		3		4	511,587,658,684 (4機関)

No.	提出者	グループ区分(●)	証券コード	会社名	報告義務発生日	保有株券等の数	株券等保有割合	前回株券等保有割合	増減率
1	3D Investment Partners Pte. Ltd.		2327	日鉄ソリューションズ	2024/10/10	12,957,894	7.08%	6.08%	1.00%
2	AICOH	●	9058	トランコム	2024/10/31	2,694,000	26.09%	27.83%	-1.74%
3	Angel Bridge Deal-by-Deal Fund5号		219A	Heartseed	2024/10/03	1,168,900	5.26%	7.11%	-1.85%
4			219A	Heartseed	2024/10/04	175,000	0.79%	5.26%	-4.47%
5	Athos Capital Limited		4572	カルナバイオサイエンス	2024/10/11	1,400,000	7.33%	-	-
6	Atom Investment, L. P.		268A	リガク・ホールディングス	2024/10/25	105,328,100	46.76%	-	-
7	Bonds Investment Group		264A	Schoo	2024/10/22	722,990	6.23%	-	-
8	BSインベストメント		8114	デサント	2024/10/29	64,925,590	84.40%	43.31%	41.09%
9			4563	アンジェス	2024/10/11	123,200,000	31.91%	33.47%	-1.56%
10	CANTOR FITZGERALD EUROPE		4563	アンジェス	2024/10/28	118,200,000	30.62%	31.91%	-1.29%
11			4563	アンジェス	2024/10/31	113,200,000	29.32%	30.62%	-1.30%
12	CARPE DIEM		4179	ジーネクスト	2024/10/04	318,200	6.39%	7.56%	-1.17%
13			4179	ジーネクスト	2024/10/29	255,400	5.13%	6.39%	-1.26%
14	CIS		7227	アスカ	2024/10/10	1,433,800	25.09%	24.00%	1.09%
15	DBJキャピタル		265A	Hmcomm	2024/10/28	226,000	5.71%	-	-
16	DCIパートナーズ		206A	PRISM BioLab	2024/10/02	4,014,800	11.17%	12.19%	-1.02%
17			206A	PRISM BioLab	2024/10/11	3,639,300	10.12%	11.17%	-1.05%
18	DMC	●	6640	I-PEX	2024/11/07	7,325,100	39.12%	36.43%	2.69%
19		●	2330	フォーサイド	2024/10/01	3,367,100	7.24%	8.25%	-1.01%
20		●	2586	フルッタフルッタ	2024/10/01	51,084,020	32.63%	32.69%	-0.06%
21		●	3672	オルトプラス	2024/10/01	3,228,435	13.55%	6.25%	7.30%
22		●	4883	モダリス	2024/10/01	19,294,602	20.58%	21.60%	-1.02%
23		●	5337	ダントーホールディングス	2024/10/01	21,500	0.06%	7.55%	-7.49%
24		●	2330	フォーサイド	2024/10/02	3,148,500	6.85%	7.24%	-0.39%
25		●	4883	モダリス	2024/10/02	18,475,674	19.88%	20.58%	-0.70%
26		●	2762	SANKO MARKETING FOODS	2024/10/03	4,611,686	13.85%	14.39%	-0.54%
27		●	3557	ユナイテッド&コレクティブ	2024/10/04	701,900	12.45%	13.04%	-0.59%
28		●	2330	フォーサイド	2024/10/07	2,512,800	5.54%	6.85%	-1.31%
29		●	2586	フルッタフルッタ	2024/10/07	49,725,420	31.76%	32.63%	-0.87%
30		●	3664	モブキャストホールディングス	2024/10/07	4,070,000	9.12%	-	-
31		●	4883	モダリス	2024/10/07	17,039,374	18.51%	19.88%	-1.37%
32		●	5255	モンスターラボホールディングス	2024/10/07	32,885,000	34.86%	5.09%	29.77%
33		●	4883	モダリス	2024/10/08	16,177,374	17.74%	18.51%	-0.77%
34		●	2330	フォーサイド	2024/10/10	1,993,100	4.46%	5.54%	-1.08%
35		●	4588	オンコリスバイオファーマ	2024/10/10	2,116,800	7.93%	9.94%	-2.01%
36		●	4883	モダリス	2024/10/10	15,970,598	17.69%	17.74%	-0.05%
37	Evo Fund	●	7074	トウエンティーフォーセブン	2024/10/10	366,000	5.33%	7.34%	-2.01%
38		●	4588	オンコリスバイオファーマ	2024/10/11	1,787,000	6.78%	7.93%	-1.15%
39		●	4588	オンコリスバイオファーマ	2024/10/15	1,357,000	5.24%	6.78%	-1.54%
40		●	4588	オンコリスバイオファーマ	2024/10/16	1,106,000	4.31%	5.24%	-0.93%
41		●	4594	ブライトパス・バイオ	2024/10/18	27,839,600	20.13%	20.93%	-0.80%
42		●	5255	モンスターラボホールディングス	2024/10/18	32,232,600	34.37%	34.86%	-0.49%
43		●	3350	メタブラネット	2024/10/21	4,916,003	11.94%	-	-
44		●	3664	モブキャストホールディングス	2024/10/21	19,070,000	25.55%	9.12%	16.43%
45		●	3350	メタブラネット	2024/10/22	3,808,003	10.50%	11.94%	-1.44%
46		●	2586	フルッタフルッタ	2024/10/24	48,554,620	31.01%	31.76%	-0.75%
47		●	3350	メタブラネット	2024/10/25	3,257,203	8.98%	10.50%	-1.52%
48		●	7074	トウエンティーフォーセブン	2024/10/25	178,700	2.72%	5.33%	-2.61%
49		●	3350	メタブラネット	2024/10/28	2,756,103	7.60%	8.98%	-1.38%
50		●	4883	モダリス	2024/10/28	11,648,098	13.54%	17.69%	-4.15%
51		●	3350	メタブラネット	2024/10/29	2,153,803	5.94%	7.60%	-1.66%
52		●	3664	モブキャストホールディングス	2024/10/29	18,377,800	24.68%	25.55%	-0.87%
53		●	4883	モダリス	2024/10/29	10,228,098	12.12%	13.54%	-1.42%
54		●	5255	モンスターラボホールディングス	2024/10/29	31,635,000	34.01%	34.37%	-0.36%
55		●	3823	THE WHY HOW DO COMPANY	2024/10/31	28,480,000	23.06%	22.47%	0.59%
56		●	5255	モンスターラボホールディングス	2024/10/31	31,122,000	33.72%	34.01%	-0.29%
57	FK		9749	富士ソフト	2024/11/05	22,131,902	32.49%	-	-
58			3179	シュッピン	2024/10/15	1,978,445	8.52%	6.86%	1.66%
59			3676	デジタルハーツホールディングス	2024/10/15	1,560,664	6.53%	7.60%	-1.07%
60			6532	ペイカレント	2024/10/15	9,947,578	6.40%	5.37%	1.03%
61			9267	Genky DrugStores	2024/10/15	2,907,267	9.38%	8.34%	1.04%
62			9279	ギフトホールディングス	2024/10/15	1,065,267	5.34%	-	-
63			9739	NSW	2024/10/15	1,489,985	10.00%	8.92%	1.08%
64	FMR LLC		9974	ベルク	2024/10/15	2,086,759	10.00%	8.84%	1.16%
65			3176	三洋貿易	2024/10/31	1,451,613	5.00%	-	-
66			6960	フクダ電子	2024/10/31	1,894,651	5.02%	6.14%	-1.12%
67			8066	三谷商事	2024/10/31	8,485,544	9.32%	7.32%	2.00%
68			8917	ファースト住建	2024/10/31	1,683,400	9.96%	9.96%	0.00%
69			9279	ギフトホールディングス	2024/10/31	1,125,783	5.64%	5.34%	0.30%
70			9441	ベルパーク	2024/10/31	825,000	4.08%	5.09%	-1.01%
71			9824	泉州電業	2024/10/31	1,728,700	8.87%	8.82%	0.05%
72	GCMホールディングス		8783	GFA	2024/10/10	1,365,000	12.63%	-	-
73	Global Alpha Capital Management Ltd.		3774	インターネットイニシアティブ	2024/10/10	9,275,988	5.06%	6.06%	-1.00%
74	GLOBAL MANAGEMENT PARTNERS LIMITED	●	9305	ヤマタネ	2024/10/04	621,500	5.48%	5.00%	0.48%
75		●	9305	ヤマタネ	2024/10/15	621,500	5.48%	5.48%	0.00%
76	IF Growth Opportunity Fund I, L. P.		264A	Schoo	2024/10/22	852,140	7.34%	-	-
77		●	2975	スター・マイカ・ホールディングス	2024/10/15	1,079,604	3.18%	5.16%	-1.98%
78		●	4046	大阪ソーダ	2024/10/15	7,466,035	5.59%	5.50%	0.09%
79		●	4887	サワイグループホールディングス	2024/10/15	9,405,256	7.15%	7.26%	-0.11%
80		●	6794	フォスター電機	2024/10/15	717,416	2.87%	5.16%	-2.29%
81		●	8001	伊藤忠商事	2024/10/15	91,620,756	5.78%	5.94%	-0.16%
82	JPモルガン・アセット・マネジメント	●	3349	コスモス薬品	2024/10/31	5,008,597	6.26%	5.24%	1.02%
83		●	4887	サワイグループホールディングス	2024/10/31	10,140,088	7.71%	7.15%	0.56%
84		●	5805	SWCC	2024/10/31	1,182,542	3.84%	5.19%	-1.35%
85		●	5838	楽天銀行	2024/10/31	15,619,556	8.95%	9.28%	-0.33%
86		●	8001	伊藤忠商事	2024/10/31	67,732,694	4.27%	5.78%	-1.51%
87		●	8697	日本取引所グループ	2024/10/31	66,000,472	6.32%	5.23%	1.09%

No.	提出者	グループ区分(●)	証券コード	会社名	報告義務発生日	保有株券等の数	株券等保有割合	前回株券等保有割合	増減率
88	JPモルガン証券	●	6941	山一電機	2024/10/15	947,614	4.34%	5.75%	-1.41%
89	JVCケンウッド		4412	サイエンスアーツ	2024/10/31	655,000	8.00%	-	-
90			8918	ランド	2024/10/04	153,888,225	9.13%	10.78%	-1.65%
91			3261	グランディーズ	2024/10/07	780,000	18.41%	18.41%	0.00%
92			3261	グランディーズ	2024/10/10	780,000	18.41%	18.41%	0.00%
93	Long Corridor Asset Management Limited		9610	ウィルソン・ラーニング ワールドワイド	2024/10/10	1,144,000	14.29%	14.29%	0.00%
94			3261	グランディーズ	2024/10/21	680,000	16.05%	18.41%	-2.36%
95			3066	JBイレブン	2024/10/23	505,000	5.35%	6.36%	-1.01%
96			3066	JBイレブン	2024/10/31	450,000	4.77%	5.35%	-0.58%
97			9610	ウィルソン・ラーニング ワールドワイド	2024/10/31	796,300	9.95%	14.29%	-4.34%
98	Maven Investment Partners Ltd		4593	ヘリオス	2024/10/02	6,085,900	6.33%	8.06%	-1.73%
99			3350	メタプラネット	2024/10/01	3,300,000	18.16%	5.50%	12.66%
100			3350	メタプラネット	2024/10/11	3,545,450	19.51%	18.16%	1.35%
101	MMXXベンチャーズ・リミテッド		3350	メタプラネット	2024/10/16	2,752,650	15.15%	19.51%	-4.36%
102			3350	メタプラネット	2024/10/17	2,472,250	13.61%	15.15%	-1.54%
103			3350	メタプラネット	2024/10/22	4,345,450	11.98%	13.61%	-1.63%
104		●	6927	ヘリオス テクノ ホールディング	2024/10/01	3,981,700	17.46%	16.46%	1.00%
105		●	4886	あすか製薬ホールディングス	2024/10/08	3,611,600	11.82%	10.80%	1.02%
106		●	4109	ステラケミファ	2024/10/11	2,472,000	18.71%	17.67%	1.04%
107		●	4549	栄研化学	2024/10/18	7,530,600	19.54%	18.52%	1.02%
108		●	5930	文化シャッター	2024/10/21	11,026,200	15.27%	14.24%	1.03%
109	NIPPON ACTIVE VALUE FUND PLC	●	4347	ブロードメディア	2024/10/22	781,800	10.42%	9.40%	1.02%
110		●	3593	ホギメディアカル	2024/10/24	4,783,200	21.23%	19.15%	2.08%
111		●	6328	荏原実業	2024/10/25	1,147,600	8.88%	7.99%	0.89%
112		●	6927	ヘリオス テクノ ホールディング	2024/10/25	4,253,200	18.65%	17.46%	1.19%
113		●	4886	あすか製薬ホールディングス	2024/10/30	3,918,400	12.82%	11.82%	1.00%
114		●	9058	トランコム	2024/10/31	0	0.00%	16.24%	-16.24%
115			4631	DIC	2024/10/15	10,974,100	11.53%	8.56%	2.97%
116			4819	デジタルガレージ	2024/10/25	7,824,300	16.42%	15.42%	1.00%
117	Oasis Management Company Ltd.		1973	NECネットエスアイ	2024/10/30	8,973,383	6.01%	-	-
118			1973	NECネットエスアイ	2024/10/31	13,153,783	8.81%	6.01%	2.80%
119			7984	コクヨ	2024/11/01	6,096,500	5.02%	-	-
120	Ontario合同会社		9675	常磐興産	2024/11/05	6,335,381	71.92%	-	-
121	Prolight Corporation Limited		5216	倉元製作所	2024/10/30	13,287,555	33.16%	36.19%	-3.03%
122	Rays Company(Hong Kong)Limited		8890	レーサム	2024/11/07	18,364,300	63.15%	63.15%	0.00%
123	SBIアセットマネジメント	●	9216	ビーウィズ	2024/10/31	570,218	4.05%	5.23%	-1.18%
124		●	4881	ファンベップ	2024/10/02	1,482,000	4.57%	5.57%	-1.00%
125	SBIインベストメント	●	4883	モダリス	2024/10/03	2,470,744	4.36%	5.38%	-1.02%
126		●	260A	オルツ	2024/10/11	3,368,500	10.10%	-	-
127		●	149A	シンカ	2024/10/18	306,400	9.70%	9.46%	0.24%
128	SBIホールディングス		3902	メディカル・データ・ビジョン	2024/10/11	14,112,714	35.26%	34.24%	1.02%
129			1491	中外鉱業	2024/10/15	22,614,900	7.81%	-	-
130			2137	光ハイテック	2024/10/15	161,900	7.75%	-	-
131			2778	ハレモ・ホールディングス	2024/10/15	604,721	5.02%	-	-
132			3645	メディカルネット	2024/10/15	658,195	6.11%	-	-
133			3856	Abalance	2024/10/15	264,100	1.47%	5.42%	-3.95%
134			4169	ENECHANGE	2024/10/15	3,282,100	9.40%	9.29%	0.11%
135			4393	バンク・オブ・イノベーション	2024/10/15	196,764	4.92%	5.05%	-0.13%
136			4575	キャンパス	2024/10/15	1,046,844	5.81%	6.10%	-0.29%
137			4882	ベルセウスプロテオミクス	2024/10/15	780,800	5.30%	-	-
138	SBI証券		6360	東京自働機械製作所	2024/10/15	119,000	8.20%	6.74%	1.46%
139			7345	アイ・パートナーズフィナンシャル	2024/10/15	243,500	6.97%	-	-
140			7777	スリー・ディー・マトリックス	2024/10/15	5,732,500	5.93%	6.88%	-0.95%
141			8207	テンアライド	2024/10/15	3,370,514	8.33%	9.79%	-1.46%
142			3185	夢展望	2024/10/22	1,887,356	10.29%	18.50%	-8.21%
143			3185	夢展望	2024/10/24	1,596,256	8.70%	10.29%	-1.59%
144			3185	夢展望	2024/10/31	373,656	2.04%	8.70%	-6.66%
145			3856	Abalance	2024/10/31	1,011,000	5.64%	-	-
146			4813	ACCESS	2024/10/31	2,213,089	5.54%	-	-
147			7078	INCLUSIVE	2024/10/31	559,200	5.57%	5.86%	-0.29%
148			7777	スリー・ディー・マトリックス	2024/10/31	6,613,700	6.70%	5.93%	0.77%
149		●	260A	オルツ	2024/10/11	1,780,800	5.34%	-	-
150		●	4658	日本空調サービス	2024/10/15	1,180,200	3.30%	6.23%	-2.93%
151		●	6302	住友重機械工業	2024/10/15	2,167,636	1.76%	5.16%	-3.40%
152		●	7453	良品計画	2024/10/15	14,786,055	5.27%	6.75%	-1.48%
153		●	8043	スターゼン	2024/10/15	1,267,754	6.49%	-	-
154	SMBC日興証券	●	8052	椿本興業	2024/10/15	879,128	4.51%	6.20%	-1.69%
155		●	9046	神戸電鉄	2024/10/15	420,045	5.21%	7.29%	-2.08%
156		●	3415	TOKYO BASE	2024/10/31	2,258,738	5.25%	-	-
157		●	5596	アウトリックコンサルティング	2024/10/31	190,000	5.31%	-	-
158		●	8804	東京建物	2024/10/31	12,335,814	5.90%	7.65%	-1.75%
159		●	9346	コボルポート	2024/10/31	188,900	5.21%	-	-
160		●	173A	ハンモック	2024/10/31	225,800	5.18%	-	-
161	SOLABLE		1451	KHC	2024/10/09	0	0.00%	53.23%	-53.23%
162	SON Financial合同会社	●	3765	ガンホー・オンライン・エンターテイメント	2024/10/29	14,096,500	16.95%	18.25%	-1.30%
163	SPRING INVESTMENT		2375	ギグワークス	2023/07/01	1,881,015	8.56%	8.84%	-0.28%
164	SUN ORGANIC FARM		2134	北浜キャピタルパートナーズ	2024/10/01	349,037,300	72.53%	71.81%	0.72%
165			2134	北浜キャピタルパートナーズ	2024/10/16	347,463,100	72.96%	72.53%	0.43%
166	SUPER STATE HOLDINGS		6177	AppBank	2024/10/22	1,098,000	8.63%	-	-
167	Swiss-Asia Financial Services Pte. L td.		6772	東京コスモス電機	2024/10/01	244,700	15.48%	14.46%	1.02%
168			6772	東京コスモス電機	2024/10/23	260,900	16.50%	15.48%	1.02%
169			8138	三京化成	2024/10/31	103,300	6.62%	5.87%	0.75%
170	T. Rowe Price Associates, Inc.		6324	ハーモニックドライブ・システムズ	2024/10/31	6,873,100	7.14%	9.41%	-2.27%
171	Tempered Investment Management LTD.		4380	Mマート	2024/10/18	296,400	6.06%	5.01%	1.05%
172	UGSアセットマネジメント		1967	ヤマト	2024/10/08	2,199,300	8.17%	7.11%	1.06%

No.	提出者	グループ区分(●)	証券コード	会社名	報告義務発生日	保有株券等の数	株券等保有割合	前回株券等保有割合	増減率
173	Vertex Growth Fund II Pte. Ltd.		260A	オルツ	2024/10/11	2,707,200	8.12%	-	
174	WaizHoldings		8203	ミスターマックス・ホールディングス	2024/10/17	8,613,800	21.75%	5.50%	16.25%
175	Wiz		5580	プロディライト	2024/10/24	131,300	8.04%	6.63%	1.41%
176	yoshida investment	●	5247	BTM	2024/10/23	636,000	44.99%	45.34%	-0.35%
177	アーカス・インベストメント・リミテッド		3558	ジェイドグループ	2024/10/29	576,300	5.02%	-	
178	アーチザン・インベストメンツ・ジーピー・エルエルシー		2815	アリアケジャパン	2024/10/31	1,705,900	5.20%	-	
179	アセット・バリュー・インベスターズ・リミテッド		3529	アツギ	2024/10/15	1,540,000	8.89%	7.88%	1.01%
180			4347	ブロードメディア	2024/10/15	689,953	9.20%	8.20%	1.00%
181			4435	カオナビ	2024/10/15	543,400	4.68%	5.85%	-1.17%
182			6571	キュービーネットホールディングス	2024/10/15	589,800	4.49%	5.90%	-1.41%
183		●	7516	コーナン商事	2024/10/15	2,569,332	7.41%	7.55%	-0.14%
184		●	8804	東京建物	2024/10/15	13,358,603	6.39%	7.10%	-0.71%
185		●	2989	東海道路リート投資法人	2024/10/22	26,574	9.55%	10.47%	-0.92%
186		●	1407	ウエストホールディングス	2024/10/31	2,558,803	5.56%	7.06%	-1.50%
187	アセットマネジメントOne		2585	ライフリンク カンパニー	2024/10/31	2,618,800	5.01%	-	
188		●	2884	ヨシムラ・フード・ホールディングス	2024/10/31	2,027,500	8.43%	7.15%	1.28%
189		●	2998	クリアル	2024/10/31	534,100	8.97%	7.96%	1.01%
190			3093	トレジャー・ファクトリー	2024/10/31	1,023,300	4.20%	5.42%	-1.22%
191		●	4203	住友ベークライト	2024/10/31	6,638,200	7.08%	6.13%	0.95%
192			6668	アドテック プラズマ テクノロジー	2024/10/31	846,400	9.86%	8.80%	1.06%
193		●	7366	LIT ALICO	2024/10/31	1,579,600	4.42%	5.62%	-1.20%
194	アルプスアルバイン	●	9055	アルプス物流	2024/10/28	33,646,800	94.62%	94.62%	0.00%
195	アローストリート・キャピタル・リミテッド・パートナーシップ		1518	三井松島ホールディングス	2024/10/31	727,171	5.57%	6.59%	-1.02%
196	インダス・キャピタル・パートナーズ・エル・エル・シー		4485	JTOWER	2024/10/15	0	0.00%	8.82%	-8.82%
197		●	4733	オービックビジネスコンサルタント	2024/10/15	3,813,307	5.06%	5.55%	-0.49%
198	インベスコ・アセット・マネジメント	●	6727	ワコム	2024/10/15	5,817,600	3.98%	5.31%	-1.33%
199		●	7817	パラマウントベッドホールディングス	2024/10/15	2,887,200	4.68%	5.84%	-1.16%
200		●	7085	カープスホールディングス	2024/10/31	5,111,800	5.45%	6.58%	-1.13%
201	ヴァレックス・パートナーズ		7347	マーキュリアホールディングス	2024/10/29	3,296,100	15.33%	16.34%	-1.01%
202	ウィズ・パートナーズ		3976	シャノン	2024/10/25	4,270,331	57.31%	58.54%	-1.23%
203	ウエリントン・マネージメント・カンパニー・エルエルピー	●	6235	オトラン	2024/10/15	3,002,349	6.77%	5.26%	1.51%
204		●	8795	T&Dホールディングス	2024/10/15	21,519,328	3.96%	5.31%	-1.35%
205		●	9962	ミスミグループ本社	2024/10/31	14,910,826	5.23%	-	
206	ウルトラテクノロジー		7567	栄電子	2024/10/02	259,000	5.08%	-	
207			7731	ニコン	2024/10/10	21,877,000	6.22%	5.10%	1.12%
208	エシロールルックスオティカ		7731	ニコン	2024/10/17	25,929,000	7.38%	6.22%	1.16%
209			7731	ニコン	2024/10/25	29,717,300	8.45%	7.38%	1.07%
210	エスグラントコーポレーション	●	6770	アルプスアルバイン	2024/10/31	31,771,800	14.49%	13.35%	1.14%
211	エステート興業	●	4694	ピー・エム・エル	2024/10/18	5,078,976	12.01%	27.30%	-15.29%
212			7752	リコー	2024/10/02	11,446,100	19.50%	18.14%	1.36%
213	エフィッシモ キャピタル マネージメント ピー		4047	関東電化工業	2024/10/04	8,181,500	14.22%	13.06%	1.16%
214	ティーイー エルティエーディー(Effissimo Capital Management Pte Ltd)		4902	ユニカミノルタ	2024/10/15	29,192,600	5.81%	-	
215			6246	テクノスマート	2024/10/31	818,000	6.60%	6.60%	0.00%
216			4047	関東電化工業	2024/11/01	8,866,000	15.41%	14.22%	1.19%
217	エムスリー		6099	エラン	2024/10/21	33,329,490	55.00%	-	
218	オービス・インベストメント・マネージメント・リミテッド		9989	サンドラッグ	2024/10/15	8,571,215	7.18%	6.15%	1.03%
219			9449	GMOインターネットグループ	2024/10/31	10,859,300	9.95%	8.91%	1.04%
220	オカモト		5395	理研コランダム	2024/10/11	901,905	97.81%	89.64%	8.17%
221	カナモリコーポレーション		7037	テノホールディングス	2024/10/17	334,000	7.10%	6.05%	1.05%
222	キッツ	●	7434	オータケ	2024/10/18	355,000	8.29%	10.05%	-1.76%
223		●	6525	KOKUSAI ELECTRIC	2024/10/01	27,912,468	11.83%	11.44%	0.39%
224	キャピタル・リサーチ・アンド・マネージメント・カンパニー	●	6005	三浦工業	2024/10/15	6,136,000	4.90%	6.15%	-1.25%
225		●	7747	朝日インテック	2024/10/15	22,064,638	8.12%	9.68%	-1.56%
226			7839	SHOEL	2024/10/15	4,855,100	9.04%	9.04%	0.00%
227			9962	ミスミグループ本社	2024/10/15	18,599,389	6.53%	5.42%	1.11%
228	クボタ		261A	日水コン	2024/10/16	2,370,000	19.97%	-	
229	グランサム、マヨ、ヴァン オ هتلロー アンド カンパニー エルエルシー		6810	マクセル	2024/10/28	2,496,900	5.02%	-	
230	グランジャー・ピーク・グローバル・アドバイザーズ・エルエルシー		9168	ライズ・コンサルティング・グループ	2024/10/18	1,256,700	5.14%	-	
231	グロース・キャピタル	●	4583	カイオム・バイオサイエンス	2024/10/22	6,454,100	9.52%	10.62%	-1.10%
232	グローバル・ブレイン		2936	ベースフード	2024/10/22	3,938,300	7.30%	11.88%	-4.58%
233			2936	ベースフード	2024/10/23	2,580,900	4.79%	7.30%	-2.51%
234	ケイアイスター不動産		2999	ホームボジション	2024/10/07	3,333,400	35.61%	-	
235	ゴードリアン・キャピタル・シンガポール・プライベート・リミテッド		2983	アールプランナー	2024/09/13	384,500	7.14%	8.14%	-1.00%
236			3454	ファーストブラザーズ	2024/10/07	873,500	6.05%	7.06%	-1.01%
237		●	3498	霞ヶ関キャピタル	2024/10/31	553,523	5.61%	-	
238		●	3563	FOOD & LIFE COMPANIES	2024/10/31	5,625,121	4.85%	5.34%	-0.49%
239	ゴールドマン・サックス証券	●	3624	アクセルマーク	2024/10/31	554,000	5.20%	-	
240		●	4004	レゾナック・ホールディングス	2024/10/31	12,929,276	6.99%	-	
241		●	4485	JTOWER	2024/10/31	40,817	0.16%	7.44%	-7.28%
242		●	6965	浜松ホトニクス	2024/10/31	17,506,709	5.30%	6.24%	-0.94%
243	コスモウエア	●	5026	トリプルアイズ	2024/10/16	4,143,000	49.61%	60.96%	-11.35%
244	コンステレーションズ		5856	エルアイイーエイチ	2024/10/17	14,094,000	13.82%	-	
245	サイバーエージェント		3991	ウォンテッドリー	2024/10/24	728,500	7.67%	9.01%	-1.34%
246	サイブリッジ合同会社	●	2323	fonfun	2024/10/31	2,183,801	64.59%	64.59%	0.00%
247	サウスダコタ トラストカンパニー エルエルシー		8203	ミスターマックス・ホールディングス	2024/10/11	0	0.00%	16.25%	-16.25%
248	サウンドハウス		6694	ズーム	2024/10/25	350,000	7.61%	6.49%	1.12%
249	サスティナ	●	3840	バス	2024/10/30	26,787,000	42.15%	42.15%	0.00%
250		●	5988	パイオラックス	2024/10/01	3,091,200	8.34%	7.36%	0.98%
251		●	7278	エクセディ	2024/10/02	9,347,000	19.23%	17.99%	1.24%
252		●	5482	愛知製鋼	2024/10/08	1,225,900	6.16%	5.08%	1.08%
253	シティインデックスイレブンス	●	7278	エクセディ	2024/10/08	9,848,900	20.27%	19.23%	1.04%
254		●	6908	イリソ電子工業	2024/10/22	1,244,100	5.06%	-	
255		●	7278	エクセディ	2024/10/22	10,338,000	21.27%	20.27%	1.00%
256		●	8803	平和不動産	2024/10/22	3,214,300	8.27%	7.14%	1.13%
257		●	7278	エクセディ	2024/10/28	10,911,400	22.45%	21.27%	1.18%



No.	提出者	グループ区分(●)	証券コード	会社名	報告義務発生日	保有株券等の数	株券等保有割合	前回株券等保有割合	増減率
258			190A	Chordia Therapeutics	2024/10/02	4,947,500	7.32%	8.32%	-1.00%
259	ジャフコ グループ		190A	Chordia Therapeutics	2024/10/08	3,876,900	5.74%	7.32%	-1.58%
260			4173	WACUL	2024/10/10	319,300	4.47%	5.55%	-1.08%
261			190A	Chordia Therapeutics	2024/10/10	3,060,400	4.53%	5.74%	-1.21%
262			260A	オルツ	2024/10/11	3,030,000	9.09%	-	-
263	シロロダー・インベストメント・マネジメント	●	6420	フクシマガレイ	2024/10/15	877,700	3.98%	5.12%	-1.14%
264		●	7917	ZACROS	2024/10/31	1,187,600	6.16%	5.16%	1.00%
265	シルチェスター・インターナショナル・インベスターズ・エルエルピー		9072	ニッコンホールディングス	2024/10/10	9,619,800	7.61%	8.61%	-1.00%
266			4042	東ソー	2024/10/15	20,080,400	6.18%	5.06%	1.12%
267			9987	スズケン	2024/10/24	4,012,300	5.16%	6.17%	-1.01%
268			5991	日本発條	2024/10/29	12,194,700	5.00%	6.07%	-1.07%
269			4042	東ソー	2024/10/30	23,632,100	7.27%	6.18%	1.09%
270	シンフォニー・フィナンシャル・パートナーズ(シンガポール)ピーティーイー・リミテッド		6151	日東工器	2024/10/15	1,698,000	8.18%	6.78%	1.40%
271	ストーク		3260	エスポア	2015/06/15	490,000	26.43%	32.28%	-5.85%
272	ストラテジックキャピタル		1882	東亜道路工業	2024/10/01	7,366,100	14.62%	14.36%	0.26%
273			9882	イエローハット	2024/10/04	5,615,100	11.25%	9.55%	1.70%
274			3765	ガンホー・オンライン・エンターテイメント	2024/10/08	4,552,900	5.47%	-	-
275			8871	ゴールドクレスト	2024/10/08	4,309,300	12.04%	11.03%	1.01%
276			5449	大阪製鐵	2024/10/09	4,010,900	9.49%	8.48%	1.01%
277			1882	東亜道路工業	2024/10/10	7,408,300	14.70%	14.62%	0.08%
278			9882	イエローハット	2024/10/15	5,798,700	11.62%	11.25%	0.37%
279			5451	淀川製鋼所	2024/10/17	2,003,600	6.29%	6.29%	0.00%
280			7226	極東開発工業	2024/10/17	2,690,300	6.70%	7.72%	-1.02%
281			6516	山洋電気	2024/10/18	1,297,300	10.00%	10.00%	0.00%
282		スパークス・アセット・マネジメント		5595	QPS研究所	2024/10/29	2,011,200	5.43%	6.97%
283			5595	QPS研究所	2024/10/30	1,446,700	3.90%	5.43%	-1.53%
284	スプラウスグローブインベストメントマネジメントリミテッド		9627	アインホールディングス	2024/10/28	4,050,550	11.43%	12.57%	-1.14%
285	セコム	●	9232	パスコ	2024/10/22	13,627,280	94.52%	71.55%	22.97%
286	ソラ		8732	マネーパートナーズグループ	2024/10/17	1,781,400	5.27%	-	-
287	タイヨウ・バシフィック・パートナーズ・エルピー		4587	ペプチドリム	2024/10/29	8,033,900	6.18%	7.20%	-1.02%
288	ダブリュー・エヌ・アイ・インスティテュート	●	4825	ウェザーニューズ	2024/10/21	1,870,500	15.79%	15.78%	0.01%
289	ダルトン インベストメンツ インク		3132	マクニカホールディングス	2024/10/15	7,741,200	4.24%	5.30%	-1.06%
290	チヨダ		7603	マックハウス	2024/10/11	9,389,880	60.20%	59.23%	0.97%
291	ティー・ロウ・プライス・ジャパン	●	6965	浜松ホニダクス	2024/10/31	17,627,100	5.34%	-	-
292		●	9164	トライト	2024/10/31	10,543,000	10.54%	10.67%	-0.13%
293		●	9513	電源開発	2024/10/31	10,198,800	5.57%	6.58%	-1.01%
294	ディービーピラミッドホールディングスエルエルシー	●	4485	JTOWER	2024/10/10	24,137,212	93.91%	-	-
295	テンボスホールディングス	●	9930	北沢産業	2024/10/25	1,444,900	6.07%	5.05%	1.02%
296	トラストアップ		2901	ウェルディッシュ	2024/10/16	2,759,000	15.71%	13.30%	2.41%
297	ニイタカSC		4465	ニイタカ	2024/09/02	1,175,620	19.78%	19.78%	0.00%
298	ニッセイ・キャピタル		247A	Aiロボティクス	2024/10/29	1,028,900	9.05%	10.26%	-1.21%
299			4891	ティムス	2024/10/31	2,462,340	6.11%	7.29%	-1.18%
300	ニッセイアセットマネジメント		3487	CREロジスティクスファンド投資法人	2024/10/31	26,550	4.23%	5.27%	-1.04%
301	ネットプライス		3189	ANAP	2024/09/30	0	0.00%	13.70%	-13.70%
302	ネットプライス事業再生合同会社		3189	ANAP	2024/09/30	750,000	13.70%	-	-
303	ノルウェー銀行		4911	資生堂	2024/10/29	26,842,453	6.71%	6.18%	0.53%
304			4911	資生堂	2024/10/30	26,842,453	6.71%	6.71%	0.00%
305	パークレイズ・キャピタル・セキュリティーズ・リミテッド	●	6803	ティアック	2024/10/15	815,641	2.82%	5.25%	-2.43%
306	パークレイズ・バンク・ピーエルシー	●	4596	窪田製薬ホールディングス	2024/10/01	14,038,800	19.95%	20.51%	-0.56%
307	パーソルキャリア		241A	ROXX	2024/10/21	440,000	6.05%	6.05%	0.00%
308	ハイツ・キャピタル・マネジメント・インク		7777	スリー・ディー・マトリックス	2024/10/01	43,343,788	31.03%	32.86%	-1.83%
309			7777	スリー・ディー・マトリックス	2024/10/17	40,389,362	29.47%	31.03%	-1.56%
310	パブリック・インベストメント・ファンド		7974	任天堂	2024/10/01	97,959,100	7.54%	8.58%	-1.04%
311	ピーエムエル企画		4694	ピー・エム・エル	2024/10/18	10,154,256	24.01%	23.07%	0.94%
312	ヒューリック		8890	レーサム	2024/10/30	8,375,371	28.80%	-	-
313	ファースト・イーグル・インベストメント・マネジメント・エルエルシー		4613	関西ペイント	2024/10/15	10,519,070	5.63%	-	-
314	ファースト住建		1451	KHC	2024/10/09	3,695,164	91.80%	-	-
315			1451	KHC	2024/10/19	4,012,211	99.67%	91.80%	7.87%
316	フィデリティ投信		7033	マネジメントソリューションズ	2024/10/15	1,276,800	7.59%	6.35%	1.24%
317			7868	広済堂ホールディングス	2024/10/15	9,060,600	6.29%	7.33%	-1.04%
318			9229	サンウェルズ	2024/10/15	2,227,100	6.32%	-	-
319	フォーカスキャピタル	●	4444	インフォネット	2024/10/29	881,750	43.22%	43.28%	-0.06%
320	ブラック・クリーク・インベストメント・マネジメント・インク		4536	参天製薬	2024/10/15	13,738,444	3.77%	5.21%	-1.44%
321	ブラックロック・ジャパン	●	3086	Jフロントリテイリング	2024/10/15	17,027,259	6.29%	5.16%	1.13%
322		●	3407	旭化成	2024/10/15	116,328,847	8.35%	7.34%	1.01%
323		●	3462	野村不動産マスターファンド投資法人	2024/10/15	348,980	7.48%	7.60%	-0.12%
324		●	3471	三井不動産ロジスティクスパーク投資法人	2024/10/15	51,459	8.46%	7.89%	0.57%
325		●	3492	タカラレーベン不動産投資法人	2024/10/15	69,418	7.62%	8.70%	-1.08%
326		●	4188	三菱ケミカルグループ	2024/10/15	106,990,163	7.10%	6.09%	1.01%
327		●	4568	第一三共	2024/10/15	143,826,617	7.39%	6.25%	1.14%
328		●	5332	TOTO	2024/10/15	11,045,400	6.24%	5.01%	1.23%
329		●	6526	ソシオネクスト	2024/10/15	9,077,000	5.06%	-	-
330		●	8601	大和証券グループ本社	2024/10/15	120,259,123	7.66%	6.56%	1.10%
331		●	8604	野村ホールディングス	2024/10/15	268,020,171	8.47%	7.13%	1.34%
332		●	8957	東急リアル・エステート投資法人	2024/10/15	77,103	7.89%	8.22%	-0.33%
333		●	8975	いちごフィスリット投資法人	2024/10/15	85,138	5.48%	6.52%	-1.04%
334		●	6645	オムロン	2024/10/31	16,696,604	8.10%	7.86%	0.24%
335	●	8020	兼松	2024/10/31	4,360,724	5.16%	-	-	
336	●	2492	インフォマート	2024/10/15	23,341,300	9.00%	7.99%	1.01%	
337	ベイリー・ギフォード・アンド・カンパニー	●	2492	インフォマート	2024/10/24	26,006,800	10.02%	9.00%	1.02%
338		●	6101	ツガミ	2024/10/31	2,177,500	4.54%	5.54%	-1.00%
339		●	6875	メガチップス	2024/10/31	894,000	4.33%	5.33%	-1.00%
340	ポーラー・キャピタル・エル・エル・ピー		4480	MDレー	2024/10/01	2,558,452	7.81%	6.66%	1.15%

No.	提出者	グループ区分(●)	証券コード	会社名	報告義務発生日	保有株券等の数	株券等保有割合	前回株券等保有割合	増減率	
341	マイルストーン・キャピタル・マネジメント		6177	AppBank	2024/10/18	4,728,800	26.85%	29.41%	-2.56%	
342			6085	アーキテクト・スタジオ・ジャパン	2024/10/29	466,900	14.13%	12.10%	2.03%	
343			3691	デジタルプラス	2024/10/04	437,467	9.68%	11.52%	-1.84%	
344			4598	Delta-Fly Pharma	2024/10/07	2,190,300	21.41%	-	-	
345		マッコーリー バンク リミテッド		4598	Delta-Fly Pharma	2024/10/15	2,167,600	21.19%	21.41%	-0.22%
346				4598	Delta-Fly Pharma	2024/10/29	1,806,100	17.66%	21.19%	-3.53%
347				4598	Delta-Fly Pharma	2024/10/30	1,605,900	15.70%	17.66%	-1.96%
348	マトバリース		●	4694	ビー・エム・エル	2024/10/18	5,078,976	12.01%	-	-
349		●	6794	フォスター電機	2024/10/07	2,509,249	10.04%	9.03%	1.01%	
350		●	1333	マルハニチロ	2024/10/15	2,580,526	5.10%	5.15%	-0.05%	
351		●	1377	サカタのタネ	2024/10/15	3,180,735	6.85%	6.55%	0.30%	
352		●	2331	総合警備保障	2024/10/15	26,441,750	5.18%	-	-	
353		●	2933	紀文食品	2024/10/15	1,429,800	6.26%	6.97%	-0.71%	
354		●	5076	インフロンア・ホールディングス	2024/10/15	18,618,016	6.21%	7.09%	-0.88%	
355		●	5988	バイオラックス	2024/10/15	2,027,600	5.47%	5.39%	0.08%	
356		●	6250	やまびこ	2024/10/15	3,051,588	6.92%	7.82%	-0.90%	
357		●	6395	タダノ	2024/10/15	7,561,399	5.84%	6.75%	-0.91%	
358		●	6506	安川電機	2024/10/15	16,175,879	6.07%	7.15%	-1.08%	
359	みずほ銀行	●	6814	古野電気	2024/10/15	2,250,837	7.06%	8.15%	-1.09%	
360			7609	ダイロン	2024/10/15	616,800	5.53%	6.00%	-0.47%	
361			●	8057	内田洋行	2024/10/15	460,000	4.41%	5.31%	-0.90%
362			●	3205	ダイドーニテッド	2024/10/31	1,736,462	5.66%	6.65%	-0.99%
363			●	4021	日産化学	2024/10/31	9,648,300	7.00%	7.25%	-0.25%
364			●	4617	中国塗料	2024/10/31	2,856,400	5.19%	-	-
365			●	4970	東洋合成工業	2024/10/31	527,400	6.48%	7.49%	-1.01%
366			●	5936	東洋シヤッター	2024/10/31	313,374	4.91%	5.96%	-1.05%
367			●	6490	PILLAR	2024/10/31	1,194,975	4.77%	5.86%	-1.09%
368			●	6715	ナカヨ	2024/10/31	200,312	4.18%	5.27%	-1.09%
369			●	6768	タムラ製作所	2024/10/31	6,175,761	7.46%	8.59%	-1.13%
370			●	9161	ID&Eホールディングス	2024/10/31	1,177,426	7.80%	8.80%	-1.00%
371			●	4384	ラクスル	2024/10/01	6,854,613	11.24%	11.28%	-0.04%
372			●	241A	ROXX	2024/10/08	785,600	10.80%	9.75%	1.05%
373				1451	KHC	2024/10/15	4,000	0.10%	7.51%	-7.41%
374				2656	ベクターホールディングス	2024/10/15	1,125,300	5.61%	-	-
375			●	2884	ヨシムラ・フード・ホールディングス	2024/10/15	1,719,100	7.15%	5.96%	1.19%
376			●	4078	堺化学工業	2024/10/15	651,900	3.83%	5.07%	-1.24%
377			●	5631	日本製鋼所	2024/10/15	3,740,569	5.03%	-	-
378			●	6473	ジェイテクト	2024/10/15	6,063,721	1.77%	5.51%	-3.74%
379		●	6698	ヴィスコ・テクノロジーズ	2024/10/15	49,000	0.76%	6.72%	-5.96%	
380	みずほ証券	●	7133	HYUGA PRIMARY CARE	2024/10/15	499,000	6.88%	7.29%	-0.41%	
381			●	9069	センコグループホールディングス	2024/10/15	9,607,782	5.77%	5.03%	0.74%
382			●	9830	トラスコ中山	2024/10/15	4,292,600	6.50%	6.65%	-0.15%
383			●	241A	ROXX	2024/10/22	354,400	4.87%	10.80%	-5.93%
384			●	5591	A VILEN	2024/10/24	557,000	9.20%	10.21%	-1.01%
385			●	3498	霞ヶ関キャピタル	2024/10/31	829,300	8.41%	-	-
386			●	3923	ラクス	2024/10/31	9,548,071	5.27%	-	-
387			●	4825	ウェザーニューズ	2024/10/31	608,900	5.14%	-	-
388			●	8960	ユナイテッド・アーバン投資法人	2024/10/31	157,344	5.08%	-	-
389			●	8967	日本ロジスティクスファンド投資法人	2024/10/31	52,847	5.68%	5.09%	0.59%
390			●	187A	サムティホールディングス	2024/10/31	3,774,600	7.36%	-	-
391			●	6099	エラン	2024/10/15	1,811,217	2.99%	5.18%	-2.19%
392		みずほ信託銀行	●	6088	シグマクス・ホールディングス	2024/10/31	4,286,400	9.63%	8.25%	1.38%
393			●	7725	インターアクション	2024/10/31	454,028	3.94%	5.01%	-1.07%
394		ミスミグループ本社		6165	パンチ工業	2024/10/23	3,000,000	10.86%	-	-
395		ミダスキャピタル		7685	BuySell Technologies	2024/10/15	8,639,300	59.12%	59.17%	-0.05%
396		ムネマサ	●	6073	アサンテ	2024/10/11	739,463	5.99%	16.11%	-10.12%
397		メルコグループ		250A	シマダヤ	2024/10/25	5,756,479	37.86%	37.86%	0.00%
398		モルガン・スタンレー・アンド・カンパニー・インターナショナル・ピーエルシー	●	4572	カルナバイオサイエンス	2024/10/15	636,088	3.33%	5.53%	-2.20%
399			4593	ヘリオス	2024/10/15	6,606,974	7.33%	6.58%	0.75%	
400			4593	ヘリオス	2024/10/31	7,255,274	8.05%	7.33%	0.72%	
401	モルガン・スタンレー-MUFG証券	●	2531	宝ホールディングス	2024/10/15	2,617,621	1.33%	5.09%	-3.76%	
402			●	2884	ヨシムラ・フード・ホールディングス	2024/10/15	1,069,689	4.45%	5.89%	-1.44%
403			●	4478	フリー	2024/10/15	3,427,408	5.85%	6.08%	-0.23%
404			●	6588	東芝テック	2024/10/15	2,991,218	5.19%	5.10%	0.09%
405			●	6590	芝浦メトロニクス	2024/10/15	715,913	5.12%	-	-
406			●	4478	フリー	2024/10/31	3,569,309	6.07%	5.85%	0.22%
407			●	6588	東芝テック	2024/10/31	2,975,601	5.16%	5.19%	-0.03%
408			●	6590	芝浦メトロニクス	2024/10/31	727,178	5.20%	5.12%	0.08%
409			●	4485	JTOWER	2024/10/15	332,668	1.29%	7.74%	-6.45%
410		ユービーエス・エイ・ジー(銀行)	●	4344	ソースネクスト	2024/10/18	21,521,368	13.73%	-	-
411		●	3350	メタプラネット	2024/10/31	349,940	0.96%	5.47%	-4.51%	
412	ライフサイエンスベンチャーキャピタル		206A	PRISM BioLab	2024/10/11	2,631,000	7.32%	8.39%	-1.07%	
413	ラザード・アセット・マネジメント・エルエルシー		6532	ペイカレント	2024/10/15	6,235,200	4.01%	5.19%	-1.18%	
414			2175	エス・エム・エス	2024/10/31	4,394,939	5.02%	-	-	
415	リジネラティブ		263A	デジタルキューブ	2024/10/18	193,000	41.77%	-	-	
416	りそなアセットマネジメント		153A	カワイス	2024/10/31	498,200	7.82%	6.50%	1.32%	
417	りそな銀行	●	4992	北興化学工業	2024/10/15	1,781,500	5.94%	5.21%	0.73%	
418	ルイ・ボストン		262A	インターメスティック	2024/10/18	10,710,000	35.00%	-	-	
419	レオス・キャピタルワークス		5889	Japan Eyewear Holdings	2024/10/15	1,213,200	5.07%	-	-	
420	レッドポイント		6031	ZETA	2024/11/01	1,920,000	7.46%	7.45%	0.01%	
421			8133	伊藤忠エネクス	2024/10/08	62,149,309	53.17%	52.17%	1.00%	
422		●	4215	タキロンシーアイ	2024/10/10	97,573,517	99.98%	90.73%	9.25%	
423	伊藤忠商事		261A	日水コン	2024/10/16	1,000,000	8.43%	-	-	
424			1786	オリエンタル白石	2024/10/25	22,192,364	15.99%	14.90%	1.09%	
425			1820	西松建設	2024/10/30	7,162,900	17.14%	15.71%	1.43%	

No.	提出者	グループ区分(●)	証券コード	会社名	報告義務発生日	保有株券等の数	株券等保有割合	前回株券等保有割合	増減率
426	一般財団法人WNI気象文化創造センター		4825	ウェザーニューズ	2024/10/21	1,700,000	14.35%	14.35%	0.00%
427	一般財団法人水・地域イノベーション財団		261A	日水コン	2024/10/16	1,820,000	15.34%	-	-
428	楽天グループ		4412	サイエンスアーツ	2024/10/31	819,000	10.00%	-	-
429			2586	フルッタフルッタ	2024/10/03	3,791,900	9.24%	10.45%	-1.21%
430			1491	中外鉱業	2024/10/15	17,894,700	6.18%	-	-
431			2586	フルッタフルッタ	2024/10/15	2,778,400	6.77%	9.24%	-2.47%
432	楽天証券		7089	フォースタートアップス	2024/10/15	213,200	5.85%	-	-
433			7351	グッドバッチ	2024/10/15	536,900	5.82%	-	-
434			2586	フルッタフルッタ	2024/10/31	1,792,000	4.37%	6.77%	-2.40%
435			4165	フレイド	2024/10/31	2,138,300	5.26%	-	-
436	技研ホールディングス		8416	高知銀行	2024/10/04	1,186,100	11.58%	10.52%	1.06%
437	京都大学イノベーションキャピタル		190A	Chordia Therapeutics	2024/10/11	7,408,000	10.95%	12.14%	-1.19%
438	共通物産	●	6433	ヒーハイスト	2024/08/23	325,300	5.15%	-	-
439	玉光堂	●	6573	Aジャイルメディア・ネットワーク	2024/07/16	9,359,679	33.95%	33.95%	0.00%
440	栗本鐵工所		261A	日水コン	2024/10/16	769,200	6.48%	-	-
441	古樹屋		266A	グローバルマーケティング	2024/10/25	167,000	57.00%	-	-
442		●	6083	ERホールディングス	2024/10/01	1,251,900	15.98%	14.91%	1.07%
443		●	6715	ナカヨ	2024/10/02	745,000	15.54%	14.52%	1.02%
444		●	7399	ナンシン	2024/10/02	1,125,000	14.60%	13.50%	1.10%
445		●	8132	シナホンホールディングス	2024/10/02	4,006,000	30.71%	29.70%	1.01%
446			3850	エヌ・ティ・ティ・データ・イントラマート	2024/10/04	299,800	6.05%	5.05%	1.00%
447		●	6018	阪神内燃機工業	2024/10/04	410,600	12.64%	11.67%	0.97%
448		●	3934	ベネフィットジャパン	2024/10/07	2,527,700	42.15%	41.15%	1.00%
449		●	8772	アサックス	2024/10/07	4,384,800	13.30%	12.29%	1.01%
450		●	3079	ディービーエックス	2024/10/09	2,724,700	25.28%	24.27%	1.01%
451		●	4093	東邦アセチレン	2024/10/09	3,234,200	9.24%	8.17%	1.07%
452		●	6069	トレンダーズ	2024/10/09	885,700	11.08%	12.12%	-1.04%
453			4629	大伸化学	2024/10/11	322,000	7.01%	6.01%	1.00%
454		●	8051	山善	2024/10/11	7,691,200	8.07%	7.07%	1.00%
455			9782	ディーエムエス	2024/10/11	374,300	5.15%	-	-
456			2376	サイネックス	2024/10/15	390,800	6.04%	5.00%	1.04%
457		●	7634	星医療酸器	2024/10/15	377,500	11.04%	10.01%	1.03%
458			9445	フォーバルテレコム	2024/10/15	1,019,600	6.08%	5.05%	1.03%
459		●	9408	BSNメディアホールディングス	2024/10/17	743,800	12.40%	11.30%	1.10%
460	光通信		6734	ニューテック	2024/10/18	150,400	7.23%	6.07%	1.16%
461		●	5125	ファイズ	2024/10/21	387,200	8.37%	7.37%	1.00%
462		●	5592	くすりの窓口	2024/10/21	3,246,200	29.56%	28.55%	1.01%
463		●	4754	トスネット	2024/10/22	865,700	18.29%	17.24%	1.05%
464			6193	バーチャレクス・ホールディングス	2024/10/22	183,500	6.14%	5.13%	1.01%
465			7386	ジャパンワランティサポート	2024/10/22	187,700	7.59%	6.09%	1.50%
466			9753	アイエックス・ナレッジ	2024/10/22	659,100	6.10%	5.09%	1.01%
467		●	6069	トレンダーズ	2024/10/23	804,400	10.06%	11.08%	-1.02%
468		●	4979	OATアグリオ	2024/10/24	781,200	7.06%	6.04%	1.02%
469		●	7360	オンデック	2024/10/25	202,200	7.06%	6.01%	1.05%
470			9419	ワイヤレスゲート	2024/10/25	817,800	7.48%	6.42%	1.06%
471		●	2481	タウンニュース社	2024/10/28	506,000	9.08%	8.06%	1.02%
472		●	4556	カイノス	2024/10/28	751,500	16.48%	15.48%	1.00%
473		●	8137	サンワテクノス	2024/10/29	1,193,400	7.44%	8.44%	-1.00%
474			9258	CS-C	2024/10/29	474,400	7.19%	6.18%	1.01%
475		●	9820	エムティジェネックス	2024/10/29	120,600	11.17%	10.17%	1.00%
476		●	1966	高田工業所	2024/10/30	1,097,100	15.19%	14.18%	1.01%
477		●	3673	ブロードリーフ	2024/10/31	25,463,200	26.01%	25.39%	0.62%
478		●	4771	エフアンドエム	2024/10/31	1,230,300	7.83%	6.83%	1.00%
479		●	9428	クロップス	2024/10/31	967,000	10.08%	9.07%	1.01%
480	合同会社TCTS05		6596	筑波精工	2024/11/05	275,000	7.23%	7.23%	0.00%
481	合同会社DJコロール2		8783	GFA	2024/11/01	260,910	2.06%	5.17%	-3.11%
482		●	8783	GFA	2024/11/05	960,910	7.20%	-	-
483	財務大臣		9023	東京地下鉄	2024/10/31	155,171,600	26.71%	-	-
484		●	1909	日本ドライケミカル	2024/10/15	369,624	5.15%	-	-
485		●	6231	木村工機	2024/10/15	247,000	6.42%	5.36%	1.06%
486			7220	武蔵精密工業	2024/10/15	3,342,800	5.10%	-	-
487		●	9882	イエローハット	2024/10/15	1,975,400	3.96%	5.20%	-1.24%
488		●	2767	円谷フィールズホールディングス	2024/10/31	3,096,213	4.73%	6.03%	-1.30%
489			4743	アイティフォー	2024/10/31	2,072,500	7.24%	6.24%	1.00%
490		●	4902	コニカミノルタ	2024/10/31	24,616,923	4.90%	6.11%	-1.21%
491	三井住友DSアセットマネジメント		5204	石塚硝子	2024/10/31	284,694	6.75%	5.23%	1.52%
492		●	6508	明電舎	2024/10/31	3,146,894	6.91%	6.17%	0.74%
493			6779	日本電波工業	2024/10/31	1,175,600	5.08%	-	-
494		●	6823	リオン	2024/10/31	496,396	4.02%	5.08%	-1.06%
495		●	7283	愛三工業	2024/10/31	3,547,930	5.60%	5.01%	0.59%
496		●	7552	ハビネット	2024/10/31	2,057,200	8.55%	7.49%	1.06%
497		●	8219	青山商事	2024/10/31	3,209,400	6.37%	7.63%	-1.26%
498			9478	SEホールディングス・アンド・インキュベーションズ	2024/10/31	954,000	5.28%	-	-
499		●	264A	Schoo	2024/10/31	584,550	5.04%	-	-
500		●	6976	太陽誘電	2024/10/02	14,131,825	10.85%	10.68%	0.17%
501		●	2685	アダストリア	2024/10/15	3,213,100	6.58%	8.10%	-1.52%
502		●	3269	アドバンス・レジデンス投資法人	2024/10/15	95,541	6.67%	7.77%	-1.10%
503		●	3697	SHIFT	2024/10/15	1,356,100	7.60%	8.70%	-1.10%
504		●	3994	マネーフワード	2024/10/15	3,192,200	5.84%	5.91%	-0.07%
505	三井住友トラスト・アセットマネジメント		4004	レゾナック・ホールディングス	2024/10/15	9,950,722	5.38%	5.17%	0.21%
506		●	4324	電通グループ	2024/10/15	14,871,400	5.59%	5.45%	0.14%
507		●	4385	メルカリ	2024/10/15	14,084,200	8.59%	8.46%	0.13%
508		●	4666	パークニ四	2024/10/15	8,494,123	4.96%	5.05%	-0.09%
509		●	4887	サワイグループホールディングス	2024/10/15	5,959,000	4.53%	5.01%	-0.48%
510		●	5074	テスホールディングス	2024/10/15	3,546,100	5.02%	-	-



No.	提出者	グループ区分(●)	証券コード	会社名	報告義務発生日	保有株券等の数	株券等保有割合	前回株券等保有割合	増減率
511		●	5301	東海カーボン	2024/10/15	13,834,200	6.15%	6.02%	0.13%
512		●	6361	荏原製作所	2024/10/15	25,697,800	5.56%	5.53%	0.03%
513		●	6532	ペイカレント	2024/10/15	7,336,600	4.72%	5.04%	-0.32%
514		●	6800	ヨコオ	2024/10/15	1,759,100	7.38%	6.35%	1.03%
515		●	6920	レーザーテック	2024/10/15	5,995,300	6.36%	6.54%	-0.18%
516		●	7453	良品計画	2024/10/15	19,415,500	6.91%	5.18%	1.73%
517		●	7747	朝日インテック	2024/10/15	13,762,100	5.07%	-	-
518		●	7972	イトーキ	2024/10/15	2,809,900	5.26%	-	-
519		●	9147	NIPPON EXPRESSホールディングス	2024/10/15	4,468,500	5.14%	5.04%	0.10%
520		●	8958	グローバル・ワン不動産投資法人	2024/10/18	112,189	11.18%	12.14%	-0.96%
521		●	2980	SREホールディングス	2024/10/31	1,270,500	7.83%	6.13%	1.70%
522		●	3086	J. フロント リテイリング	2024/10/31	23,059,600	8.52%	8.55%	-0.03%
523	三井住友トラスト・アセットマネジメント	●	3360	シップヘルスケアホールディングス	2024/10/31	6,516,800	6.41%	5.22%	1.19%
524		●	3436	SUMCO	2024/10/31	23,566,200	6.73%	7.37%	-0.64%
525		●	4666	パーク二四	2024/10/31	8,628,923	5.04%	-	-
526		●	5706	三井金属鉱業	2024/10/31	2,811,600	4.90%	6.16%	-1.26%
527		●	6323	ローツェ	2024/10/31	9,281,500	5.26%	-	-
528		●	6787	メイコー	2024/10/31	1,780,800	6.64%	5.24%	1.40%
529		●	6794	フォスター電機	2024/10/31	1,835,400	7.34%	6.14%	1.20%
530		●	6963	ローム	2024/10/31	22,026,186	5.45%	5.45%	0.00%
531		●	6999	KOA	2024/10/31	1,688,500	4.17%	5.17%	-1.00%
532		●	7012	川崎重工業	2024/10/31	12,827,900	7.64%	8.65%	-1.01%
533		●	7389	あいちフィナンシャルグループ	2024/10/31	2,002,949	4.08%	5.14%	-1.06%
534		●	7745	A & Dホロンホールディングス	2024/10/31	1,427,900	5.13%	5.85%	-0.72%
535		●	8233	高島屋	2024/10/31	19,970,276	6.09%	5.66%	0.43%
536		●	9101	日本郵船	2024/10/31	22,686,200	4.92%	6.35%	-1.43%
537	三井住友ファイナンス&リース	●	8793	NECキャピタルソリューション	2024/10/02	2,514,834	11.67%	24.95%	-13.28%
538	三井住友銀行	●	1514	住石ホールディングス	2024/10/30	4,650,648	7.04%	18.40%	-11.36%
539		●	7047	ポト	2024/10/31	697,100	4.98%	6.38%	-1.40%
540		●	3681	ブイキューブ	2024/10/15	1,879,547	7.13%	7.35%	-0.22%
541		●	3941	レンゴー	2024/10/15	12,934,300	4.77%	5.57%	-0.80%
542		●	5101	横浜ゴム	2024/10/15	9,344,300	5.51%	5.49%	0.02%
543		●	6302	住友重機械工業	2024/10/15	8,182,900	6.66%	6.61%	0.05%
544		●	6622	ダイヘン	2024/10/15	1,786,800	6.98%	5.85%	1.13%
545		●	6923	スタンレー電気	2024/10/15	9,797,900	5.85%	5.22%	0.63%
546		●	7203	トヨタ自動車	2024/10/15	687,156,970	4.35%	5.16%	-0.81%
547		●	7272	ヤマハ発動機	2024/10/15	54,825,800	5.34%	5.34%	0.00%
548		●	8951	日本ビルファンド投資法人	2024/10/15	569,736	6.70%	7.72%	-1.02%
549		●	9041	近鉄グループホールディングス	2024/10/15	10,211,200	5.36%	5.34%	0.02%
550		●	2734	サウラコーポレーション	2024/10/31	5,754,300	8.71%	9.43%	-0.72%
551	三井住友信託銀行	●	2875	東洋水産	2024/10/31	4,872,200	4.39%	5.04%	-0.65%
552		●	4203	住友ベークライト	2024/10/31	4,818,700	5.14%	-	-
553		●	5011	ニチレキグループ	2024/10/31	1,934,300	6.10%	7.12%	-1.02%
554		●	5214	日本電気硝子	2024/10/31	7,113,700	7.15%	7.21%	-0.06%
555		●	5232	住友大阪セメント	2024/10/31	1,719,600	5.01%	-	-
556		●	6674	ジーエス・ユアサ コーポレーション	2024/10/31	8,251,300	8.21%	6.80%	1.41%
557		●	6951	日本電子	2024/10/31	2,131,700	4.14%	5.14%	-1.00%
558		●	7261	マツダ	2024/10/31	36,159,700	5.72%	6.86%	-1.14%
559		●	8267	イオン	2024/10/31	44,253,843	5.08%	-	-
560		●	8542	トマト銀行	2024/10/31	784,000	6.18%	7.22%	-1.04%
561		●	9070	トナミホールディングス	2024/10/31	467,800	4.79%	5.20%	-0.41%
562		●	9934	因幡電機産業	2024/10/31	2,836,200	5.03%	-	-
563		●	2120	LIFULL	2024/11/01	10,442,000	7.78%	11.58%	-3.80%
564	三井物産	●	5582	グリッド	2024/10/29	515,600	10.91%	12.23%	-1.32%
565		●	7615	京都きもの友禅ホールディングス	2024/10/01	2,300,000	15.03%	17.26%	-2.23%
566	三田証券	●	3753	フライトソリューションズ	2024/10/07	2,040,000	17.35%	18.37%	-1.02%
567		●	7615	京都きもの友禅ホールディングス	2024/10/09	2,120,000	13.86%	15.03%	-1.17%
568		●	4918	アイビー化粧品	2024/10/16	1,667,000	20.94%	26.59%	-5.65%
569		●	7615	京都きもの友禅ホールディングス	2024/10/17	1,890,000	12.35%	13.86%	-1.51%
570		●	7615	京都きもの友禅ホールディングス	2024/10/29	1,730,000	11.31%	12.35%	-1.04%
571		●	8020	兼松	2024/10/09	3,722,054	4.40%	5.30%	-0.90%
572		●	1491	中外鉱業	2024/10/14	22,650,570	7.82%	-	-
573		●	4206	アイカ工業	2024/10/14	2,599,616	3.85%	5.00%	-1.15%
574		●	4704	トンドマイクロ	2024/10/14	7,240,188	5.14%	5.32%	-0.18%
575		●	4732	ユー・エス・エス	2024/10/14	34,482,800	6.71%	6.22%	0.49%
576		●	4825	ウェザーニューズ	2024/10/14	618,000	5.22%	-	-
577		●	6292	カワタ	2024/10/14	363,791	5.05%	-	-
578		●	7762	シチズン時計	2024/10/14	16,159,619	6.57%	7.84%	-1.27%
579		●	8985	ジャパン・ホテル・リート投資法人	2024/10/14	262,637	5.15%	-	-
580		●	9069	センコーグループホールディングス	2024/10/14	8,245,103	5.25%	-	-
581		●	2768	双日	2024/10/28	9,085,945	4.04%	5.20%	-1.16%
582		●	3488	ザイマックス・リート投資法人	2024/10/28	11,198	4.49%	5.85%	-1.36%
583	三菱UFJフィナンシャル・グループ	●	4544	H. U. グループホールディングス	2024/10/28	2,304,602	4.01%	5.30%	-1.29%
584		●	4732	ユー・エス・エス	2024/10/28	20,048,300	3.90%	6.71%	-2.81%
585		●	4825	ウェザーニューズ	2024/10/28	277,300	2.34%	5.22%	-2.88%
586		●	4911	資生堂	2024/10/28	17,142,193	4.29%	5.34%	-1.05%
587		●	5301	東海カーボン	2024/10/28	18,359,841	8.16%	9.18%	-1.02%
588		●	5406	神戸製鋼所	2024/10/28	21,201,941	5.35%	6.59%	-1.24%
589		●	6158	和井田製作所	2024/10/28	256,000	3.64%	5.03%	-1.39%
590		●	6301	小松製作所	2024/10/28	36,248,400	3.72%	5.02%	-1.30%
591		●	6506	安川電機	2024/10/28	11,232,653	4.21%	5.29%	-1.08%
592		●	8804	東京建物	2024/10/28	8,179,080	3.91%	5.38%	-1.47%
593		●	8972	KDX不動産投資法人	2024/10/28	232,454	5.70%	-	-
594		●	9678	カナモト	2024/10/28	2,015,096	5.20%	-	-
595		●	4891	ティムス	2024/10/31	2,339,920	5.80%	6.85%	-1.05%
596	三菱商事	●	2892	日本食品化工	2024/10/21	2,942,600	45.98%	69.09%	-23.11%
597	三菱地所	●	8803	平和不動産	2024/10/22	2,081,800	5.36%	6.38%	-1.02%

No.	提出者	グループ区分(●)	証券コード	会社名	報告義務発生日	保有株券等の数	株券等保有割合	前回株券等保有割合	増減率
598		●	6698	ヴィスコ・テクノロジーズ	2024/10/03	5,532,122	85.54%	-	
599	三菱電機	●	6698	ヴィスコ・テクノロジーズ	2024/10/29	5,963,185	92.21%	85.54%	6.67%
600			7565	萬世電機	2024/11/06	350,050	15.22%	21.74%	-6.52%
601			4324	電通グループ	2024/10/07	16,028,680	5.93%	5.93%	0.00%
602	時事通信社		4324	電通グループ	2024/10/17	16,028,680	5.93%	5.93%	0.00%
603	秀吉	●	259A	ケイ・ウノ	2024/10/08	630,000	60.39%	-	
604	住友化学		4114	日本触媒	2024/10/15	7,298,500	4.68%	5.68%	-1.00%
605	松栄		267A	トワライズ	2024/10/23	100,000	9.92%	-	
606	新業	●	4548	生化学工業	2024/10/31	16,112,569	28.36%	28.35%	0.01%
607	新聯利控股有限公司		1757	創建エース	2024/11/01	17,700,000	5.95%	7.06%	-1.11%
608	整理回収機構	●	8338	筑波銀行	2024/10/08	70,328,400	46.10%	47.14%	-1.04%
609	誠香		3329	東和フードサービス	2024/10/30	1,150,300	14.05%	14.05%	0.00%
610	千葉銀行		4268	エッジテクノロジー	2024/10/23	10,300,198	95.61%	-	
611			2540	養命酒製造	2024/07/01	3,300,000	20.00%	-	
612	大手門		2540	養命酒製造	2024/07/01	0	0.00%	20.00%	-20.00%
613			8955	日本プライムリアルティ投資法人	2024/10/15	49,957	5.01%	-	
614	大和アセットマネジメント		8979	スターツプロシード投資法人	2024/10/15	17,806	6.30%	5.16%	1.14%
615			3249	産業ファンド投資法人	2024/10/31	155,205	6.12%	5.01%	1.11%
616	大和証券		6898	トミタ電機	2024/10/15	37,600	4.40%	5.66%	-1.26%
617		●	187A	サムティホールディングス	2024/10/11	19,668,212	38.33%	38.10%	0.23%
618	大和証券グループ本社	●	8732	マネーパートナーズグループ	2024/10/31	6,063,100	17.94%	18.22%	-0.28%
619			1969	高砂熱学工業	2024/10/31	3,132,987	4.46%	5.59%	-1.13%
620	第一生命保険		4613	関西ペイント	2024/10/31	12,490,000	6.68%	5.23%	1.45%
621		●	8617	光世証券	2024/10/25	4,185,325	44.12%	42.80%	1.32%
622	巽也蔵	●	8617	光世証券	2024/10/28	3,964,325	41.79%	44.12%	-2.33%
623	池田興産	●	8167	リテールパートナーズ	2024/11/02	3,727,100	7.99%	9.23%	-1.24%
624	東急		8957	東急リアル・エステート投資法人	2024/10/10	59,184	6.05%	5.01%	1.04%
625			3985	テモナ	2024/11/05	741,900	6.49%	6.55%	-0.06%
626	東京共同会計事務所		8705	日産証券グループ	2024/11/05	3,649,230	6.70%	6.11%	0.59%
627	東京都		9023	東京地下鉄	2024/10/23	135,328,400	23.29%	-	
628	東北電力	●	1934	ユアテック	2024/11/01	27,008,183	37.39%	37.08%	0.31%
629	那須マテリアル		5216	倉元製作所	2024/10/30	3,131,300	7.83%	6.71%	1.12%
630		●	1821	三井住友建設	2024/10/03	27,863,600	17.13%	16.10%	1.03%
631	南青山不動産	●	7294	ヨロス	2024/10/21	3,176,800	12.68%	11.67%	1.01%
632	日章興産	●	5019	出光興産	2024/10/11	182,351,000	13.09%	11.92%	1.17%
633		●	5817	JMACS	2016/07/29	600,700	12.80%	11.38%	1.42%
634		●	5817	JMACS	2019/05/28	601,700	12.83%	12.80%	0.03%
635		●	5817	JMACS	2022/11/18	602,600	12.84%	12.83%	0.01%
636	日電ホールディングス	●	5817	JMACS	2023/11/14	616,200	13.13%	12.84%	0.29%
637		●	5817	JMACS	2024/07/18	664,460	14.16%	13.13%	1.03%
638		●	5817	JMACS	2024/10/03	1,764,460	30.47%	14.16%	16.31%
639	日本アジア投資		271A	アクセリア	2024/10/31	58,200	6.98%	-	
640	日本テレビホールディングス		269A	Sapeet	2024/10/29	216,000	14.13%	-	
641	日本ベンチャーキャピタル		247A	Aiロボティクス	2024/10/11	668,500	5.88%	6.88%	-1.00%
642	日本生命保険相互会社		6078	バリューHR	2024/10/15	1,802,900	6.58%	5.54%	1.04%
643	日本製紙		9274	KPPグループホールディングス	2024/10/24	3,597,903	4.91%	7.20%	-2.29%
644	日本電気		8793	NECキャピタルソリューション	2024/10/02	3,795,888	17.62%	37.65%	-20.03%
645	日本電信電話	●	4485	JTOWER	2024/10/10	0	0.00%	18.53%	-18.53%
646	不二総業	●	7463	アドヴァングループ	2024/10/18	16,490,283	34.13%	33.11%	1.02%
647			7561	ハークスレイ	2024/06/13	1,897,300	9.96%	8.22%	1.74%
648	麻生		1514	住石ホールディングス	2024/10/30	32,854,300	49.75%	38.21%	11.54%
649	明治安田アセットマネジメント		2934	ジェイフロンティア	2024/10/31	337,300	6.55%	7.71%	-1.16%
650		●	3978	マクロミル	2024/10/15	2,064,422	5.10%	-	
651		●	4385	メルカリ	2024/10/15	13,179,033	8.04%	7.79%	0.25%
652		●	7383	ネットプロテクションズホールディングス	2024/10/15	8,347,503	8.57%	5.23%	3.34%
653		●	9104	商船三井	2024/10/15	26,858,493	7.41%	6.32%	1.09%
654		●	3099	三越伊勢丹ホールディングス	2024/10/31	20,731,235	5.31%	6.10%	-0.79%
655		●	3105	日清紡ホールディングス	2024/10/31	11,175,355	6.60%	7.39%	-0.79%
656		●	3471	三井不動産ロジスティクスパーク投資法人	2024/10/31	145,209	5.97%	5.01%	0.96%
657			3901	マークライオン	2024/10/31	798,100	6.03%	5.01%	1.02%
658	野村アセットマネジメント	●	5301	東海カーボン	2024/10/31	17,168,183	7.63%	9.31%	-1.68%
659		●	6507	シンフォニアテクノロジー	2024/10/31	1,276,345	4.28%	5.76%	-1.48%
660		●	6622	ダイヘン	2024/10/31	1,538,170	6.01%	5.12%	0.89%
661		●	6997	日本ケミコン	2024/10/31	1,120,079	5.10%	-	
662		●	6999	KOA	2024/10/31	2,081,343	5.14%	-	
663		●	7272	ヤマハ発動機	2024/10/31	61,614,945	6.00%	6.37%	-0.37%
664		●	7731	ニコン	2024/10/31	19,526,700	5.56%	5.43%	0.13%
665		●	7762	シチズン時計	2024/10/31	18,741,303	7.62%	8.02%	-0.40%
666		●	9058	トランコム	2024/10/31	524,819	5.08%	-	
667		●	6976	太陽誘電	2024/10/01	25,112,203	18.25%	18.04%	0.21%
668		●	9307	杉村倉庫	2024/10/01	8,275,661	50.40%	50.40%	0.00%
669		●	4307	野村総合研究所	2024/10/02	155,795,438	26.80%	26.89%	-0.09%
670		●	6976	太陽誘電	2024/10/02	25,266,627	18.36%	18.25%	0.11%
671		●	4992	北興化学工業	2024/10/04	2,984,635	9.95%	10.25%	-0.30%
672		●	6976	太陽誘電	2024/10/04	25,390,057	18.45%	18.36%	0.09%
673		●	6976	太陽誘電	2024/10/09	25,302,479	18.38%	18.45%	-0.07%
674		●	4021	日産化学	2024/10/10	14,732,370	10.69%	10.64%	0.05%
675		●	3086	J. フロント リテイリング	2024/10/15	12,441,975	4.60%	5.60%	-1.00%
676	野村證券	●	3103	ユニチカ	2024/10/15	2,537,655	4.39%	5.03%	-0.64%
677		●	3186	ネクステージ	2024/10/15	4,199,710	5.20%	5.17%	0.03%
678		●	3405	クラレ	2024/10/15	21,240,684	5.99%	5.81%	0.18%
679		●	3465	ケイアイスター不動産	2024/10/15	1,367,547	8.62%	8.74%	-0.12%
680		●	4004	レノナック・ホールディングス	2024/10/15	14,668,463	7.40%	8.45%	-1.05%
681		●	4666	パーク24	2024/10/15	12,608,296	6.89%	6.19%	0.70%
682		●	4704	トレンドマイクロ	2024/10/15	12,767,150	9.06%	9.64%	-0.58%
683		●	5201	AGC	2024/10/15	11,207,270	5.15%	5.76%	-0.61%
684		●	5301	東海カーボン	2024/10/15	20,935,659	9.31%	9.67%	-0.36%

No.	提出者	グループ区分(●)	証券コード	会社名	報告義務発生日	保有株券等の数	株券等保有割合	前回株券等保有割合	増減率
685		●	5401	日本製鉄	2024/10/15	49,853,058	4.95%	6.09%	-1.14%
686		●	6099	エラン	2024/10/15	3,605,490	5.95%	-	-
687		●	6136	オーエスジー	2024/10/15	6,519,795	6.11%	5.10%	1.01%
688		●	6264	マルマエ	2024/10/15	620,072	4.75%	5.87%	-1.12%
689		●	6266	タツモ	2024/10/15	1,250,993	8.43%	9.29%	-0.86%
690		●	6302	住友重機械工業	2024/10/15	7,845,117	6.38%	5.99%	0.39%
691		●	6361	荏原製作所	2024/10/15	24,064,812	5.21%	6.89%	-1.68%
692		●	6363	西島製作所	2024/10/15	1,461,314	5.03%	-	-
693		●	6387	サムコ	2024/10/15	555,954	6.91%	6.91%	0.00%
694		●	6877	OBARA GROUP	2024/10/15	1,466,148	6.33%	6.73%	-0.40%
695		●	6920	レーザータック	2024/10/15	7,164,261	7.60%	7.47%	0.13%
696		●	6937	古河電池	2024/10/15	1,650,481	5.03%	-	-
697		●	6961	エンプラス	2024/10/15	500,035	5.14%	-	-
698		●	6963	ローム	2024/10/15	28,747,463	6.60%	6.75%	-0.15%
699		●	7013	IHI	2024/10/15	8,083,204	5.23%	-	-
700		●	7014	名村造船所	2024/10/15	4,588,986	6.61%	5.85%	0.76%
701		●	7033	マネジメントソリューションズ	2024/10/15	834,516	4.96%	6.04%	-1.08%
702		●	7094	NexTone	2024/10/15	775,061	7.80%	6.39%	1.41%
703		●	7366	LITALICO	2024/10/15	3,449,389	9.66%	9.67%	-0.01%
704		●	7936	アシックス	2024/10/15	38,647,973	5.09%	-	-
705		●	8129	東邦ホールディングス	2024/10/15	5,994,667	7.27%	8.32%	-1.05%
706		●	9101	日本郵船	2024/10/15	23,695,145	5.14%	6.80%	-1.66%
707		●	9147	NIPPON EXPRESSホールディングス	2024/10/15	6,659,266	7.65%	8.71%	-1.06%
708		●	9722	藤田観光	2024/10/15	649,858	5.32%	-	-
709		●	156A	マテリアルグループ	2024/10/15	591,200	5.99%	5.01%	0.98%
710		●	6951	日本電子	2024/10/18	5,800,134	11.26%	12.41%	-1.15%
711		●	7794	イーディービー	2024/10/22	2,203,600	14.26%	14.78%	-0.52%
712		●	5214	日本電気硝子	2024/10/25	8,955,785	9.00%	10.40%	-1.40%
713		●	5631	日本製鋼所	2024/10/25	8,361,525	11.24%	12.25%	-1.01%
714		●	6526	ソシオネクスト	2024/10/28	18,588,977	10.36%	9.36%	1.00%
715		●	7918	ヴィア・ホールディングス	2024/10/30	8,518,300	16.05%	17.34%	-1.29%
716		●	1518	三井松島ホールディングス	2024/10/31	727,368	5.57%	5.82%	-0.25%
717		●	2501	サッポロホールディングス	2024/10/31	5,858,747	7.44%	7.67%	-0.23%
718	野村證券	●	2681	ゲオホールディングス	2024/10/31	1,605,176	4.04%	5.04%	-1.00%
719		●	3186	ネクスター	2024/10/31	3,482,396	4.31%	5.20%	-0.89%
720		●	3436	SUMCO	2024/10/31	22,727,338	6.49%	6.21%	0.28%
721		●	3563	FOOD & LIFE COMPANIES	2024/10/31	7,072,798	6.09%	6.24%	-0.15%
722		●	3778	さくらインターネット	2024/10/31	2,149,929	5.13%	-	-
723		●	4004	レゾナック・ホールディングス	2024/10/31	14,570,771	7.35%	7.40%	-0.05%
724		●	4324	電通グループ	2024/10/31	18,767,591	7.06%	6.90%	0.16%
725		●	4369	トリケミカル研究所	2024/10/31	1,876,060	5.77%	6.37%	-0.60%
726		●	4385	メルカリ	2024/10/31	12,557,948	7.66%	8.04%	-0.38%
727		●	4449	ギフトィ	2024/10/31	1,945,670	6.44%	6.10%	0.34%
728		●	4911	資生堂	2024/10/31	27,778,472	6.94%	6.90%	0.04%
729		●	5406	神戸製鋼所	2024/10/31	30,527,148	7.33%	7.59%	-0.26%
730		●	5707	東邦亜鉛	2024/10/31	694,550	5.11%	-	-
731		●	5885	ジーデップ・アドバンス	2024/10/31	76,500	5.71%	5.03%	0.68%
732		●	6099	エラン	2024/10/31	1,212,279	2.00%	5.95%	-3.95%
733		●	6104	芝浦機械	2024/10/31	1,729,110	6.97%	6.48%	0.49%
734		●	6266	タツモ	2024/10/31	1,313,966	8.85%	8.43%	0.42%
735		●	6406	フジテック	2024/10/31	5,394,155	6.84%	6.34%	0.50%
736		●	6472	NTN	2024/10/31	46,481,186	7.99%	8.80%	-0.81%
737		●	6547	グリーンズ	2024/10/31	1,224,976	8.82%	6.66%	2.16%
738		●	6590	芝浦メカトロニクス	2024/10/31	886,974	6.35%	-	-
739		●	6834	精工技研	2024/10/31	519,183	5.56%	-	-
740		●	6871	日本マイクロニクス	2024/10/31	3,519,326	8.79%	6.25%	2.54%
741		●	6937	古河電池	2024/10/31	1,450,127	4.42%	5.03%	-0.61%
742		●	7012	川崎重工業	2024/10/31	8,364,502	4.98%	5.84%	-0.86%
743		●	7014	名村造船所	2024/10/31	6,112,313	8.81%	6.61%	2.20%
744		●	7220	武蔵精密工業	2024/10/31	3,296,340	5.03%	-	-
745		●	7366	LITALICO	2024/10/31	3,522,083	9.86%	9.66%	0.20%
746		●	8002	丸紅	2024/10/31	101,133,078	6.09%	5.01%	1.08%
747		●	8233	高島屋	2024/10/31	33,723,577	9.36%	9.50%	-0.14%
748		●	8304	あおぞら銀行	2024/10/31	6,236,627	4.46%	5.09%	-0.63%
749		●	9684	スクウェア・エニックス・ホールディングス	2024/10/31	6,635,053	5.41%	5.13%	0.28%
750		●	9749	富士ソフト	2024/10/31	2,588,900	3.84%	5.11%	-1.27%
751		●	6526	ソシオネクスト	2024/11/01	17,539,802	9.78%	10.36%	-0.58%
752	和徳投資有限公司		3237	イントランス	2024/11/01	5,032,288	10.82%	12.13%	-1.31%
753	萬緑		3349	コスモス薬品	2024/10/22	30,636,000	38.29%	38.29%	0.00%

【注意事項】

- ・ 表中の個別の事案は、主に10月中旬に提出されたEDINET情報に関するJSS社内データベースから抽出したものです(提出者名順)。但し、個人からの提出分と自己株式取得に係わる提出分は原則として除外しました。
- ・ 「グループ区分」の●は、複数の共同保有者による、合計の保有株式数や保有比率を示しています。

✓ 海外機関投資家、買い越しに転じる

東京証券取引所の発表によると10月（9月30日から11月1日まで）の機関投資家の動向（2市場の売買金額ベース）は次の通りでした。

◆海外投資家

海外投資家は、9月は売り越しでしたが、10月は3,758億円の買い越しに転じました。

（尚、大証上場の日本株先物8銘柄＊合計のネット売買残高は8,087億円の売り越しでした。）

＊日経225、日経225mini、日経225マイクロ、TOPIX、ミニTOPIX、JPX日経400、JPXプライム150、東証グロース市場250指数の各先物

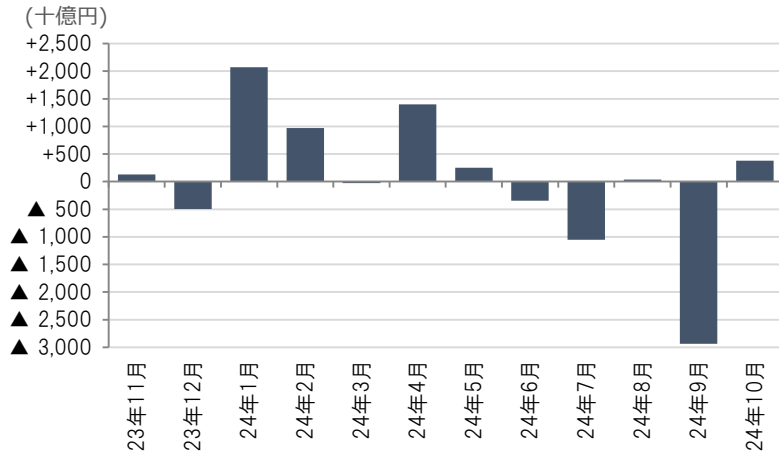

◆信託銀行・投資信託

信託銀行・投資信託は、5,852億円の買い越しでした。

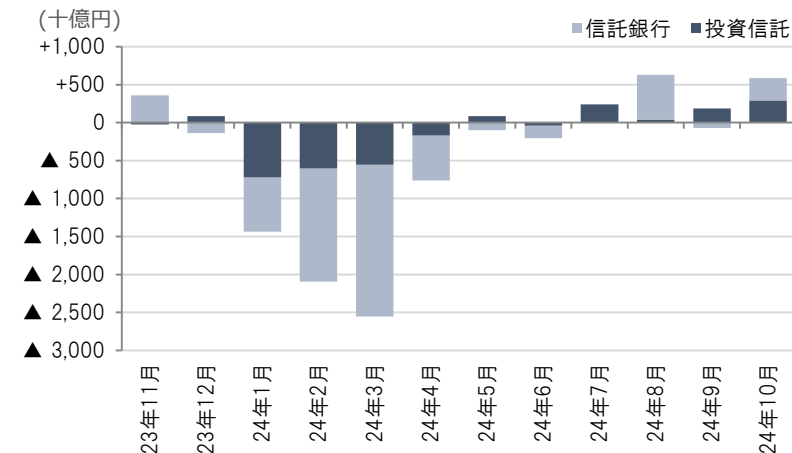

（東証「投資部門別売買状況」）

本資料の著作権につきましては、日本シェアホルダーサービスに帰属します。本資料は信頼できると思われる各種データから入手した情報に基づいておりますが、当社が当該情報全ての正確性を保証するものではありません。  
本資料は情報提供を目的として作成したものであり、顧客の勧誘を目的として作成したものではありません。