

1ページ	: ISSがポリシー改定案発表
2ページ	: 大和アセットマネジメントの議決権行使基準改定
3ページ	: 三井住友トラスト・アセットマネジメントの議決権行使基準改定
4ページ	: リソなアセットマネジメントの議決権行使基準改定
5～15ページ	: 森を歩けば ― 大量保有報告書の世界を散策
16ページ	: 機関投資家動向（「投資部門別売買状況」から）



ISSがポリシー改定案発表

- ✓ 在任期間基準の導入を検討

議決権行使助言会社のISSは、2024年11月19日に2025年2月から施行する各国のポリシー改定に関するオープンコメントの募集を発表しました。（コメント募集期間は、12月2日に終了しております。）

日本企業を対象としたポリシーの改定としては、独立性基準の一つとして、在任期間基準（12年以上）を新たに導入することを検討していると記載されております。

なお、当該在任期間基準について脚注にて以下2点が示されております。

- ・取締役を選任される直前まで監査役として在籍していた場合、監査役としての在任期間を合算して在任期間を計算する。
- ・この基準は、一年間の猶予期間を経て2026年2月1日から運用される。

本件改定は、長期の在任期間から生じる独立性に関する懸念に対処することを目的としており、また一年間の猶予期間は企業が適格な候補者を確保するための十分な時間を与えるためとされております。

なお、取締役選任議案への推奨に関して、ISSは日本では社外取締役を増やすことが重要との考えから、独立性がないと判断された社外取締役に対して一律に反対は推奨せず、監査に関与する社外取締役の独立性に懸念がある場合に限り反対を推奨するというスタンスを継続しております。

詳細につきましては、下記URLからご確認ください。

- ・2025年版ISS議決権行使助言方針（ポリシー）改定に関するコメント募集

<https://www.issgovernance.com/file/policy/2024/Benchmark-Policy-Changes-For-Comment-2025-Japanese.pdf>



大和アセットマネジメントの議決権行使基準改定

✓ IRの実施状況に関する基準等を新設

大和アセットマネジメントは11月20日、議決権基準を一部改定(2025年2月より適用)した旨発表しております。主な変更点は以下の通りとなります。

①業績基準

PBR要件の廃止(従来はPBR1倍以上であれば業績(ROE)基準に抵触していないと判断していたものを、ROEのみで判断することに変更)。

②IRの実施に関する基準

決算説明会を実施していない企業の代表の再任に反対する基準を新設。

③役員のジェンダーの多様性に関する基準(プライム市場上場企業対象)

ジェンダーの多様性を求める範囲について、「取締役会の出席者(監査役も含む)」から「取締役のみ」に範囲を限定。

④資本コストや株価を意識した経営について

PBR1倍未満で、東証の「資本コストや株価を意識した経営の実現に向けた対応」に関する開示要請にできていない企業の代表の再任に反対する基準を新設。(本基準は2025年6月総会から適用)

⑤社外役員の取締役会などの出席率について

社外役員の取締役会、監査役会への出席率について問題視する基準を「75%未満」から「85%未満」に引き上げ。

また、今後の検討課題として「ESG課題への取り組み」、「政策保有株式」、「取締役の任期」の3点が挙げられており、その中では「ジェンダー・ダイバーシティ基準の適用範囲や人数要件の拡大」、「取引先に自社の株式の保有を求める、あるいは自社株式の売却の打診を断る行為に対する議決権行使基準の盛り込み」、「監査役会設置会社で取締役の任期が2年の企業について、代表取締役の選任に反対する基準の新設」等を検討している旨が記載されております。

詳細につきましては、下記URLからご確認ください。

・「議決権の行使に関する方針(国内株式)」の見直しおよび検討課題について

https://www.daiwa-am.co.jp/company/stewardship/files/revguideline_202411.pdf

・議決権の行使に関する方針(国内株式)

https://www.daiwa-am.co.jp/company/stewardship/files/guideline_202406.pdf



三井住友トラスト・アセットマネジメントの議決権行使基準改定

- ✓ 株主提案議案に関する基準を具体的に記載

三井住友トラスト・アセットマネジメントは2024年12月2日、2025年1月株主総会から適用する議決権行使基準の改定を発表しました。主な変更点は以下の通りです。

①取締役会の構成、取締役の選任

- ・3期連続で業績(ROE)基準を充足しない場合の取り扱いについて、ROEの判定値をTOPIX構成企業の上位75%タイルから上位2/3タイルに引き上げる※とともに、新たにPBR基準(1倍以上)を導入し、2つの指標により評価する基準に変更。
※本判定値の引き上げは、役員報酬および役員賞与に係る議案の原則基準についても適用
- ・不祥事など有事の際において重大なガバナンス不全が認められる場合、エンゲージメントの内容次第では、適切な対応が認められない社外取締役や指名委員である取締役に反対する可能性があることを明記。
- ・政策保有株式を過大に保有されている企業に対して、エンゲージメントを実施したにもかかわらず状況に改善がみられない場合、取締役選任議案に反対する可能性があることを明記。
- ・取締役選任議案における反対対象者を変更(在任期間中に業績や資本効率、株価が中長期的に低迷している場合、「3年以上在任の取締役」⇒「取締役として3年以上在任の現代表取締役」等)。

②株主提案

- ・主な提案内容に対する行使判断基準を下表の通り具体的に記載。その中で役員報酬の個別開示を求める提案については、原則賛成に変更。

提案内容	原則基準	
	賛成	反対
取締役選任、監査役選任	コーポレートガバナンス改善に資すると判断される場合	会社側の役員構成、候補者に問題がない場合、選任理由に妥当性・合理性が見いだせない場合
取締役解任、監査役解任	当社基準に抵触する候補者に対して解任理由が抵触している基準と合致している場合	解任理由に妥当性・合理性が見いだせない場合
剰余金処分/自己株式取得	ネットキャッシュ(投資有価証券を含む)が豊富な企業に対する過剰な要求でない場合	過剰な要求(配当性向または総還元性向が100%以上)の場合
買収防衛策	廃止を求める場合	廃止が決定された場合
相談役・顧問の廃止	原則賛成	役割等の開示が十分と判断される場合
剰余金の配当等の決定機関	株主総会決議排除を是正する内容である場合	株主総会決議排除是正に対応した会社提案議案が上程される場合
役員報酬の個別開示	原則賛成	既に十分な開示があると判断される場合
役員報酬	クローバック条項の採用を求める場合	当社基準を満たさない報酬制度の場合

詳細につきましては、下記URLからご確認ください。

・「責任ある機関投資家としての議決権行使の考え方」の改定について
https://www.smtam.jp/news/pdf/release/PR2024_033.pdf

・責任ある機関投資家としての議決権行使(国内株式)の考え方
https://www.smtam.jp/file/62/votinggl_dom.pdf



りそなアセットマネジメントの議決権行使基準改定

- ✓ 女性取締役比率やROE基準の引き上げ等を実施

りそなアセットマネジメントは2024年11月28日、議決権行使基準を2025年1月1日付で改定することを公表しました。主な改定内容は以下の通りで、2025年1月に開催される株主総会より適用するとされています。

1. 取締役選任に関する事項

①ジェンダー・ダイバーシティ

プライム市場上場企業について、従来取締役、監査役、指名委員会等設置会社の執行役のうち少なくとも女性1名が存在することを求めていたものを、取締役会全体に占める女性取締役の比率が10%以上であることを求める内容に改定。

②資本効率

ROE基準について、従来の3年連続5%未満から3年連続8%未満に引き上げ。なお、ネットキャッシュ基準については、恒常的にネットキャッシュが過大な企業を対象とするため、計測期間を直近期末から3年連続に見直し。

③政策保有株式

「1. ②」で定義された効率的企業経営が行われていない企業(3年連続でROE8%未満)の中で、過度な政策保有株式を保有する場合を定量基準への抵触とする内容に見直し。

④配当政策

資本効率が低く(ROE8%未満)かつネットキャッシュが過大(総資産の25%以上)にもかかわらず、更なる内部留保の蓄積を図る場合、合理的かつ納得性ある説明がなければ取締役の再任に反対する基準(ただし、自己株式取得を含む総還元性向が50%を上回る場合は、この限りでない)を新設。

2. 剰余金処分に関する事項

「1. ④」の基準が新設されたことにより、剰余金処分における同様の基準を削除。(配当を継続することに財務上の懸念がある場合等における基準については現行通り。)

また今後の方針として、「取締役会の独立性」、「女性取締役比率」および「政策保有株式」に関する検討を行っている旨記載されており、それぞれ「独立性のある社外取締役が過半数選任されることを求める対象企業の拡大」、「女性取締役比率の数値基準の引き上げ、プライム市場以外の上場企業への適用」、「定性判断の考慮要素としている縮減方針に関する説明についての判断厳格化」について触れています。

詳細につきましては、下記URLからご確認ください。

・「議決権行使に関する基準(国内株式)」の改定内容及び今後の方針

https://www.resona-am.co.jp/sustainability/pdf/kijun_hoshin_202501.pdf

・議決権行使に関する基準(国内株式)

https://www.resona-am.co.jp/sustainability/pdf/kijun_kokunai_202501.pdf

✓ アクティビストによる保有増加傾向継続

【11月 月間サマリー】

	新規 5%超	増加	増減なし	減少	5%未満に 減少	合計	参照No.
< 全体 >	128	261	42	277	135	843	

▼ 提出件数の上位3社(外資系資産運用機関グループ)

ブラックロック・グループ	4	6		4	11	25	390-414
キャピタル・グループ	2	3	2	10	1	18	278-295
Evo Fund	2	2		12	1	17	35-51

▼ 注目の機関投資家 <50音順>

3D Investment Partners Pte. Ltd.		8	1	1	1	11	1-11
NIPPON ACTIVE VALUE FUND PLC		9				9	110-118
Oasis Management Company Ltd.	1	4			1	6	120-125
Swiss-Asia Financial Services Pte. Ltd.		3				3	204-206
UGSアセットマネジメント		1				1	212
アセット・バリュー・インベスターズ・リミテッド		5		2		7	224-230
ヴァレックス・パートナーズ			1	1		2	251-252
エフィッシモ キャピタル マネージメント		6		1		7	262-268
カナメ・キャピタル・エルピー		2				2	275-276
シティインデックススレイブンス		2			2	4	322-325
シルチェスター・インターナショナル・インベスターズ・エルエルピー				5	1	6	331-336
シンフォニー・フィナンシャル・パートナーズ (シンガポール)ピーティーイー・リミテッド		2				2	337-338
ストラテジックキャピタル		1				1	339
ダルトン インベストメンツ インク		1		2	1	4	346-349
光通信	4	23		3		30	555-584
財務大臣	1					1	589
ブランデス・インベストメント・パートナーズ・エル・ピー		2				2	415-416
南青山不動産		4				4	711-714

▼ 4機関以上から報告書が提出された企業

リニューアブル・ジャパン	1	2		2		5	75,119,327,492,710 (5機関)
I-PEX	3	3				6	469,483,507,513,744, 824(4機関)
ネットワンシステムズ	3	1		2		6	484,508,514,613,787, 835(4機関)
SUMCO	1	2		1	1	5	58,399,601,619,805 (4機関)

No.	提出者	グループ 区分(●)	証券 コード	会社名	報告義務 発生日	保有株券等 の数	株券等 保有割合	前回 株券等 保有割合	増減率
1	3D Investment Partners Pte. Ltd.		2327	日鉄ソリューションズ	2024/11/01	14,875,794	8.13%	7.08%	1.05%
2			2501	サッポロホールディングス	2024/11/05	13,403,600	17.01%	15.97%	1.04%
3			9749	富士ソフト	2024/11/05	0	0.00%	22.01%	-22.01%
4			2327	日鉄ソリューションズ	2024/11/07	15,285,894	8.35%	8.13%	0.22%
5			2329	東北新社	2024/11/07	24,338,400	17.36%	17.65%	-0.29%
6			2501	サッポロホールディングス	2024/11/07	13,509,000	17.14%	17.01%	0.13%
7			3591	ワコールホールディングス	2024/11/07	5,975,395	10.77%	10.76%	0.01%
8			4875	メディシパ・インク	2024/11/07	5,502,047	11.22%	11.22%	0.00%
9			8129	東邦ホールディングス	2024/11/07	13,905,830	18.12%	17.44%	0.68%
10			9024	西武ホールディングス	2024/11/07	18,596,601	5.75%	5.01%	0.74%
11			2501	サッポロホールディングス	2024/11/18	14,307,300	18.16%	17.14%	1.02%
12		ACNホールディングス		4387	ZUU	2024/11/29	237,500	5.00%	-
13	AICOH		9058	トランコム	2024/11/28	2,694,000	26.09%	26.09%	0.00%
14	Aoba-BBT		2464	Aoba-BBT	2024/11/22	4,800,300	33.65%	38.18%	-4.53%
15	Apricus Partners合同会社		9235	売れるネット広告社	2024/11/25	360,000	9.60%	-	-
16	Atom Investment, L. P.		268A	リガク・ホールディングス	2024/11/22	95,140,800	42.23%	46.76%	-4.53%
17	BCJ-82-1	●	3738	ティーガイア	2024/11/20	51,180,029	91.27%	-	-
18		●	3738	ティーガイア	2024/11/26	51,180,029	91.27%	91.27%	0.00%
19	BCJ-86	●	9058	トランコム	2024/10/31	7,279,585	70.51%	-	-
20		●	9058	トランコム	2024/11/07	7,279,585	70.51%	70.51%	0.00%
21	Black Clover Limited		7565	萬世電機	2024/11/06	0	0.00%	17.27%	-17.27%
22	Blue Peak	●	3964	オークネット	2024/11/22	2,678,680	10.82%	-	-
23	CANTOR FITZGERALD EUROPE		3624	アクセルマーク	2024/11/11	8,848,300	45.39%	-	-
24			4563	アンジェス	2024/11/11	105,700,000	27.38%	29.32%	-1.94%
25			3624	アクセルマーク	2024/11/14	8,648,300	44.36%	45.39%	-1.03%
26			4576	デ・ウエスタン・セラピテクス研究所	2024/11/20	5,550,000	12.26%	16.12%	-3.86%
27			4576	デ・ウエスタン・セラピテクス研究所	2024/11/22	4,550,000	10.05%	12.26%	-2.21%
28			3624	アクセルマーク	2024/12/03	8,348,300	42.82%	44.36%	-1.54%
29		4576	デ・ウエスタン・セラピテクス研究所	2024/12/03	3,650,000	8.06%	10.05%	-1.99%	
30	CARPE DIEM		9265	ヤマシタヘルスケアホールディングス	2024/11/14	322,100	12.62%	11.52%	1.10%
31	Charon Finance GmbH		6237	イワキ	2024/11/01	2,612,200	11.61%	10.55%	1.06%
32			6392	ヤマダコーポレーション	2024/11/15	173,300	7.22%	6.18%	1.04%
33	ENEOSウイング		9360	鈴与シフト	2024/11/11	0	0.00%	9.10%	-9.10%
34	Evo Fund		8131	ミツウロコグループホールディングス	2024/11/11	3,064,040	5.10%	6.34%	-1.24%
35		●	2586	フルッタフルッタ	2024/11/01	46,207,720	30.16%	31.01%	-0.85%
36		●	3664	モブキャストホールディングス	2024/11/01	18,010,000	24.65%	24.68%	-0.03%
37		●	3350	メタブラネット	2024/11/05	1,715,003	4.73%	5.94%	-1.21%
38		●	2762	SANKO MARKETING FOODS	2024/11/06	4,299,886	12.93%	13.85%	-0.92%
39		●	3664	モブキャストホールディングス	2024/11/08	17,376,600	23.92%	24.65%	-0.73%
40		●	3557	ユナイテッド&コレクティブ	2024/11/19	648,900	11.61%	12.45%	-0.84%
41		●	3664	モブキャストホールディングス	2024/11/19	16,775,000	23.16%	23.92%	-0.76%
42		●	4594	プラトパス・バイオ	2024/11/19	27,033,000	19.71%	20.13%	-0.42%
43		●	5255	モンスターラボホールディングス	2024/11/19	30,447,500	33.19%	33.72%	-0.53%
44		●	3672	オルトプラス	2024/11/21	1,798,435	7.29%	13.55%	-6.26%
45		●	2762	SANKO MARKETING FOODS	2024/11/22	4,003,986	12.17%	12.93%	-0.76%
46		●	3672	オルトプラス	2024/11/22	3,484,435	14.13%	7.29%	6.84%
47		●	3823	THE WHY HOW DO COMPANY	2024/11/22	27,636,800	21.81%	23.06%	-1.25%
48		●	6731	ピクセラ	2024/11/25	75,061,128	42.31%	-	-
49		●	6731	ピクセラ	2024/11/26	74,748,728	43.35%	42.31%	1.04%
50		●	3350	メタブラネット	2024/11/28	3,375,003	9.31%	-	-
51	●	3823	THE WHY HOW DO COMPANY	2024/11/28	26,170,000	20.65%	21.81%	-1.16%	
52	Farallon Capital Management, L. L. C.		9749	富士ソフト	2024/11/05	0	0.00%	8.66%	-8.66%
53			7607	進和	2024/11/15	727,947	5.05%	-	-
54			8917	ファースト住建	2024/11/15	1,608,700	9.52%	9.96%	-0.44%
55			9279	ギフトホールディングス	2024/11/15	1,163,008	5.83%	5.64%	0.19%
56			9824	泉州電業	2024/11/15	1,713,700	8.79%	8.87%	-0.08%
57			272A	グリーンクロスホールディングス	2024/11/15	694,300	7.69%	-	-
58		●	3436	SUMCO	2024/11/29	17,613,681	5.03%	-	-
59			4403	日油	2024/11/29	11,085,583	4.57%	6.06%	-1.49%
60			4662	フォーカスシステムズ	2024/11/29	1,264,078	7.76%	6.57%	1.19%
61			6136	オーエスジー	2024/11/29	5,125,837	5.17%	5.47%	-0.30%
62	●	6532	ペイカレント	2024/11/29	11,547,638	7.43%	6.40%	1.03%	
63	●	6723	ルネサスエレクトロニクス	2024/11/29	67,729,595	3.62%	5.26%	-1.64%	
64		6957	芝浦電子	2024/11/29	1,555,147	9.99%	8.87%	1.12%	
65		8914	エリアリンク	2024/11/29	1,637,182	6.33%	5.07%	1.26%	
66		9090	AZ-COM丸ホールディングス	2024/11/29	7,042,463	5.10%	-	-	
67	Genesis1	●	4295	フェイス	2024/11/14	4,881,478	35.29%	-	-
68	GFA		6721	ウインテスト	2024/11/20	10,000,000	18.64%	-	-
69	GLOBAL MANAGEMENT PARTNERS LIMITED	●	6763	帝國通信工業	2024/11/06	716,300	7.27%	7.50%	-0.23%
70			4124	大阪油化工業	2024/11/25	1,710,600	15.89%	14.83%	1.06%
71		●	9305	ヤマタネ	2024/11/29	598,800	5.28%	5.48%	-0.20%
72		3762	テクマトリックス	2024/11/01	5,079,900	11.41%	12.66%	-1.25%	
73	Goodhart Partners LLP		6013	タクマ	2024/11/06	3,307,300	3.98%	5.06%	-1.08%
74			3687	フィックスターズ	2024/11/08	4,107,300	12.21%	13.33%	-1.12%
75	H&Tコーポレーション	●	9522	リニューアブル・ジャパン	2024/11/14	16,905,700	56.13%	40.69%	15.44%
76	Invesco Capital Management LLC		3696	セレス	2024/11/15	634,767	5.25%	-	-
77	IXGS, Inc.		2157	コンダカホールディングス	2024/11/01	10,147,100	11.07%	11.19%	-0.12%
78		●	4887	サワイグループホールディングス	2024/11/15	7,929,388	6.03%	7.71%	-1.68%
79		●	7003	三井E&S	2024/11/15	6,394,787	6.20%	-	-
80		●	2585	ライフドリンク カンパニー	2024/11/29	4,198,586	8.03%	7.96%	0.07%
81		●	3349	コスモス薬品	2024/11/29	4,807,522	6.01%	6.26%	-0.25%
82		●	4046	大阪ソーダ	2024/11/29	6,556,428	4.91%	5.59%	-0.68%
83		●	5838	楽天銀行	2024/11/29	15,843,264	9.08%	8.95%	0.13%
84		●	7003	三井E&S	2024/11/29	7,964,687	7.73%	6.20%	1.53%
85		●	6315	TOWA	2024/11/29	4,109,691	5.47%	-	-
86		●	9072	ニッコンホールディングス	2024/11/29	7,690,837	6.08%	-	-
87	KKR HKE Investment L. P.		6525	KOKUSAI ELECTRIC	2024/11/25	54,692,000	23.14%	23.21%	-0.07%
88	LINEヤフー		2484	出前館	2024/11/05	47,492,100	35.86%	36.91%	-1.05%

No.	提出者	グループ区分(●)	証券コード	会社名	報告義務発生日	保有株券等の数	株券等保有割合	前回株券等保有割合	増減率
89	Long Corridor Asset Management Limited		4575	キャンバス	2024/11/08	892,700	4.53%	5.59%	-1.06%
90			9610	ウィルソン・ラーニング ワールドワイド	2024/11/12	716,300	8.95%	9.95%	-1.00%
91			3261	グランディーズ	2024/11/14	680,000	16.05%	16.05%	0.00%
92			3261	グランディーズ	2024/11/15	680,000	16.05%	16.05%	0.00%
93			9610	ウィルソン・ラーニング ワールドワイド	2024/11/15	634,000	7.92%	8.95%	-1.03%
94			6573	アジャイルメディア・ネットワーク	2024/11/18	6,000,000	19.68%	-	-
95			6573	アジャイルメディア・ネットワーク	2024/11/21	5,844,600	19.17%	19.68%	-0.51%
96			6573	アジャイルメディア・ネットワーク	2024/11/22	5,330,900	17.48%	19.17%	-1.69%
97			6573	アジャイルメディア・ネットワーク	2024/11/26	4,820,000	15.81%	17.48%	-1.67%
98			3261	グランディーズ	2024/11/29	599,500	14.15%	16.05%	-1.90%
99		3261	グランディーズ	2024/12/02	419,500	9.90%	14.15%	-4.25%	
100		3359	cotta	2024/12/02	1,800,000	13.82%	-	-	
101	Mawer Investment Management Ltd.		3391	ツルハホールディングス	2024/11/29	2,098,499	4.23%	5.25%	-1.02%
102			9479	インプレスホールディングス	2024/11/13	0	0.00%	12.53%	-12.53%
103	MIRI Capital Management LLC		4323	日本システム技術	2024/11/25	6,520,600	26.25%	25.23%	1.02%
104			8929	青山財産ネットワークス	2024/11/29	1,232,400	5.01%	-	-
105	MM Investments		6445	ジャノメ	2024/11/22	982,300	5.03%	-	-
106			6445	ジャノメ	2024/11/27	1,418,800	7.27%	5.03%	2.24%
107	MMXXベンチャーズ・リミテッド		3350	メタブラネット	2024/11/28	4,345,450	11.98%	11.98%	0.00%
108	MORO合同会社	●	2175	エス・エム・エス	2024/11/25	16,478,618	18.82%	18.82%	0.00%
109	MTインベストメント	●	5247	BTM	2024/11/28	224,600	15.89%	16.33%	-0.44%
110		●	4347	ブロードメディア	2024/11/06	858,900	11.45%	10.42%	1.03%
111		●	6927	ヘリオス テクノ ホールディング	2024/11/06	4,831,400	21.18%	18.65%	2.53%
112		●	4549	栄研化学	2024/11/07	8,151,800	21.15%	19.54%	1.61%
113		●	5930	文化シヤッター	2024/11/12	11,761,500	16.29%	15.27%	1.02%
114	NIPPON ACTIVE VALUE FUND PLC	●	6763	帝国通信工業	2024/11/14	808,400	8.20%	7.19%	1.01%
115		●	3593	ホギメディカル	2024/11/15	5,009,300	22.23%	21.23%	1.00%
116		●	4549	栄研化学	2024/11/21	8,651,800	22.45%	21.15%	1.30%
117		●	4886	あすか製薬ホールディングス	2024/11/25	4,241,000	13.88%	12.82%	1.06%
118		●	4886	あすか製薬ホールディングス	2024/11/28	4,554,400	14.90%	13.88%	1.02%
119	NOMURA INTERNATIONAL PLC		9522	リニューアブル・ジャパン	2024/11/29	2,003,518	6.69%	-	-
120			3569	セーレン	2024/09/20	4,271,704	6.61%	6.28%	0.33%
121			1973	NECネットエスアイ	2024/11/05	15,557,083	10.42%	8.81%	1.61%
122	Oasis Management Company Ltd.		4385	メルカリ	2024/11/06	8,815,360	5.37%	-	-
123			1973	NECネットエスアイ	2024/11/07	17,434,759	11.68%	10.42%	1.26%
124			3569	セーレン	2024/11/07	452,988	0.70%	6.61%	-5.91%
125			4967	小林製薬	2024/11/12	5,884,644	7.54%	5.20%	2.34%
126	PHC		7120	SHINKO	2024/11/15	0	0.00%	14.83%	-14.83%
127	PKSHA Technology		269A	Sapeet	2024/10/29	567,300	37.11%	-	-
128	Prolight Corporation Limited		5216	倉元製作所	2024/11/14	13,287,555	33.16%	33.16%	0.00%
129	PT ASIA PLASTIK VIKTORI		3409	北日本紡績	2024/11/26	3,661,600	17.05%	20.33%	-3.28%
130	Rays Company(Hong Kong)Limited	●	8890	レーサム	2024/11/07	26,739,671	91.95%	91.95%	0.00%
131	SAMARANG UCITS		7320	Solvvy	2024/11/12	223,800	3.73%	5.13%	-1.40%
132	Saudi Aramco Entrepreneurship Ventures Company Limited		278A	Terra Drone	2024/11/29	484,000	5.19%	-	-
133		●	247A	Aiロボティクス	2024/11/06	1,355,600	11.93%	12.75%	-0.82%
134		●	4398	ブロードバンドセキュリティ	2024/11/14	1,662,600	36.37%	36.38%	-0.01%
135	SBIインキュベーション	●	247A	Aiロボティクス	2024/11/14	1,177,200	10.35%	11.93%	-1.58%
136		●	247A	Aiロボティクス	2024/11/20	1,057,500	9.30%	10.35%	-1.05%
137		●	5131	リンカーズ	2024/11/06	1,593,200	11.59%	10.99%	0.60%
138		●	4883	モダリス	2024/11/15	3,719,944	5.36%	-	-
139	SBIインベストメント	●	260A	オルツ	2024/11/15	3,726,500	10.74%	10.10%	0.64%
140		●	4883	モダリス	2024/11/18	3,267,044	4.71%	5.36%	-0.65%
141		●	149A	シンカ	2024/11/19	304,100	9.63%	9.70%	-0.07%
142	SBIキャピタル	●	6048	デザインワン・ジャパン	2024/11/06	2,337,500	15.38%	14.68%	0.70%
143		●	6048	デザインワン・ジャパン	2024/11/26	1,553,500	10.22%	15.38%	-5.16%
144			1436	GreenEnergy&Company	2024/11/15	399,409	9.32%	-	-
145			3135	マーケットエンタープライズ	2024/11/15	432,257	8.10%	9.07%	-0.97%
146			4575	キャンバス	2024/11/15	1,028,844	5.38%	5.81%	-0.43%
147			4813	ACCESS	2024/11/15	2,208,389	5.53%	5.54%	-0.01%
148			4882	ベルセウスプロテオミクス	2024/11/15	641,000	4.35%	5.30%	-0.95%
149	SBI証券		2778	パレモ・ホールディングス	2024/11/29	601,121	4.99%	5.02%	-0.03%
150			3192	白鳩	2024/11/29	43	0.00%	7.34%	-7.34%
151			4169	ENECHANGE	2024/11/29	3,236,700	9.25%	9.40%	-0.15%
152			4644	イマジニア	2024/11/29	541,340	5.08%	-	-
153			4813	ACCESS	2024/11/29	2,403,389	6.01%	5.53%	0.48%
154		●	6568	神戸天然物化学	2024/11/29	401,500	5.16%	-	-
155			8207	テンアライド	2024/11/29	2,907,314	7.19%	8.33%	-1.14%
156			8783	GFA	2024/02/01	43,567,953	45.65%	45.02%	0.63%
157			8783	GFA	2024/02/07	41,981,553	43.99%	45.65%	-1.66%
158			8783	GFA	2024/02/07	40,872,653	39.85%	43.99%	-4.14%
159			8783	GFA	2024/03/01	40,472,653	39.46%	40.62%	-1.16%
160			8783	GFA	2024/03/05	39,754,653	39.20%	39.46%	-0.26%
161			8783	GFA	2024/03/07	37,415,861	37.65%	39.20%	-1.55%
162			8783	GFA	2024/03/13	37,215,861	37.88%	37.65%	0.23%
163			8783	GFA	2024/03/19	36,965,861	38.05%	37.88%	0.17%
164			8783	GFA	2024/03/29	35,486,361	36.53%	38.05%	-1.52%
165			8783	GFA	2024/04/03	34,948,661	36.38%	36.53%	-0.15%
166	Seacastle Singapore Pte. Ltd		8783	GFA	2024/04/04	34,648,661	36.65%	36.38%	0.27%
167			8783	GFA	2024/04/05	33,688,161	36.13%	36.65%	-0.52%
168			8783	GFA	2024/04/11	33,321,761	36.78%	36.13%	0.65%
169			8783	GFA	2024/04/17	32,328,661	35.68%	36.78%	-1.10%
170			8783	GFA	2024/05/01	3,221,626	35.69%	35.68%	0.01%
171			8783	GFA	2024/05/09	3,221,626	36.26%	35.69%	0.57%
172			8783	GFA	2024/05/23	3,221,626	36.71%	36.26%	0.45%
173			8783	GFA	2024/06/20	3,161,926	36.54%	36.71%	-0.17%
174			8783	GFA	2024/06/21	3,021,926	35.13%	36.54%	-1.41%
175			8783	GFA	2024/06/28	3,005,426	26.13%	35.13%	-9.00%
176			8783	GFA	2024/07/17	2,446,726	22.36%	26.13%	-3.77%

No.	提出者	グループ区分(●)	証券コード	会社名	報告義務発生日	保有株券等の数	株券等保有割合	前回株券等保有割合	増減率
177	Seacastle Singapore Pte. Ltd		8783	GFA	2024/07/22	2,426,926	22.46%	22.36%	0.10%
178			8783	GFA	2024/08/13	1,867,926	18.32%	22.46%	-4.14%
179			8783	GFA	2024/08/21	1,767,926	17.60%	18.32%	-0.72%
180			8783	GFA	2024/09/04	1,587,926	16.02%	17.60%	-1.58%
181			8783	GFA	2024/09/10	1,587,926	16.38%	16.02%	0.36%
182			8783	GFA	2024/09/19	1,587,926	16.55%	16.38%	0.17%
183			8783	GFA	2024/09/27	1,587,926	16.74%	16.55%	0.19%
184			8783	GFA	2024/09/30	1,467,926	15.48%	16.74%	-1.26%
185			8783	GFA	2024/10/22	1,368,226	14.43%	15.48%	-1.05%
186			8783	GFA	2024/11/14	1,272,926	10.12%	14.43%	-4.31%
187	SMBC日興証券	●	5445	東京鐵鋼	2024/11/15	498,500	5.32%	-	-
188		●	7453	良品計画	2024/11/15	10,234,800	3.65%	5.27%	-1.62%
189		●	7613	シークス	2024/11/15	3,750,757	7.44%	6.15%	1.29%
190		●	9308	乾汽船	2024/11/15	1,317,510	5.05%	-	-
191			4591	リボミック	2024/11/29	3,459,600	7.86%	9.74%	-1.88%
192			7613	シークス	2024/11/29	4,604,357	9.14%	7.44%	1.70%
193			9046	神戸電鉄	2024/11/29	553,145	6.86%	5.21%	1.65%
194			9308	乾汽船	2024/11/29	882,610	3.39%	5.05%	-1.66%
195			9960	東テク	2024/11/29	716,799	1.71%	5.06%	-3.35%
196		SMC		6145	NIT TOKU	2024/11/14	840,500	4.64%	6.79%
197	Song Bidco合同会社	●	187A	サムティホールディングス	2024/11/26	44,752,725	87.22%	-	-
198	SUN ORGANIC FARM		2134	北浜キャピタルパートナーズ	2024/11/01	337,745,800	62.95%	64.16%	-1.21%
199			2134	北浜キャピタルパートナーズ	2024/11/06	336,628,100	63.93%	62.95%	0.98%
200			2134	北浜キャピタルパートナーズ	2024/11/11	328,560,600	62.40%	63.93%	-1.53%
201			2134	北浜キャピタルパートナーズ	2024/11/12	325,335,900	60.07%	62.40%	-2.33%
202			2134	北浜キャピタルパートナーズ	2024/11/15	322,059,100	60.59%	60.07%	0.52%
203			2134	北浜キャピタルパートナーズ	2024/11/19	319,833,000	59.06%	60.59%	-1.53%
204	Swiss-Asia Financial Services Pte. Ltd.		6772	東京コスモス電機	2024/11/06	276,800	17.51%	16.50%	1.01%
205			6772	東京コスモス電機	2024/11/07	278,400	17.61%	17.51%	0.10%
206			8138	三京化成	2024/11/15	120,800	7.74%	6.62%	1.12%
207	T. Rowe Price Associates, Inc.		6324	ハーモニックドライブ・システムズ	2024/11/15	4,120,200	4.28%	7.14%	-2.86%
208	TCSホールディングス	●	7999	MUTOHホールディングス	2024/11/13	1,784,120	35.30%	35.30%	0.00%
209	TNNアドバイザーズ		5958	三洋工業	2024/12/04	176,100	5.00%	5.00%	0.00%
210			6943	NKKスイッチズ	2024/12/04	42,200	5.00%	5.00%	0.00%
211			7847	グラフィックデザイン	2024/12/04	347,300	5.00%	5.00%	0.00%
212	UGSアセットマネジメント		1967	ヤマト	2024/11/14	2,473,400	9.19%	8.17%	1.02%
213	VINTAGE CAVE TOKYO		5337	ダントーホールディングス	2024/11/22	2,666,500	7.99%	7.10%	0.89%
214	WILL FIELD CAPITAL PTE LTD		7030	スプリックス	2024/11/27	1,566,800	8.81%	7.81%	1.00%
215	Wiz		6578	コックホールディングス	2024/11/11	390,900	5.35%	-	-
216	Y's corporation	●	7036	イーエムネットジャパン	2024/10/31	240,000	6.14%	9.15%	-3.01%
217	yoshida investment	●	5247	BTM	2024/11/28	595,900	42.16%	44.99%	-2.83%
218	アークホールディングス	●	3260	エスポア	2022/10/31	550,000	31.72%	32.15%	-0.43%
219		●	3260	エスポア	2024/10/25	550,000	29.19%	31.72%	-2.53%
220	アーチザン・インベストメンツ・ジーピー・エルエルシー		2791	大黒天物産	2024/11/29	786,100	5.42%	6.53%	-1.11%
221	アイビス・キャピタル・パートナーズ		3810	サイバーステップ	2024/11/08	1,604,000	10.95%	12.10%	-1.15%
222			3810	サイバーステップ	2024/11/14	500,000	3.69%	10.95%	-7.26%
223	アスパラントグループ		5596	アウトロックコンサルティング	2024/11/13	1,707,200	47.71%	47.82%	-0.11%
224	アセット・バリュー・インベスターズ・リミテッド		7305	新家工業	2024/11/15	373,610	6.18%	5.12%	1.06%
225			3529	アツギ	2024/11/18	1,723,700	9.95%	8.89%	1.06%
226			3558	ジェイドグループ	2024/11/19	969,946	8.44%	9.58%	-1.14%
227			4347	ブロードメディア	2024/11/19	765,453	10.21%	9.20%	1.01%
228			3989	シェアリングテクノロジー	2024/11/25	1,464,400	6.30%	5.20%	1.10%
229			3666	テクノスジャパン	2024/11/27	1,854,900	9.09%	8.06%	1.03%
230			3558	ジェイドグループ	2024/11/28	832,846	7.25%	8.44%	-1.19%
231		●	4071	プラスアルファ・コンサルティング	2024/11/15	2,670,390	6.28%	7.35%	-1.07%
232			4480	対ドレー	2024/11/15	1,472,800	4.50%	5.58%	-1.08%
233			5591	AVILEN	2024/11/15	448,100	7.34%	9.20%	-1.86%
234	アセットマネジメントOne	●	6269	三井海洋開発	2024/11/15	4,148,100	6.07%	5.00%	1.07%
235			6278	ユニオンツール	2024/11/15	1,008,600	5.10%	-	-
236			6407	CKD	2024/11/15	2,644,400	3.89%	5.03%	-1.14%
237			6941	山一電機	2024/11/15	628,300	2.88%	5.91%	-3.03%
238			6946	日本アビオニクス	2024/11/15	1,147,800	6.85%	7.99%	-1.14%
239		●	7048	ベルトラ	2024/11/15	3,042,184	8.31%	9.52%	-1.21%
240		●	2989	東海道リート投資法人	2024/11/29	23,477	8.43%	9.55%	-1.12%
241		●	4074	ラキール	2024/11/29	333,300	4.34%	8.15%	-3.81%
242			4493	サイバーセキュリティクラウド	2024/11/29	355,800	3.76%	5.05%	-1.29%
243			6580	ライトアップ	2024/11/29	394,800	6.80%	8.45%	-1.65%
244	●	7516	コーナン商事	2024/11/29	2,515,332	7.25%	7.41%	-0.16%	
245	アドベンチャー		5136	tripla	2024/11/08	297,800	5.09%	-	-
246			5136	tripla	2024/12/02	360,300	6.15%	5.09%	1.06%
247	アパホールディングス		3472	日本ホテル&レジデンシャル投資法人	2024/11/25	13,246	5.63%	5.02%	0.61%
248	アローストリート・キャピタル・リミテッド・パートナーシップ		1518	三井松島ホールディングス	2024/11/29	526,300	4.03%	5.57%	-1.54%
249	イオン	●	2653	イオン九州	2024/11/21	26,814,746	76.98%	77.99%	-1.01%
250		●	3222	ユナイテッド・スーパーマーケット・ホールディングス	2024/11/30	103,224,871	51.85%	52.24%	-0.39%
251	ヴァレックス・パートナーズ		3276	JPMC	2024/11/12	1,367,600	7.19%	8.49%	-1.30%
252			4955	アグロ カネショウ	2024/11/12	1,600,400	11.94%	11.94%	0.00%
253	ウイズ・パートナーズ		3976	シャン	2024/11/01	4,361,931	58.54%	57.31%	1.23%
254	ウエリントン・マネージメント・カンパニー・エルエルピー	●	4189	KHネオケム	2024/11/15	1,971,156	5.31%	-	-
255		●	9962	ミスミグループ本社	2024/11/15	18,134,762	6.36%	5.23%	1.13%
256		●	6481	THK	2024/11/29	6,827,891	5.26%	6.45%	-1.19%
257	エア・ウォーター	●	3540	歯愛メディカル	2024/11/26	42,511,100	85.02%	86.63%	-1.61%
258	エアテックアシスト	●	6291	日本エアテック	2024/11/14	1,592,500	15.11%	18.17%	-3.06%
259	エービーシーアセットマネジメントエヌヴィー		6506	安川電機	2024/11/07	10,727,496	4.02%	5.06%	-1.04%
260	エスグラントコーポレーション	●	4023	クレハ	2024/11/15	7,988,500	14.41%	13.10%	1.31%
261		●	6770	アルプスアルパイン	2024/11/29	32,958,800	15.03%	14.49%	0.54%

No.	提出者	グループ 区分(●)	証券 コード	会社名	報告義務 発生日	保有株券等 の数	株券等 保有割合	前回 株券等 保有割合	増減率
262			9107	川崎汽船	2024/11/07	246,200,300	36.46%	38.52%	-2.06%
263			4047	関東電化工業	2024/11/12	9,663,600	16.79%	15.41%	1.38%
264	エフィッシモ キャピタル マネージメント		3401	帝人	2024/11/15	17,803,500	8.99%	7.67%	1.32%
265	ピーティイー エルティエー		3104	富士紡ホールディングス	2024/11/18	1,585,100	13.52%	12.34%	1.18%
266	(Effissimo Capital Management Pte Ltd)		4047	関東電化工業	2024/11/19	10,369,600	18.02%	16.79%	1.23%
267			3104	富士紡ホールディングス	2024/11/25	1,735,600	14.81%	13.52%	1.29%
268			4047	関東電化工業	2024/11/25	11,002,200	19.12%	18.02%	1.10%
269	エフホールディングス		284A	フクヤ建設	2024/11/26	189,000	94.50%	-	-
270	エムジェイ・アール合同会社		2981	ランディックス	2023/03/16	505,700	17.85%	18.28%	-0.43%
271	エリオット・インベストメント・マネージメント・エルピー (Elliott Investment Management L. P.)		9531	東京瓦斯	2024/11/12	19,554,300	5.03%	-	-
272	エンジェル・トーチ		2164	地域新聞社	2024/11/15	0	0.00%	27.61%	-27.61%
273			7649	スキホールディングス	2024/11/15	11,578,130	6.09%	7.44%	-1.35%
274	オービス・インベストメント・マネジメント・リミテッド		9267	Genky DrugStores	2024/11/15	1,553,700	5.01%	-	-
275	カナメ・キャピタル・エルピー		6023	ダイハツディーゼル	2024/11/11	4,575,700	14.37%	13.36%	1.01%
276	(Kaname Capital, L. P.)		6616	トラック・セミコンダクター	2024/11/13	1,088,000	9.42%	8.18%	1.24%
277	キタイアンドカンパニー	●	8141	新光商事	2024/12/02	5,867,000	15.44%	15.83%	-0.39%
278	キャピタル・インターナショナル・インク	●	4298	プロコーポレーション	2024/11/29	2,289,300	5.46%	6.54%	-1.08%
279		●	5344	MARUWA	2024/11/11	1,182,901	9.56%	10.58%	-1.02%
280			2802	味の素	2024/11/15	36,967,609	7.27%	8.28%	-1.01%
281			2980	SREホールディングス	2024/11/15	1,159,228	7.14%	7.97%	-0.83%
282			4216	旭有機材	2024/11/15	1,407,500	7.11%	7.11%	0.00%
283		●	5393	ニチアス	2024/11/15	4,242,100	6.26%	5.10%	1.16%
284		●	5805	SWCC	2024/11/15	1,836,300	5.96%	-	-
285		●	6273	SMC	2024/11/15	4,401,629	6.53%	5.08%	1.45%
286	キャピタル・リサーチ・アンド・マネージメント・	●	6525	KOKUSAI ELECTRIC	2024/11/15	27,942,568	11.82%	11.83%	-0.01%
287	カンパニー		9166	GENDA	2024/11/15	4,539,100	5.92%	5.92%	0.00%
288			9962	ミスミグループ本社	2024/11/15	13,439,089	4.72%	6.53%	-1.81%
289		●	4194	ビジョナル	2024/11/18	3,926,638	9.90%	11.07%	-1.17%
290		●	6525	KOKUSAI ELECTRIC	2024/11/22	25,325,668	10.72%	11.82%	-1.10%
291		●	5344	MARUWA	2024/11/29	1,029,544	8.32%	9.56%	-1.24%
292		●	5805	SWCC	2024/11/29	2,201,100	7.14%	5.96%	1.18%
293		●	6324	ハーモニック・ドライブ・システムズ	2024/11/29	5,085,367	5.28%	5.83%	-0.55%
294			7734	理研計器	2024/11/29	2,390,200	5.05%	-	-
295		●	7747	朝日インテック	2024/11/29	19,187,338	7.06%	8.12%	-1.06%
296			3328	BEENOS	2024/11/08	691,500	5.08%	-	-
297	グランサム、マヨ、ヴァン オッテルロー		6810	マクセル	2024/11/11	3,009,300	6.06%	5.02%	1.04%
298	アンド カンパニー エルエルシー		3328	BEENOS	2024/11/15	843,200	6.20%	5.08%	1.12%
299		●	4583	カイオム・バイオサイエンス	2024/11/08	5,620,700	8.29%	9.52%	-1.23%
300			5259	BBDイニシアティブ	2024/11/15	1,043,800	17.05%	17.06%	-0.01%
301			5259	BBDイニシアティブ	2024/11/19	877,600	14.34%	17.05%	-2.71%
302		●	4583	カイオム・バイオサイエンス	2024/11/21	5,358,600	7.91%	8.29%	-0.38%
303	グロス・キャピタル		5259	BBDイニシアティブ	2024/11/21	806,200	13.17%	14.34%	-1.17%
304		●	4583	カイオム・バイオサイエンス	2024/11/25	4,615,700	6.81%	7.91%	-1.10%
305			5259	BBDイニシアティブ	2024/11/25	729,200	11.91%	13.17%	-1.26%
306		●	4583	カイオム・バイオサイエンス	2024/11/27	3,758,600	5.55%	6.81%	-1.26%
307			5259	BBDイニシアティブ	2024/11/27	628,400	10.27%	11.91%	-1.64%
308			2983	アールプランナー	2024/11/11	439,700	8.16%	7.14%	1.02%
309	ゴードリアン・キャピタル・シンガポール・		7378	アシロ	2024/11/14	1,097,800	14.93%	16.22%	-1.29%
310	プライベート・リミテッド		196A	MFS	2024/11/15	470,100	5.18%	6.19%	-1.01%
311			196A	MFS	2024/11/19	374,800	4.13%	5.18%	-1.05%
312			7378	アシロ	2024/11/25	1,006,600	13.69%	14.93%	-1.24%
313		●	3498	霞ヶ関キャピタル	2024/11/15	325,036	3.28%	5.61%	-2.33%
314	ゴールドマン・サックス証券	●	3624	アクセルマーク	2024/11/29	435,800	4.09%	5.20%	-1.11%
315		●	4004	レノナック・ホールディングス	2024/11/29	14,522,038	7.85%	6.99%	0.86%
316	サイバーコア		3683	サイバーリンクス	2024/11/25	2,700,000	23.71%	24.78%	-1.07%
317	サクサ		3842	ネクストジェン	2024/07/01	550,000	18.08%	-	-
318	サスティナ	●	3840	バス	2024/11/28	26,787,000	42.15%	42.15%	0.00%
319	サッポロビール		2752	フジオフードグループ本社	2024/12/02	4,592,800	10.10%	10.10%	0.00%
320	ジーエルサイエンス		255A	ジーエルテクノホールディングス	2024/11/08	0	0.00%	29.00%	-29.00%
321	ジェンス	●	2667	イメージワン	2024/11/19	1,773,800	16.42%	16.42%	0.00%
322		●	6908	イリソ電子工業	2024/11/08	874,700	3.56%	5.06%	-1.50%
323	シティインデックス・イレブンス	●	5541	大平洋金属	2024/11/11	1,988,300	10.16%	9.10%	1.06%
324		●	4521	科研製薬	2024/11/19	2,273,100	4.95%	6.11%	-1.16%
325		●	8803	平和不動産	2024/11/19	3,622,200	9.32%	8.27%	1.05%
326	シャヌワール		271A	アクセラア	2024/10/31	99,800	11.97%	-	-
327	シャムハイ・アラリアン・ファイナンス・		9522	リニューアブル・ジャパン	2024/11/14	2,000,000	6.67%	6.86%	-0.19%
328	サービス・カンパニー・リミテッド		6464	ツバキ・ナカシマ	2024/11/15	1,098,000	2.64%	5.00%	-2.36%
329	ジュピター・アセット・マネジメント・リミテッド		4432	ウイングアーク1st	2024/11/29	1,391,000	3.99%	5.03%	-1.04%
330	シュローダー・インベストメント・マネジメント	●	6877	OBARA GROUP	2024/11/15	1,214,200	5.82%	6.91%	-1.09%
331			1801	大成建設	2024/11/08	9,238,700	5.04%	6.04%	-1.00%
332			9072	ニッコンホールディングス	2024/11/08	8,258,400	6.53%	7.61%	-1.08%
333	シルチェスター・インターナショナル・		9987	スズケン	2024/11/15	2,624,800	3.38%	5.16%	-1.78%
334	インベスターズ・エルエルピー		4114	日本触媒	2024/11/25	16,235,500	10.41%	11.43%	-1.02%
335			9072	ニッコンホールディングス	2024/11/27	6,548,600	5.18%	6.53%	-1.35%
336			4887	サウイグループホールディングス	2024/12/03	8,706,400	6.62%	7.74%	-1.12%
337	シンフォニー・フィナンシャル・パートナーズ		5011	ニチレキグループ	2024/11/05	4,998,900	15.78%	14.74%	1.04%
338	(シンガポール)ピーティイー・リミテッド		6566	要興業	2024/11/11	4,125,900	26.00%	24.98%	1.02%
339	ストラテジックキャピタル		1882	東亜道路工業	2024/11/26	7,914,900	15.71%	14.70%	1.01%
340	スノーボールキャピタル		7863	平賀	2024/11/20	1,091,200	27.17%	26.16%	1.01%
341	スパークス・アセット・マネジメント		4429	リックソフト	2024/11/29	169,300	3.72%	5.32%	-1.60%
342			5310	東洋炭素	2024/11/29	882,100	4.20%	5.20%	-1.00%
343	スプラウスグローブインベストメント・		2782	セリア	2024/12/02	7,806,498	10.29%	11.30%	-1.01%
344	リミテッド								
345	ゼナーアセット・マネジメント・		5602	栗本鐵工所	2024/11/14	800,000	6.25%	5.13%	1.12%
346	エルエルピー		8732	マネーパートナーズグループ	2024/11/06	0	0.00%	5.27%	-5.27%
347	ゾラ		3076	あいホールディングス	2024/11/12	3,404,800	6.02%	7.32%	-1.30%
348		●	5947	リンナイ	2024/11/12	7,769,400	5.30%	6.31%	-1.01%
349	ダルトン インベストメンツ インク		8923	トーセイ	2024/11/12	1,812,800	3.72%	5.02%	-1.30%
			2206	江崎グリコ	2024/11/29	4,880,700	7.13%	6.13%	1.00%

No.	提出者	グループ 区分(●)	証券 コード	会社名	報告義務 発生日	保有株券等 の数	株券等 保有割合	前回 株券等 保有割合	増減率
350	ダンキン ブランズ インターナショナル	●	2268	B-R サーティワン アイスクリーム	2024/04/03	7,808,000	80.96%	80.96%	0.00%
351	ホールディングス リミテッド	●	2268	B-R サーティワン アイスクリーム	2024/11/15	7,567,000	78.46%	80.96%	-2.50%
352	チエル		5622	ワンビ	2024/11/29	142,400	21.91%	21.91%	0.00%
353	チェンバーマネジメント		3810	サイバーステップ	2024/11/14	7,142,800	31.39%	-	-
354	チヨダ		7603	マックハウス	2024/11/12	0	0.00%	60.20%	-60.20%
355		●	4633	サカタインクス	2024/11/15	4,445,800	8.21%	9.27%	-1.06%
356		●	8515	アイフル	2024/11/15	28,478,800	5.88%	6.88%	-1.00%
357	ティー・ロウ・プライス・ジャパン	●	3186	ネクステージ	2024/11/18	13,443,100	16.64%	16.97%	-0.33%
358		●	3186	ネクステージ	2024/11/19	13,443,300	16.64%	16.64%	0.00%
359		●	3186	ネクステージ	2024/11/25	13,448,900	16.64%	16.64%	0.00%
360		●	6965	浜松ホニクス	2024/11/29	21,407,900	6.48%	5.34%	1.14%
361	ティーエムアセット		3449	テックフレックス	2024/12/05	10,964,300	51.33%	49.28%	2.05%
362	ティーン	●	5610	大和重工	2013/06/10	1,546,240	11.39%	-	-
363	トラストアップ		3624	アクセルマーク	2024/11/11	1,451,700	12.00%	-	-
364			7603	マックハウス	2024/11/12	9,389,880	60.20%	-	-
365	ニッセイ・キャピタル		247A	Aiロボティクス	2024/11/15	873,900	7.69%	9.05%	-1.36%
366			247A	Aiロボティクス	2024/11/29	733,400	6.45%	7.69%	-1.24%
367	ニュートン・インベストメント・マネジメント・ジャパン		4275	カーリット	2024/11/11	1,313,500	5.46%	-	-
368			9416	ビジョン	2024/11/25	2,967,200	5.91%	8.72%	-2.81%
369	バーガンディ・アセット・マネジメント・リミテッド		7864	フジシールインターナショナル	2024/11/15	3,042,720	5.06%	6.09%	-1.03%
370	パークレイズ・バンク・ピーエルシー	●	4596	窪田製薬ホールディングス	2024/11/18	14,147,200	20.11%	19.95%	0.16%
371	パーソルクロステクノロジー		277A	グローピング	2024/11/29	375,000	6.53%	-	-
372	ハイツ・キャピタル・マネジメント・インク		7777	スリー・ディー・マトリックス	2024/11/29	38,053,049	27.87%	29.47%	-1.60%
373	パナソニックホールディングス		6882	三社電機製作所	2024/12/04	745,400	4.99%	6.02%	-1.03%
374	パブリック・インベストメント・ファンド		7974	任天堂	2024/11/07	81,715,800	6.29%	7.54%	-1.25%
375			7974	任天堂	2024/11/26	68,319,700	5.26%	6.29%	-1.03%
376	ピューティガレージ		9213	セイファート	2024/11/15	115,700	8.76%	7.52%	1.24%
377	ヒューリック	●	8890	レーサム	2024/11/07	26,739,671	91.95%	91.95%	0.00%
378	ヒロエキスプレス	●	4319	TAC	2024/11/07	6,723,400	36.33%	33.58%	2.75%
379	ファースト・イーグル・インベストメント・マネジメント・エルエルシー		4613	関西ペイント	2024/11/29	13,537,570	7.24%	5.63%	1.61%
380	フィールド・パートナーズ		276A	クラブ・アドバイザーズ	2024/11/28	404,091	9.85%	-	-
381			3661	エムアップホールディングス	2024/11/15	2,586,700	7.09%	8.18%	-1.09%
382			4176	ココナラ	2024/11/15	1,874,800	7.84%	5.48%	2.36%
383			6191	エアリ	2024/11/15	739,000	3.30%	5.17%	-1.87%
384	フィデリティ投信		6481	THK	2024/11/15	4,288,100	3.30%	5.02%	-1.72%
385			3104	富士紡ホールディングス	2024/11/29	477,500	4.07%	5.13%	-1.06%
386			3989	シェアリングテクノロジー	2024/11/29	1,442,800	6.21%	-	-
387			9229	サンウェルズ	2024/11/29	969,900	2.75%	6.32%	-3.57%
388	フラクタル・ビジネス	●	6542	FCホールディングス	2024/11/14	482,265	7.03%	6.02%	1.01%
389		●	3495	香陵住販	2024/12/03	166,600	6.05%	5.03%	1.02%
390		●	3282	コンフォリア・レジデンシャル投資法人	2024/11/15	50,055	6.41%	6.61%	-0.20%
391		●	6028	テクノプロ・ホールディングス	2024/11/15	5,321,198	5.00%	-	-
392		●	6141	DMG森精機	2024/11/15	7,765,783	5.47%	-	-
393		●	6526	ソシオネクスト	2024/11/15	10,193,300	5.68%	5.06%	0.62%
394		●	8951	日本ビルファンド投資法人	2024/11/25	853,900	10.04%	8.79%	1.25%
395		●	2972	サンケイリアルエステート投資法人	2024/11/29	22,245	4.76%	5.87%	-1.11%
396		●	2979	SOSiLA 物流リート投資法人	2024/11/29	57,636	7.92%	8.94%	-1.02%
397		●	3231	野村不動産ホールディングス	2024/11/29	7,926,796	4.32%	5.67%	-1.35%
398		●	3290	Oneリート投資法人	2024/11/29	12,108	4.51%	7.02%	-2.51%
399		●	3436	SUMCO	2024/11/29	16,495,357	4.71%	6.75%	-2.04%
400		●	3487	CREロジスティクスファンド投資法人	2024/11/29	46,321	7.38%	7.97%	-0.59%
401		●	3994	マネーフワード	2024/11/29	2,092,500	3.82%	5.33%	-1.51%
402	ブラックロック・ジャパン	●	4062	イビデン	2024/11/29	5,357,992	3.80%	6.18%	-2.38%
403		●	4503	アステラス製薬	2024/11/29	155,987,426	8.62%	7.50%	1.12%
404		●	4536	参天製薬	2024/11/29	18,276,377	5.27%	-	-
405		●	5803	フジクラ	2024/11/29	16,173,155	5.47%	-	-
406		●	5831	しずおかフィナンシャルグループ	2024/11/29	30,380,040	5.24%	6.42%	-1.18%
407		●	6758	ソニーグループ	2024/11/29	532,553,589	8.53%	7.43%	1.10%
408		●	6963	ローム	2024/11/29	17,490,884	4.32%	6.05%	-1.73%
409		●	6965	浜松ホニクス	2024/11/29	14,458,638	4.38%	6.20%	-1.82%
410		●	7261	マツダ	2024/11/29	30,010,656	4.75%	6.68%	-1.93%
411		●	7270	SUBARU	2024/11/29	44,156,793	6.02%	5.01%	1.01%
412		●	7832	バンドイナムコホールディングス	2024/11/29	42,625,174	6.46%	5.39%	1.07%
413		●	8979	スターツプロシード投資法人	2024/11/29	10,948	3.88%	5.01%	-1.13%
414		●	9009	京成電鉄	2024/11/29	6,292,884	3.65%	5.16%	-1.51%
415	ブランデス・インベストメント・パートナーズ・エル・ピー		4544	HUグループホールディングス	2024/11/15	4,163,171	7.24%	6.21%	1.03%
416			6986	双葉電子工業	2024/11/15	3,735,251	8.80%	7.68%	1.12%
417	フリージア・マクロス		8025	ツカモトコーポレーション	2024/11/25	655,000	16.09%	15.09%	1.00%
418	フレックスコーポレーション		3964	オークネット	2024/11/22	9,354,930	37.78%	45.38%	-7.60%
419		●	3673	プロドリフ	2024/11/15	4,811,700	4.92%	5.94%	-1.02%
420		●	4911	資生堂	2024/11/15	20,834,732	5.21%	6.21%	-1.00%
421	ベイリー・ギフォード・アンド・カンパニー	●	7725	インターアクション	2024/11/15	783,500	6.81%	7.86%	-1.05%
422		●	8473	SBIホールディングス	2024/11/15	19,110,908	6.31%	7.56%	-1.25%
423		●	9449	GMOインターネットグループ	2024/11/15	8,728,700	8.00%	9.48%	-1.48%
424			6616	トレックス・セミコンダクター	2024/11/29	514,500	4.45%	5.70%	-1.25%
425	ボラリス・キャピタル・グループ	●	9160	ノバレーゼ	2024/11/14	4,693,900	18.78%	18.78%	0.00%
426	ぼると		3121	マーチャント・バンカーズ	2024/11/15	5,183,300	17.58%	16.37%	1.21%
427	マイルストーン・キャピタル・マネジメント		3242	アーバネットコーポレーション	2024/12/03	5,173,900	13.77%	14.90%	-1.13%
428	マサチューセッツ・ファイナンシャル・サービス・カンパニー	●	3092	ZOZO	2024/11/15	17,102,800	5.69%	6.85%	-1.16%
429		●	4922	コーセー	2024/11/15	5,200,574	8.58%	7.56%	1.02%
430	マサユキコーポレーション		4558	中京医薬品	2024/11/15	1,625,100	13.94%	12.39%	1.55%
431			4598	Delta-Fly Pharma	2024/11/05	1,500,000	14.66%	15.70%	-1.04%
432			1439	安江工務店	2024/11/11	162,500	9.87%	17.89%	-8.02%
433	マッコリー・バンク リミテッド		1439	安江工務店	2024/11/25	0	0.00%	9.87%	-9.87%
434			3656	KLab	2024/11/25	3,403,900	6.65%	7.84%	-1.19%
435			3691	デジタルプラス	2024/11/25	437,467	9.68%	9.68%	0.00%
436			4598	Delta-Fly Pharma	2024/11/27	1,300,000	12.71%	14.66%	-1.95%
437	マミ	●	7780	メニコン	2024/11/15	4,232,900	5.52%	5.37%	0.15%

No.	提出者	グループ区分(●)	証券コード	会社名	報告義務発生日	保有株券等の数	株券等保有割合	前回株券等保有割合	増減率
438		●	3583	オーベクス	2024/11/11	269,660	8.72%	11.81%	-3.09%
439		●	8111	ゴールドウイン	2024/11/11	4,759,905	10.03%	7.96%	2.07%
440		●	6958	日本シエムケイ	2024/11/13	8,346,548	11.71%	10.84%	0.87%
441		●	1377	サカタのタネ	2024/11/15	3,198,035	6.89%	6.85%	0.04%
442		●	1981	協和日成	2024/11/15	586,300	4.97%	6.10%	-1.13%
443		●	5602	栗本鐵工所	2024/11/15	951,605	7.44%	8.48%	-1.04%
444		●	5801	古河電気工業	2024/11/15	5,697,473	8.06%	6.84%	1.22%
445		●	5991	日本発條	2024/11/15	12,378,100	5.07%	-	-
446		●	6814	古野電気	2024/11/15	2,760,837	8.66%	7.06%	1.60%
447		●	7726	黒田精工	2024/11/15	307,235	5.37%	6.68%	-1.31%
448		●	7734	理研計器	2024/11/15	3,111,902	6.58%	6.44%	0.14%
449		●	7914	共同印刷	2024/11/15	567,600	6.78%	8.53%	-1.75%
450	みずほ銀行	●	9616	共立メンテナンス	2024/11/15	5,867,145	7.13%	5.99%	1.14%
451		●	9161	ID&Eホールディングス	2024/11/27	1,572,726	10.42%	7.80%	2.62%
452		●	6787	メイコー	2024/11/28	2,712,000	10.12%	9.13%	0.99%
453		●	1333	マルハニチロ	2024/11/29	2,048,026	4.05%	5.10%	-1.05%
454		●	1981	協和日成	2024/11/29	586,100	5.25%	-	-
455		●	4205	日本ゼオン	2024/11/29	18,578,780	8.09%	6.95%	1.14%
456		●	5310	東洋炭素	2024/11/29	741,200	3.53%	5.04%	-1.51%
457		●	6364	北越工業	2024/11/29	2,027,087	6.72%	5.60%	1.12%
458		●	6454	マックス	2024/11/29	2,849,116	5.99%	7.40%	-1.41%
459		●	6845	アズビル	2024/11/29	30,817,362	5.50%	-	-
460		●	6996	ニチコン	2024/11/29	7,470,939	9.21%	8.20%	1.01%
461		●	8747	豊トラスティ証券	2024/11/29	599,110	6.73%	8.30%	-1.57%
462		●	9048	名古屋鉄道	2024/11/29	7,106,312	3.57%	5.19%	-1.62%
463		●	3498	霞ヶ関キャピタル	2024/11/05	1,237,002	11.86%	8.41%	3.45%
464		●	4384	ラクスル	2024/11/14	6,209,613	10.18%	11.24%	-1.06%
465		●	2656	ベクターホールディングス	2024/11/15	628,900	3.14%	5.61%	-2.47%
466		●	3857	ラック	2024/11/15	1,574,600	5.03%	-	-
467		●	3923	ラクス	2024/11/15	7,593,871	4.19%	5.27%	-1.08%
468		●	5105	TOYO TIRE	2024/11/15	8,441,200	5.48%	-	-
469		●	6640	I-PEX	2024/11/15	1,144,800	6.11%	-	-
470		●	8732	マネーパートナーズグループ	2024/11/15	2,501,000	7.40%	-	-
471		●	8972	KDX不動産投資法人	2024/11/15	239,403	5.87%	5.24%	0.63%
472		●	9302	三井倉庫ホールディングス	2024/11/15	1,285,100	5.14%	-	-
473		●	4384	ラクスル	2024/11/18	4,854,900	8.23%	10.18%	-1.95%
474		●	3498	霞ヶ関キャピタル	2024/11/20	1,399,797	13.43%	11.86%	1.57%
475		●	2372	アイロムグループ	2024/11/29	760,400	6.16%	5.03%	1.13%
476		●	2715	エレマテック	2024/11/29	2,299,400	5.44%	-	-
477		●	3234	森ヒルズリート投資法人	2024/11/29	99,928	5.21%	-	-
478	みずほ証券	●	3857	ラック	2024/11/29	1,887,700	6.03%	5.03%	1.00%
479		●	4295	フェイス	2024/11/29	817,400	5.91%	-	-
480		●	4324	電通グループ	2024/11/29	10,998,742	4.14%	5.85%	-1.71%
481		●	4979	OATアグリオ	2024/11/29	513,200	4.64%	5.87%	-1.23%
482		●	5105	TOYO TIRE	2024/11/29	6,159,600	4.00%	5.48%	-1.48%
483		●	6640	I-PEX	2024/11/29	1,659,100	8.86%	6.11%	2.75%
484		●	7518	ネットワンシステムズ	2024/11/29	5,016,196	6.25%	-	-
485		●	8953	日本都市ファンド投資法人	2024/11/29	380,004	5.28%	5.83%	-0.55%
486		●	8960	ユナイテッド・アーバン投資法人	2024/11/29	162,297	5.28%	5.08%	0.20%
487		●	8963	インヴェンシブル投資法人	2024/11/29	391,805	5.12%	5.38%	-0.26%
488		●	8987	ジャパンエクセレント投資法人	2024/11/29	81,722	6.18%	7.28%	-1.10%
489		●	9076	セイノーホールディングス	2024/11/29	10,001,848	5.22%	5.00%	0.22%
490		●	9219	ギックス	2024/11/29	404,500	7.24%	9.21%	-1.97%
491		●	9341	GENOVA	2024/11/29	1,297,100	7.29%	-	-
492		●	9522	リニューアブル・ジャパン	2024/11/29	1,706,500	5.69%	6.56%	-0.87%
493		●	187A	サムティホールディングス	2024/11/29	261,500	0.51%	7.36%	-6.85%
494		●	2484	出前館	2024/11/15	5,998,100	4.53%	5.74%	-1.21%
495	みずほ信託銀行	●	3583	オーベクス	2024/11/27	364,660	11.79%	8.72%	3.07%
496		●	2464	Aoba-BBT	2024/11/29	1,200,000	8.41%	-	-
497		●	4849	エン・ジャパン	2024/11/29	3,277,600	6.59%	8.18%	-1.59%
498	ミノソサービス	●	3571	ソニー	2024/12/05	2,294,000	16.46%	15.46%	1.00%
499	みみつく	●	5905	日本製罐	2024/11/08	84,100	6.04%	5.03%	1.01%
500	メルコグループ	●	250A	シマダヤ	2024/11/29	5,756,479	37.86%	37.86%	0.00%
501		●	4593	ヘリオス	2024/11/15	7,244,374	8.04%	8.05%	-0.01%
502	モルガン・スタンレー・アンド・カンパニー・	●	6590	芝浦メカトロニクス	2024/11/15	494,752	3.54%	5.20%	-1.66%
503	インターナショナル・ビーエルシー	●	2372	アイロムグループ	2024/11/29	826,745	6.70%	-	-
504		●	4593	ヘリオス	2024/11/29	7,236,474	8.03%	8.04%	-0.01%
505		●	4478	フリー	2024/11/15	3,255,764	5.53%	6.07%	-0.54%
506		●	6588	東芝テック	2024/11/15	2,788,852	4.84%	5.16%	-0.32%
507		●	6640	I-PEX	2024/11/15	1,070,837	5.72%	-	-
508		●	7518	ネットワンシステムズ	2024/11/15	4,225,242	5.26%	-	-
509		●	8182	いなげや	2024/11/15	2,656,296	5.08%	-	-
510	モルガン・スタンレーMUFJ証券	●	3978	マクミル	2024/11/29	2,520,231	6.20%	-	-
511		●	4478	フリー	2024/11/29	3,176,216	5.40%	5.53%	-0.13%
512		●	6588	東芝テック	2024/11/29	2,935,166	5.09%	-	-
513		●	6640	I-PEX	2024/11/29	1,096,637	5.86%	5.72%	0.14%
514		●	7518	ネットワンシステムズ	2024/11/29	4,188,589	5.22%	5.26%	-0.04%
515		●	9749	富士ソフト	2024/11/29	5,499,688	8.16%	-	-
516	ユービーエス・エイ・ジー(銀行)	●	9229	サンウェルズ	2024/11/29	2,154,439	6.12%	-	-
517	ユーホー	●	6787	メイコー	2024/11/08	5,407,220	20.17%	20.15%	0.02%
518	ユニヴァ・アセット・マネジメント	●	3113	UNIV A・Oakホールディングス	2024/11/29	26,508,476	32.86%	31.81%	1.05%
519	ライフイン24group	●	2164	地域新聞社	2024/07/24	220,400	10.20%	9.71%	0.49%
520	ライフサイエンスベンチャーキャピタル	●	206A	PRISM BioLab	2024/11/27	2,270,800	6.32%	7.32%	-1.00%
521		●	2980	SREホールディングス	2024/11/15	890,300	5.49%	-	-
522		●	5258	トランザクション・メディア・ネットワークス	2024/11/29	2,747,600	7.43%	6.24%	1.19%
523	リソなアセットマネジメント	●	6957	芝浦電子	2024/11/29	817,140	5.25%	-	-
524		●	247A	Aiロボティクス	2024/11/29	576,800	5.07%	-	-

No.	提出者	グループ区分(●)	証券コード	会社名	報告義務発生日	保有株券等の数	株券等保有割合	前回株券等保有割合	増減率	
525		●	7256	河西工業	2024/11/01	7,807,752	17.22%	5.38%	11.84%	
526	りそな銀行	●	4992	北興化学工業	2024/11/15	2,090,000	6.97%	5.94%	1.03%	
527		●	4992	北興化学工業	2024/11/29	1,679,400	5.60%	6.97%	-1.37%	
528			6930	日本アンテナ	2024/11/29	1,223,100	8.55%	9.56%	-1.01%	
529	レオス・キャピタルワークス		2462	ライク	2024/11/15	324,400	1.59%	5.05%	-3.46%	
530	伊藤忠商事		9980	MRKホールディングス	2024/11/06	5,612,400	5.54%	6.55%	-1.01%	
531			1820	西松建設	2024/11/14	7,644,600	18.29%	17.14%	1.15%	
532	学研ホールディングス		6096	レアジョブ	2024/11/08	1,828,100	18.57%	-	-	
533			9760	進学会ホールディングス	2024/11/21	2,206,100	11.01%	12.02%	-1.01%	
534			1439	安江工務店	2024/11/15	111,100	8.22%	-	-	
535	楽天証券		196A	MFS	2024/11/15	471,700	5.20%	-	-	
536			1439	安江工務店	2024/11/29	83,600	6.19%	8.22%	-2.03%	
537			3825	リミックスポイント	2024/11/29	5,831,800	4.75%	7.88%	-3.13%	
538	丸六	●	8628	松井証券	2024/11/05	138,333,224	53.35%	53.35%	0.00%	
539	京都フィナンシャルグループ	●	4671	ファルコホールディングス	2024/11/29	421,600	3.80%	5.20%	-1.40%	
540	玉光堂	●	6573	アジャイルメディア・ネットワーク	2024/08/20	9,349,679	33.91%	33.95%	-0.04%	
541		●	6573	アジャイルメディア・ネットワーク	2024/10/31	9,349,679	33.91%	33.91%	0.00%	
542	九州電力	●	6653	正興電機製作所	2024/11/18	1,186,484	9.41%	9.72%	-0.31%	
543	景祥針織有限公司		8783	GFA	2022/08/19	5,244,700	17.25%	-	-	
544			8783	GFA	2022/08/26	4,912,500	16.24%	17.25%	-1.01%	
545			8783	GFA	2022/09/01	4,586,100	15.16%	16.24%	-1.08%	
546			8783	GFA	2022/09/07	4,239,800	14.01%	15.16%	-1.15%	
547			8783	GFA	2022/09/12	4,009,500	13.47%	14.01%	-0.54%	
548			8783	GFA	2022/09/14	3,819,500	12.84%	13.47%	-0.63%	
549			8783	GFA	2022/09/30	3,575,400	9.08%	12.84%	-3.76%	
550			8783	GFA	2022/12/07	3,171,400	8.05%	9.08%	-1.03%	
551			8783	GFA	2022/12/16	3,079,800	7.95%	8.05%	-0.10%	
552			8783	GFA	2022/12/30	3,079,800	6.57%	7.95%	-1.38%	
553			8783	GFA	2023/02/28	2,586,800	5.52%	6.57%	-1.05%	
554			8783	GFA	2023/03/31	2,242,900	4.13%	5.52%	-1.39%	
555			●	4848	フルキャストホールディングス	2024/11/01	5,618,000	14.99%	13.96%	1.03%
556				9539	京葉瓦斯	2024/11/06	656,700	6.01%	5.00%	1.01%
557			●	176A	レジル	2024/11/06	2,918,800	15.64%	14.63%	1.01%
558			2488	JTP	2024/11/07	301,100	5.01%	-	-	
559			2480	システム・ロケーション	2024/11/11	253,700	7.11%	6.08%	1.03%	
560		●	4389	プロパティデータバンク	2024/11/11	548,000	9.24%	8.18%	1.06%	
561		●	2341	アルバイトタイムス	2024/11/12	2,557,200	8.49%	7.47%	1.02%	
562			3076	あいホールディングス	2024/11/12	2,831,300	5.00%	-	-	
563		●	4320	CEホールディングス	2024/11/12	4,081,000	26.30%	24.94%	1.36%	
564			5843	ニッポンインシュア	2024/11/12	140,700	5.04%	-	-	
565		●	9517	イーレックス	2024/11/12	12,132,600	16.30%	19.49%	-3.19%	
566		●	3763	プロシップ	2024/11/13	786,200	5.02%	-	-	
567			1810	松井建設	2024/11/15	1,841,300	6.02%	5.00%	1.02%	
568		●	2483	翻訳センター	2024/11/15	703,600	20.88%	19.85%	1.03%	
569	光通信	●	5125	ファイブズ	2024/11/15	438,200	9.47%	8.37%	1.10%	
570			●	6069	トレンダーズ	2024/11/15	700,000	8.76%	10.06%	-1.30%
571				6346	キクカワエンタープライズ	2024/11/18	94,000	7.12%	6.11%	1.01%
572			●	9441	ベルパーク	2024/11/18	7,079,200	35.05%	33.80%	1.25%
573			●	9930	北沢産業	2024/11/18	3,117,200	13.09%	12.09%	1.00%
574			●	1766	東建コーポレーション	2024/11/19	2,351,100	17.45%	16.45%	1.00%
575			●	6083	ERホールディングス	2024/11/19	1,330,700	16.99%	15.98%	1.01%
576			●	3738	ティーガイア	2024/11/20	27,834,629	49.64%	28.74%	20.90%
577			●	4491	コンピューター・マネージメント	2024/11/20	359,200	17.64%	16.64%	1.00%
578			●	7111	INEST	2024/11/21	47,954,184	42.49%	44.98%	-2.49%
579			●	7466	SPK	2024/11/27	1,596,600	15.27%	14.27%	1.00%
580			●	9419	ワイヤレスゲート	2024/11/27	932,000	8.52%	7.48%	1.04%
581			●	3682	エンカレッジ・テクノロジー	2024/11/28	1,296,200	18.72%	17.72%	1.00%
582			●	6848	東亜ディーケーケー	2024/11/28	1,602,100	8.06%	7.04%	1.02%
583			●	8006	ユアサ・フナシヨク	2024/11/29	766,900	15.66%	14.66%	1.00%
584		●	9258	CS-C	2024/11/29	552,000	8.37%	7.19%	1.18%	
585	公益財団法人洲崎福祉財団		9260	西本Wismetacホールディングス	2024/11/11	3,900,000	9.06%	9.06%	0.00%	
586	広島運輸		5610	大和重工	2024/11/11	241,200	17.76%	16.88%	0.88%	
587	合同会社イーエム・プランニング	●	2670	エービーシー・マート	2024/11/12	154,590,000	62.43%	62.43%	0.00%	
588	合同会社シーディーワン		3810	サイバーステップ	2024/11/14	4,242,800	23.85%	-	-	
589	財務大臣		7958	天馬	2024/11/15	1,304,971	5.85%	-	-	
590	三井住友DSアセットマネジメント	●	3179	シュッピン	2024/11/15	2,058,822	8.87%	7.82%	1.05%	
591			●	5803	フジクラ	2024/11/15	12,427,800	4.20%	5.34%	-1.14%
592			●	6932	遠藤照明	2024/11/15	900,400	6.09%	5.05%	1.04%
593			●	7879	ノダ	2024/11/15	1,020,300	5.88%	6.88%	-1.00%
594			●	2157	コンダカホールディングス	2024/11/29	4,603,600	5.53%	5.28%	0.25%
595			●	4902	コニカミノルタ	2024/11/29	25,133,242	5.00%	-	-
596				5185	フコク	2024/11/29	897,000	5.09%	-	-
597			●	5393	ニチアス	2024/11/29	4,248,400	6.26%	7.33%	-1.07%
598			●	6407	CKD	2024/11/29	2,697,157	3.97%	5.01%	-1.04%
599			●	264A	Schoo	2024/11/29	320,550	2.58%	5.04%	-2.46%
600	三井住友トラスト・アセットマネジメント	●	3455	ヘルスケア&メディカル投資法人	2024/11/06	55,706	15.50%	16.52%	-1.02%	
601			●	3436	SUMCO	2024/11/15	24,440,000	6.98%	6.73%	0.25%
602			●	3471	三井不動産ロジスティクスパーク投資法人	2024/11/15	270,013	8.39%	7.11%	1.28%
603			●	4385	メルカリ	2024/11/15	13,131,600	8.00%	8.59%	-0.59%
604			●	4449	ギフトィ	2024/11/15	2,415,200	8.20%	9.50%	-1.30%
605			●	4704	トレンドマイクロ	2024/11/15	9,624,400	6.83%	6.76%	0.07%
606			●	5301	東海カーボン	2024/11/15	13,839,700	6.15%	6.15%	0.00%
607			●	5706	三井金属鉱業	2024/11/15	2,900,100	5.05%	-	-
608			●	6266	タツモ	2024/11/15	931,500	6.28%	6.21%	0.07%
609			●	6268	ナブテスコ	2024/11/15	9,001,100	7.43%	6.45%	0.98%
610			●	6464	ツバキ・ナカシマ	2024/11/15	2,698,300	6.49%	6.08%	0.41%
611			●	6920	レーザーテック	2024/11/15	5,978,200	6.34%	6.36%	-0.02%
612			●	7220	武蔵精密工業	2024/11/15	5,136,000	7.83%	6.77%	1.06%
613			●	7518	ネットワンシステムズ	2024/11/15	4,706,500	5.86%	7.71%	-1.85%
614			●	8558	東和銀行	2024/11/15	1,613,100	4.34%	5.35%	-1.01%

No.	提出者	グループ区分(●)	証券コード	会社名	報告義務発生日	保有株券等の数	株券等保有割合	前回株券等保有割合	増減率
615		●	9069	センコーグループホールディングス	2024/11/15	6,546,445	4.17%	5.32%	-1.15%
616		●	7606	ユナイテッドアローズ	2024/11/19	3,552,400	11.76%	12.76%	-1.00%
617		●	3481	三菱地所物流リート投資法人	2024/11/26	49,271	9.79%	10.79%	-1.00%
618		●	3132	マクニカホールディングス	2024/11/29	12,022,350	6.58%	5.70%	0.88%
619		●	3436	SUMCO	2024/11/29	24,013,100	6.86%	6.98%	-0.12%
620		●	4004	レノナック・ホールディングス	2024/11/29	10,197,422	5.51%	5.38%	0.13%
621	三井住友トラスト・アセットマネジメント	●	5032	ANYCOLOR	2024/11/29	2,802,000	4.61%	5.41%	-0.80%
622		●	5201	AGC	2024/11/29	11,641,600	5.35%	5.50%	-0.15%
623		●	6323	ローツェ	2024/11/29	7,064,900	4.01%	5.26%	-1.25%
624		●	6526	ソシオネクスト	2024/11/29	12,839,500	7.16%	6.19%	0.97%
625		●	8200	リンガーハット	2024/11/29	1,040,400	3.99%	5.01%	-1.02%
626		●	8961	森トラストリート投資法人	2024/11/29	250,757	7.04%	8.11%	-1.07%
627		●	9416	ビジョン	2024/11/29	2,763,300	5.51%	5.76%	-0.25%
628	三井住友銀行	●	2288	丸大食品	2024/11/29	1,117,790	4.22%	5.43%	-1.21%
629		●	3110	日東紡績	2024/11/15	2,549,600	6.76%	7.93%	-1.17%
630		●	3863	日本製紙	2024/11/15	6,629,700	5.70%	6.18%	-0.48%
631		●	4062	イビデン	2024/11/15	10,522,247	7.47%	6.89%	0.58%
632		●	4202	ダイセル	2024/11/15	11,033,000	3.98%	5.37%	-1.39%
633		●	6923	スタンレー電気	2024/11/15	12,133,200	7.24%	5.85%	1.39%
634		●	8160	木曾路	2024/11/15	1,438,700	5.04%	5.37%	-0.33%
635		●	8194	ライフコーポレーション	2024/11/15	3,243,700	6.56%	6.47%	0.09%
636		●	9045	京阪ホールディングス	2024/11/15	6,845,100	6.05%	7.09%	-1.04%
637		●	9104	商船三井	2024/11/15	26,572,000	7.33%	7.84%	-0.51%
638	三井住友信託銀行	●	1964	中外炉工業	2024/11/29	289,000	3.71%	5.08%	-1.37%
639		●	2734	サーラコーポレーション	2024/11/29	5,485,200	8.31%	8.71%	-0.40%
640		●	3950	ザ・バック	2024/11/29	1,278,200	6.42%	6.54%	-0.12%
641		●	5233	太平洋セメント	2024/11/29	5,979,927	5.06%	-	-
642		●	5957	日東精工	2024/11/29	1,955,500	4.89%	5.89%	-1.00%
643		●	6141	DMG森精機	2024/11/29	12,023,200	8.47%	7.15%	1.32%
644		●	7269	スズキ	2024/11/29	118,284,600	6.02%	6.56%	-0.54%
645		●	7322	三十三フィナンシャルグループ	2024/11/29	1,162,620	4.44%	5.51%	-1.07%
646		●	8194	ライフコーポレーション	2024/11/29	993,000	2.01%	6.56%	-4.55%
647		●	9513	電源開発	2024/11/29	8,639,430	4.72%	5.79%	-1.07%
648		●	3267	フィル・カンパニー	2024/12/02	140,500	2.43%	10.36%	-7.93%
649		●	6096	レアジョブ	2024/11/08	0	0.00%	18.93%	-18.93%
650	三井物産		5582	グリッド	2024/11/11	466,800	9.88%	10.91%	-1.03%
651			5582	グリッド	2024/11/19	419,400	8.87%	9.88%	-1.01%
652	三井		5858	STG	2024/11/27	150,000	14.50%	14.50%	0.00%
653	三原色	●	3544	サツドラホールディングス	2024/12/02	2,068,300	14.54%	13.53%	1.01%
654	三津原興産	●	3341	日本調剤	2024/11/11	8,400,000	27.05%	26.21%	0.84%
655			7615	京都きもの友禅ホールディングス	2024/11/01	1,530,000	10.00%	11.31%	-1.31%
656			7615	京都きもの友禅ホールディングス	2024/11/06	1,370,000	8.96%	10.00%	-1.04%
657	三田証券		7615	京都きもの友禅ホールディングス	2024/11/15	370,200	2.42%	8.96%	-6.54%
658			3753	フライトソリューションズ	2024/11/18	1,920,000	16.33%	17.35%	-1.02%
659			3753	フライトソリューションズ	2024/11/28	1,145,000	9.74%	16.33%	-6.59%
660		●	7211	三菱自動車工業	2024/11/08	716,549,357	48.08%	58.08%	-10.00%
661		●	2301	学情	2024/11/11	577,300	3.71%	5.25%	-1.54%
662		●	2533	オエンホールディングス	2024/11/11	3,359,800	5.12%	-	-
663		●	5632	三菱製鋼	2024/11/11	631,905	4.02%	5.03%	-1.01%
664		●	5957	日東精工	2024/11/11	3,270,648	8.18%	7.18%	1.00%
665		●	6209	リケンNPR	2024/11/11	1,436,511	5.09%	-	-
666		●	6381	アネスト岩田	2024/11/11	3,899,800	9.34%	8.32%	1.02%
667		●	6474	不二越	2024/11/11	958,997	3.85%	5.30%	-1.45%
668		●	6976	太陽誘電	2024/11/11	5,007,082	3.85%	5.01%	-1.16%
669		●	6997	日本ケミコン	2024/11/11	1,109,014	5.05%	-	-
670	三菱UFJフィナンシャル・グループ	●	7730	マニー	2024/11/11	5,409,600	5.06%	-	-
671		●	7956	ビジョン	2024/11/11	4,822,400	3.96%	5.08%	-1.12%
672		●	8029	ルックホールディングス	2024/11/11	391,840	5.04%	-	-
673		●	8095	アステナホールディングス	2024/11/11	2,686,458	6.56%	5.24%	1.32%
674		●	8972	KDX不動産投資法人	2024/11/11	192,175	4.71%	5.70%	-0.99%
675		●	9678	カナモト	2024/11/11	1,231,916	3.18%	5.20%	-2.02%
676		●	3401	帯人	2024/11/25	10,185,662	5.15%	-	-
677		●	4022	ラサ工業	2024/11/25	410,736	5.17%	-	-
678		●	7613	シークス	2024/11/25	2,527,600	5.02%	-	-
679		●	8029	ルックホールディングス	2024/11/25	391,440	5.04%	5.04%	0.00%
680		●	8960	ユナイテッド・アーバン投資法人	2024/11/25	189,250	6.11%	5.20%	0.91%
681		●	9513	電源開発	2024/11/25	7,192,680	3.93%	5.11%	-1.18%
682	三菱倉庫		9369	キューソー流通システム	2024/11/22	1,267,900	5.00%	-	-
683	山西		1439	安江工務店	2024/11/07	85,500	6.33%	6.46%	-0.13%
684	山内エンタープライズ		9994	やまや	2024/11/26	2,169,640	20.00%	-	-
685	山野美容商事		7571	ヤマノホールディングス	2024/08/01	1,919,000	5.36%	-	-
686	住友商事	●	3738	ティーガイア	2024/11/20	35,064,329	62.53%	41.63%	20.90%
687			5357	ヨータイ	2022/11/28	3,589,709	18.32%	14.03%	4.29%
688	住友大阪セメント		5357	ヨータイ	2024/11/15	3,230,709	16.49%	18.32%	-1.83%
689	小田急電鉄		3192	白鳩	2024/11/15	463,600	6.95%	6.95%	0.00%
690	常磐開発		9675	常磐興産	2024/11/21	586,500	6.66%	6.66%	0.00%
691	新聯利控股有限公司		1757	創建エース	2024/11/12	14,700,000	4.94%	5.95%	-1.01%
692			7345	アイ・パートナーズフィナンシャル	2024/11/07	210,000	6.01%	-	-
693	千代田インベストメント		7345	アイ・パートナーズフィナンシャル	2024/11/14	266,600	7.63%	6.01%	1.62%
694	千葉銀行		4268	エッジテクノロジー	2024/11/06	10,782,913	100.00%	95.61%	4.39%
695	双葉不動産建設	●	8732	マネーパートナーズグループ	2024/11/27	4,092,800	12.11%	-	-
696	損害保険ジャパン	●	3186	ネクステージ	2024/11/29	4,817,600	5.96%	-	-
697			2979	SOSIL A 物流リート投資法人	2024/11/15	46,864	6.44%	5.24%	1.20%
698	大和アセットマネジメント		3296	日本リート投資法人	2024/11/15	27,285	6.06%	7.21%	-1.15%
699			2972	サンケイリアルエース投資法人	2024/11/29	36,381	7.79%	6.29%	1.50%
700			3290	Oneリート投資法人	2024/11/29	13,551	5.05%	-	-
701	大和証券		4418	JDSC	2024/11/15	1,253,300	9.10%	-	-
702			4418	JDSC	2024/11/29	1,110,500	8.04%	9.10%	-1.06%
703	大和証券グループ本社	●	187A	サムティホールディングス	2024/11/26	45,266,925	88.22%	38.33%	49.89%

No.	提出者	グループ 区分(●)	証券 コード	会社名	報告義務 発生日	保有株券等 の数	株券等 保有割合	前回 株券等 保有割合	増減率
704	第一生命保険		9005	東急	2024/11/15	20,357,967	3.26%	5.57%	-2.31%
705			6841	横河電機	2024/11/29	11,403,000	4.24%	5.87%	-1.63%
706	長瀬産業	●	7256	河西工業	2024/11/01	11,232,235	24.77%	13.68%	11.09%
707	樺台		3372	関門海	2024/11/28	4,115,900	29.40%	28.39%	1.01%
708	東急		8957	東急リアル・エステート投資法人	2024/11/05	69,258	7.08%	6.05%	1.03%
709			8957	東急リアル・エステート投資法人	2024/12/03	79,349	8.12%	7.08%	1.04%
710	東急不動産	●	9522	リニューアブル・ジャパン	2024/11/14	16,905,700	56.13%	16.88%	39.25%
711	南青山不動産	●	1821	三井住友建設	2024/11/08	29,714,100	18.27%	17.13%	1.14%
712		●	1821	三井住友建設	2024/11/15	31,826,400	19.56%	18.27%	1.29%
713		●	1821	三井住友建設	2024/11/21	33,600,000	20.65%	19.56%	1.09%
714		●	1821	三井住友建設	2024/11/27	35,258,600	21.67%	20.65%	1.02%
715	日光産業		7565	萬世電機	2024/11/06	150,000	6.52%	11.59%	-5.07%
716	日産自動車	●	7256	河西工業	2024/11/01	13,212,713	29.14%	-	-
717		●	7211	三菱自動車工業	2024/11/08	692,749,158	46.48%	56.44%	-9.96%
718	日本ベンチャーキャピタル		247A	Aロボティクス	2024/11/07	553,000	4.87%	5.88%	-1.01%
719	日本生命保険相互会社	●	3401	帝人	2024/11/15	9,778,901	4.94%	6.12%	-1.18%
720		●	3401	帝人	2024/11/29	9,941,601	5.02%	-	-
721			6078	パルユーHR	2024/11/29	2,077,800	7.59%	6.58%	1.01%
722	日本製鉄		5471	大同特殊鋼	2024/12/02	10,862,200	5.00%	7.14%	-2.14%
723	日本駐車場開発		7022	サニヤスホールディングス	2024/11/12	2,776,300	8.21%	7.15%	1.06%
724	日立製作所		6653	正興電機製作所	2024/11/18	630,320	5.00%	5.66%	-0.66%
725	白井商事	●	6658	シライ電子工業	2024/04/25	2,404,480	15.91%	22.66%	-6.75%
726		●	6658	シライ電子工業	2024/04/25	2,404,480	15.91%	21.06%	-5.15%
727	八十二銀行	●	8228	マルイチ産商	2024/11/15	1,448,290	6.26%	7.72%	-1.46%
728	不二家	●	2268	B-R サーティワン アイスクリーム	2024/11/15	7,567,000	78.46%	80.96%	-2.50%
729	舞花		4179	ジネクスト	2024/11/08	2,044,200	33.07%	31.83%	1.24%
730	福岡地所	●	8968	福岡リート投資法人	2024/11/26	103,537	11.87%	10.86%	1.01%
731	豊田Holdings		9327	イー・ロジット	2024/10/17	5,880,000	54.71%	54.71%	0.00%
732			9327	イー・ロジット	2024/10/21	5,880,000	54.71%	54.71%	0.00%
733	豊島		7445	ライトオン	2024/11/02	2,128,671	7.19%	7.18%	0.01%
734	麻生		4955	アグロ カネショウ	2024/11/12	2,199,400	16.41%	16.41%	0.00%
735			1514	住石ホールディングス	2024/11/20	34,044,300	50.64%	49.75%	0.89%
736			1888	若築建設	2024/11/29	4,898,400	37.78%	36.78%	1.00%
737	明治安田アセットマネジメント		7806	MTG	2024/11/15	2,022,000	5.04%	-	-
738	野村アセットマネジメント	●	6817	スミダコーポレーション	2024/11/07	3,312,984	10.01%	8.88%	1.13%
739		●	6871	日本マイクロニクス	2024/11/13	4,082,268	10.20%	8.79%	1.41%
740		●	3105	日清紡ホールディングス	2024/11/15	9,373,100	5.54%	6.60%	-1.06%
741		●	4112	保土谷化学工業	2024/11/15	435,321	5.17%	-	-
742		●	5019	出光興産	2024/11/15	75,007,507	5.39%	5.55%	-0.16%
743		●	5301	東海カーボン	2024/11/15	17,389,423	7.73%	7.63%	0.10%
744		●	6640	I-PEX	2024/11/15	1,185,335	6.33%	-	-
745		●	9058	トランコム	2024/11/15	319,226	3.09%	5.08%	-1.99%
746		●	3661	エムアップホールディングス	2024/11/29	1,520,321	4.17%	5.18%	-1.01%
747		●	4912	ライオン	2024/11/29	16,399,200	5.77%	5.05%	0.72%
748		●	8977	阪急阪神リート投資法人	2024/11/29	35,936	5.17%	-	-
749		●	9104	商船三井	2024/11/29	23,875,985	6.59%	5.51%	1.08%
750		●	9107	川崎汽船	2024/11/29	34,709,299	5.14%	5.54%	-0.40%
751		野村ホールディングス	●	4992	北興化学工業	2024/11/28	2,755,203	9.19%	9.15%
752	野村総合研究所		3857	ラック	2024/11/07	3,130,000	10.00%	10.00%	0.00%
753	野村証券	●	6976	太陽誘電	2024/11/12	24,626,154	17.99%	18.38%	-0.39%
754		●	6658	シライ電子工業	2024/11/13	1,715,547	10.29%	11.32%	-1.03%
755		●	6103	オークマ	2024/11/14	7,218,956	10.69%	10.06%	0.63%
756		●	1518	三井松島ホールディングス	2024/11/15	784,278	6.00%	5.57%	0.43%
757		●	2501	サッポロホールディングス	2024/11/15	4,766,773	6.05%	7.44%	-1.39%
758		●	2715	エレマテック	2024/11/15	2,140,743	5.06%	-	-
759		●	3391	ツルハホールディングス	2024/11/15	5,308,705	10.72%	10.68%	0.04%
760		●	3465	ケイアイスター不動産	2024/11/15	1,377,596	8.68%	8.62%	0.06%
761		●	3498	霞ヶ関キャピタル	2024/11/15	580,126	5.80%	-	-
762		●	3563	FOOD & LIFE COMPANIES	2024/11/15	6,431,755	5.54%	6.09%	-0.55%
763		●	3778	さくらインターネット	2024/11/15	1,653,944	3.95%	5.13%	-1.18%
764		●	4062	イビデン	2024/11/15	9,564,689	6.60%	6.25%	0.35%
765		●	4385	メルカリ	2024/11/15	13,679,453	8.34%	7.66%	0.68%
766		●	4449	ギフティ	2024/11/15	1,995,623	6.61%	6.44%	0.17%
767		●	4516	日本新薬	2024/11/15	2,828,790	4.03%	5.05%	-1.02%
768		●	4887	サワイグループホールディングス	2024/11/15	8,754,044	6.66%	7.54%	-0.88%
769		●	5214	日本電気硝子	2024/11/15	8,874,346	8.92%	9.00%	-0.08%
770	野村証券	●	5310	東洋炭素	2024/11/15	1,099,114	5.24%	5.80%	-0.56%
771		●	5411	JFEホールディングス	2024/11/15	39,773,048	6.11%	5.39%	0.72%
772		●	5802	住友電気工業	2024/11/15	45,656,198	5.75%	5.00%	0.75%
773		●	5803	フジクラ	2024/11/15	26,562,940	8.98%	8.09%	0.89%
774		●	6209	リケンNPR	2024/11/15	1,328,416	4.70%	5.16%	-0.46%
775		●	6266	タツモ	2024/11/15	885,445	5.97%	8.85%	-2.88%
776		●	6331	三菱化工機	2024/11/15	466,640	5.90%	-	-
777		●	6387	サムコ	2024/11/15	514,861	6.40%	6.91%	-0.51%
778		●	6472	NTN	2024/11/15	49,502,136	8.50%	7.99%	0.51%
779		●	6506	安川電機	2024/11/15	17,714,594	6.64%	7.12%	-0.48%
780		●	6590	芝浦メカトロニクス	2024/11/15	845,360	6.05%	6.35%	-0.30%
781		●	6855	日本電子材料	2024/11/15	1,213,540	9.60%	7.08%	2.52%
782		●	6961	エンプラス	2024/11/15	497,852	5.12%	5.14%	-0.02%
783		●	7014	名村造船所	2024/11/15	5,123,613	7.38%	8.81%	-1.43%
784	●	7220	武蔵精密工業	2024/11/15	2,163,783	3.30%	5.03%	-1.73%	
785	●	7383	ネットプロテクションズホールディングス	2024/11/15	4,414,800	4.53%	8.57%	-4.04%	
786	●	7453	良品計画	2024/11/15	20,740,813	7.39%	7.38%	0.01%	
787	●	7518	ネットワンシステムズ	2024/11/15	4,795,343	5.97%	-	-	
788	●	7780	メニコン	2024/11/15	3,321,047	4.25%	5.28%	-1.03%	
789	●	7956	ピジョン	2024/11/15	5,545,051	4.56%	5.30%	-0.74%	
790	●	8086	ニプロ	2024/11/15	11,562,456	6.08%	7.80%	-1.72%	

No.	提出者	グループ区分(●)	証券コード	会社名	報告義務発生日	保有株券等の数	株券等保有割合	前回株券等保有割合	増減率
791		●	8960	ユナイテッド・アーバン投資法人	2024/11/15	158,783	5.12%	6.14%	-1.02%
792		●	9104	商船三井	2024/11/15	19,979,706	5.51%	7.41%	-1.90%
793		●	264A	Schoo	2024/11/15	911,100	7.85%	-	-
794		●	3391	ツルハホールディングス	2024/11/18	5,312,556	10.72%	10.72%	0.00%
795		●	2001	ニッポン	2024/11/19	13,216,799	13.35%	12.26%	1.09%
796		●	4992	北興化学工業	2024/11/20	2,742,290	9.15%	9.95%	-0.80%
797		●	3231	野村不動産ホールディングス	2024/11/25	71,194,187	38.81%	38.26%	0.55%
798		●	7918	ヴィア・ホールディングス	2024/11/25	8,195,400	15.44%	16.05%	-0.61%
799		●	3472	日本ホテル&レジデンシャル投資法人	2024/11/27	22,753	9.67%	10.46%	-0.79%
800		●	6526	ソシオネクスト	2024/11/28	18,108,976	10.09%	9.78%	0.31%
801		●	1605	INPEX	2024/11/29	58,269,298	4.63%	5.01%	-0.38%
802		●	1878	大東建託	2024/11/29	3,469,926	5.03%	5.59%	-0.56%
803		●	1968	太平電業	2024/11/29	1,324,664	6.10%	7.31%	-1.21%
804		●	2501	サッポロホールディングス	2024/11/29	5,828,224	7.40%	6.05%	1.35%
805		●	3436	SUMCO	2024/11/29	23,647,125	6.75%	6.49%	0.26%
806		●	3465	ケイアイスター不動産	2024/11/29	1,103,243	6.95%	8.68%	-1.73%
807		●	3472	日本ホテル&レジデンシャル投資法人	2024/11/29	20,414	8.67%	9.67%	-1.00%
808		●	3498	霞ヶ関キャピタル	2024/11/29	673,634	6.70%	5.80%	0.90%
809		●	3626	TIS	2024/11/29	12,614,136	5.34%	-	-
810		●	3857	ラック	2024/11/29	2,176,329	6.95%	-	-
811		●	3978	マクロミル	2024/11/29	1,895,773	4.67%	5.10%	-0.43%
812		●	4062	イビデン	2024/11/29	11,250,026	7.76%	6.60%	1.16%
813		●	4384	ラクスル	2024/11/29	2,542,476	4.31%	5.12%	-0.81%
814		●	4449	ギフトィ	2024/11/29	2,000,708	6.63%	6.61%	0.02%
815		●	5232	住友大阪セメント	2024/11/29	3,010,722	8.77%	7.48%	1.29%
816	野村證券	●	5411	JFEホールディングス	2024/11/29	40,375,878	6.19%	6.11%	0.08%
817		●	5595	QPS研究所	2024/11/29	2,284,600	6.14%	5.07%	1.07%
818		●	5703	日本軽金属ホールディングス	2024/11/29	3,280,621	5.29%	6.44%	-1.15%
819		●	5707	東邦亜鉛	2024/11/29	655,262	4.82%	5.11%	-0.29%
820		●	5803	フジクラ	2024/11/29	20,743,107	7.01%	8.98%	-1.97%
821		●	5885	ジーデップ・アドバンス	2024/11/29	256,000	4.78%	5.71%	-0.93%
822		●	6547	グリーンズ	2024/11/29	1,149,198	8.28%	8.82%	-0.54%
823		●	6590	芝浦メカトロニクス	2024/11/29	836,802	5.99%	6.05%	-0.06%
824		●	6640	I-PEX	2024/11/29	1,349,989	7.21%	6.33%	0.88%
825		●	6855	日本電子材料	2024/11/29	1,146,849	9.07%	9.60%	-0.53%
826		●	6871	日本マイクロニクス	2024/11/29	4,097,626	10.24%	10.20%	0.04%
827		●	6877	OBARA GROUP	2024/11/29	1,875,192	7.81%	6.33%	1.48%
828		●	6961	エンプラス	2024/11/29	404,113	4.15%	5.12%	-0.97%
829		●	6963	ローム	2024/11/29	33,582,550	7.75%	6.60%	1.15%
830		●	6965	浜松ホトニクス	2024/11/29	16,963,313	5.14%	-	-
831		●	7004	カナデビア	2024/11/29	6,814,791	4.00%	5.02%	-1.02%
832		●	7014	名村造船所	2024/11/29	3,848,335	5.55%	7.38%	-1.83%
833		●	7261	マツダ	2024/11/29	34,468,417	5.46%	-	-
834		●	7366	LITALICO	2024/11/29	3,555,984	9.96%	9.86%	0.10%
835		●	7518	ネットワンシステムズ	2024/11/29	7,073,339	8.81%	5.97%	2.84%
836		●	7725	インターアクション	2024/11/29	510,232	4.43%	5.28%	-0.85%
837		●	8086	ニプロ	2024/11/29	14,712,760	7.72%	6.08%	1.64%
838		●	9048	名古屋鉄道	2024/11/29	8,323,372	4.16%	6.26%	-2.10%
839		●	9260	西本Wismettacホールディングス	2024/11/29	2,675,001	6.21%	-	-
840		●	9416	ビジョン	2024/11/29	2,706,029	5.39%	5.21%	0.18%
841		●	9722	藤田観光	2024/11/29	524,278	4.29%	5.32%	-1.03%
842		●	264A	Schoo	2024/11/29	478,300	3.85%	7.85%	-4.00%
843	和徳投資有限公司		3237	イントランス	2024/11/13	4,466,588	9.60%	10.82%	-1.22%

【注意事項】

- ・ 表中の個別の事案は、主に11月中に提出されたEDINET情報に関するJSS社内データベースから抽出したものです(提出者名順)。但し、個人からの提出分と自己株式取得に係わる提出分は原則として除外しました。
- ・ 「グループ区分」の●は、複数の共同保有者による、合計の保有株式数や保有比率を示しています。

✓ 海外機関投資家、売り越しに転じる

東京証券取引所の発表によると11月（11月5日から11月29日まで）の機関投資家の動向（2市場の売買金額ベース）は次の通りでした。

◆海外投資家

海外投資家は、10月は買い越しでしたが、11月は1,635億円の売り越しに転じました。

（尚、大証上場の日本株先物8銘柄＊合計のネット売買残高は2,197億円の買い越しでした。）

＊日経225、日経225mini、日経225マイクロ、TOPIX、ミニTOPIX、JPX日経400、JPXプライム150、東証グロース市場250指数の各先物

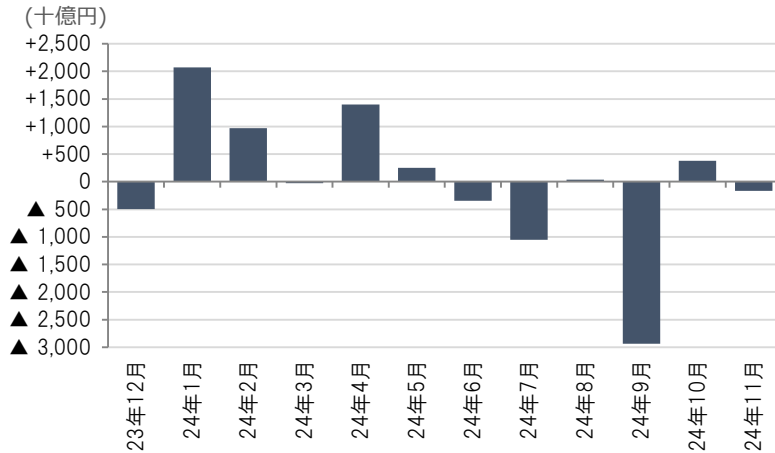

◆信託銀行・投資信託

信託銀行・投資信託は、96億円の売り越しでした。

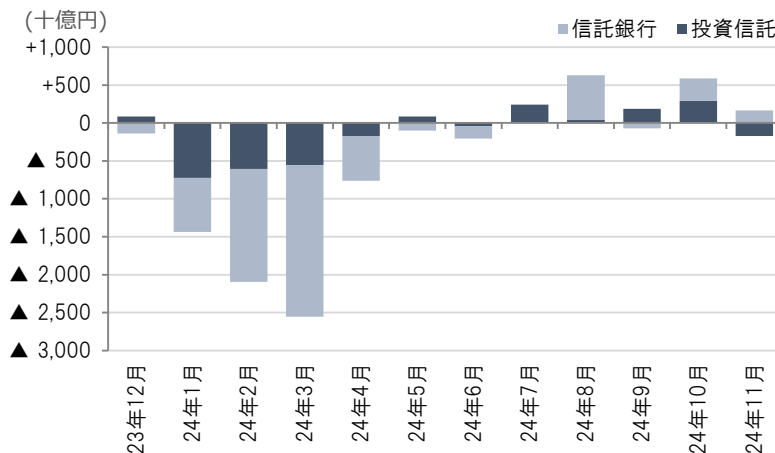

（東証「投資部門別売買状況」）

本資料の著作権につきましては、日本シェアホルダーサービスに帰属します。本資料は信頼できると思われる各種データから入手した情報に基づいておりますが、当社が当該情報全ての正確性を保証するものではありません。

本資料は情報提供を目的として作成したものであり、顧客の勧誘を目的として作成したものではありません。